Es ist gewißlich an der Zeit
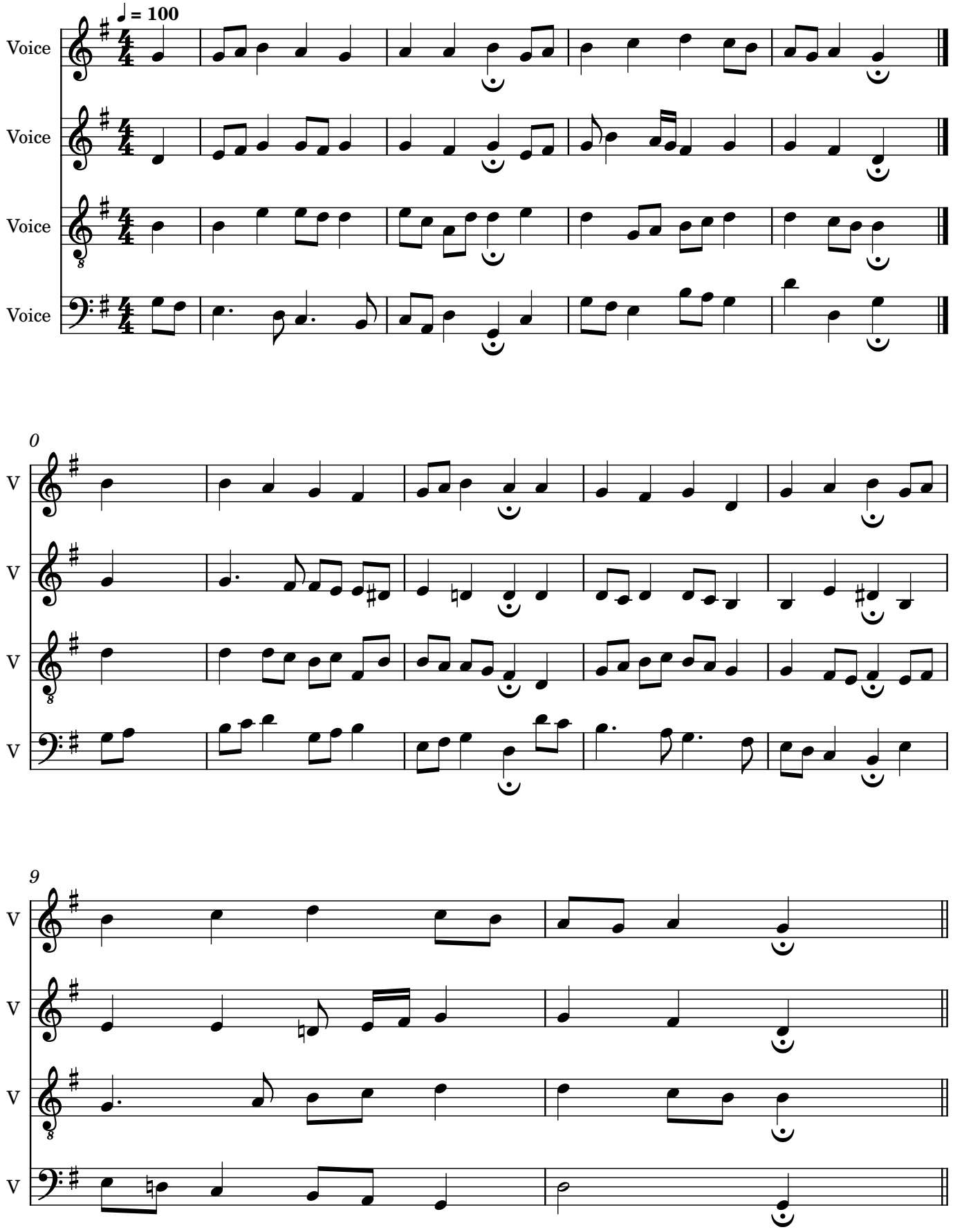
Bach, Johann Sebastian