BALLO DELLE INGRATE

IN GENERE RAPPRESENTATIVO

Claudio Monteverdi

Interlocutori
Amore, Venere e Plutone
Quattro Ombre d'Inferno. Otto Anime Ingrate che ballano
Cinque Viole da brazzo, Clavicembano e Chitarone
Li quali ustrimenti si radoppiano secondo
il bisogno della grandezza el loco
in cui devisi rapresentare

Prima si fa una scena la cui prospettiva formi una bocca d'Inferno con quatro strade per banda, che gettino fuoco, da quali usciscono a due a due le Anime Ingrate, con gesti lamentevoli al suono della entrata che sarà il principio del ballo, il qual va cotante volte ripetito da suonatori fino che si trovino poste nel mezzo del loco in cui assi da dar principio al ballo, Plutone sta nel mezzo conducendole a passi gravi, por ritiratosi alquanto, dopo finita la entrata, danno principio al ballo, poscia Plutone fattolo fermare nel mezzo, parla verso alla Principessa, e Damme, che saranno presenti, nel modo, che sta scritto; Delle Anime ingrate, il lor vestito sarà di color ceneritio, adornato di lacrime finte; finito il ballo tornano nel Inferno, nel medesimo modo del' uscita, e al medesimo suono lamentevole, restandone una nella fine in scena, facendo il lamento che sta scritto, poi entra nel' Inferno. Al levar de la tela si farà una sinfonia a beneplacito.

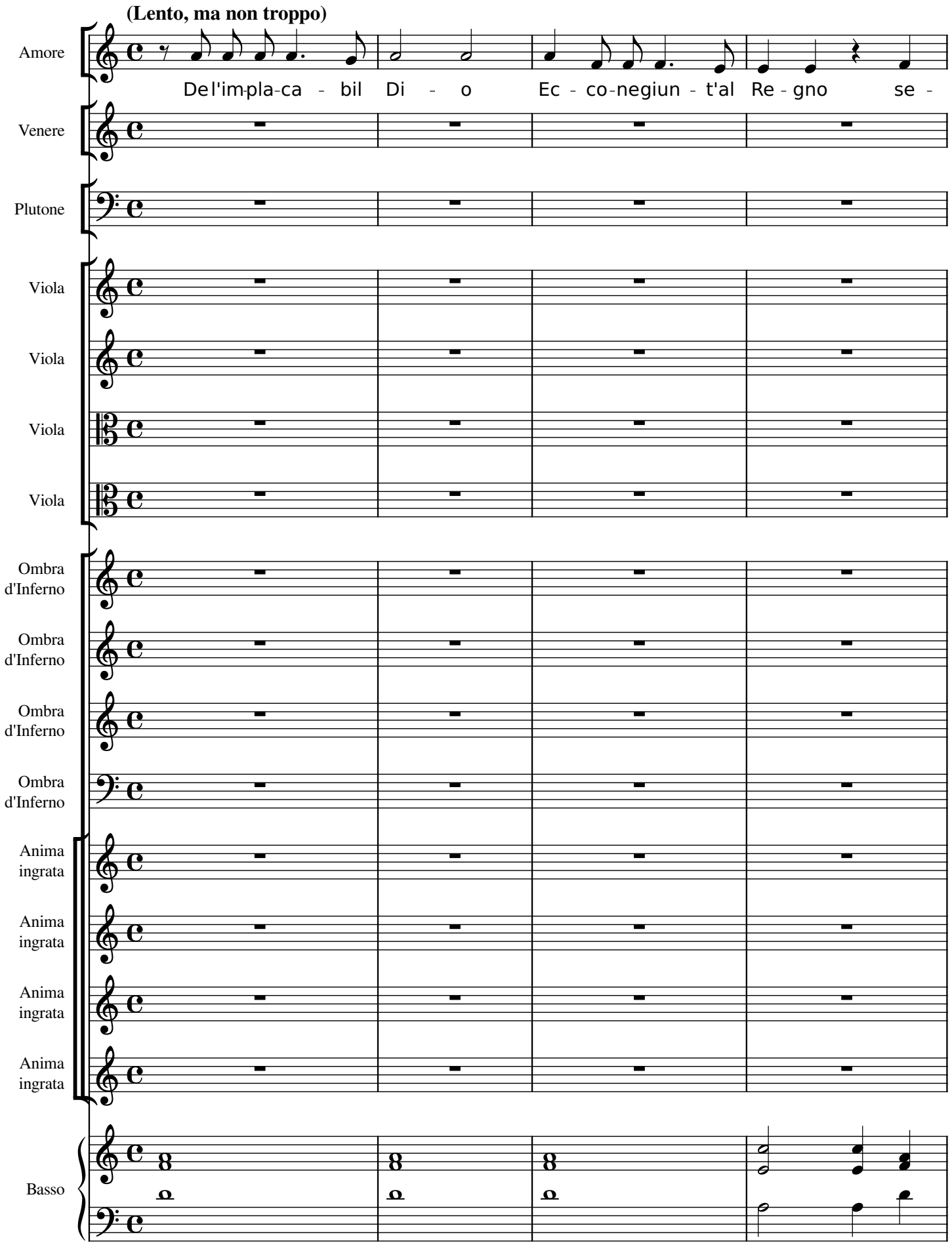
(Lento, ma non troppo)
Amore
De l'im-pla-ca - bil Di - o Ec - co-negiun - t'al Re - gno se -
Venere
Plutone
Viola
Viola
Viola
Viola
Ombra d'Inferno
Ombra d'Inferno
Ombra d'Inferno
Ombra d'Inferno
Anima ingrata
Anima ingrata
Anima ingrata
Anima ingrata
Basso

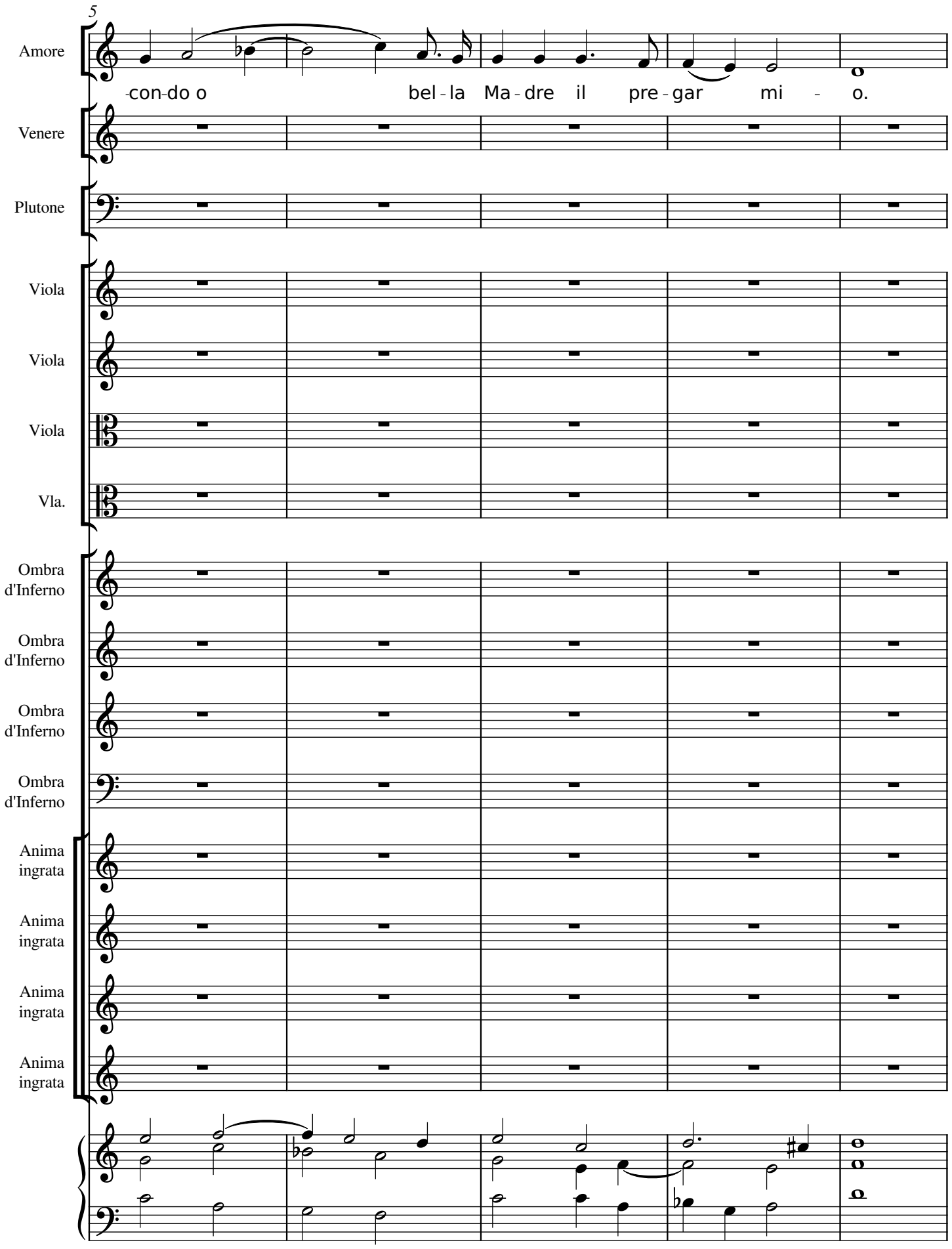
5
Amore
con-do o bel - la Ma - dre il pre - gar mi - o.
Venere
Plutone
Viola
Viola
Viola
Vla.
Ombra d'Inferno
Ombra d'Inferno
Ombra d'Inferno
Ombra d'Inferno
Anima ingrata
Anima ingrata
Anima ingrata
Anima ingrata

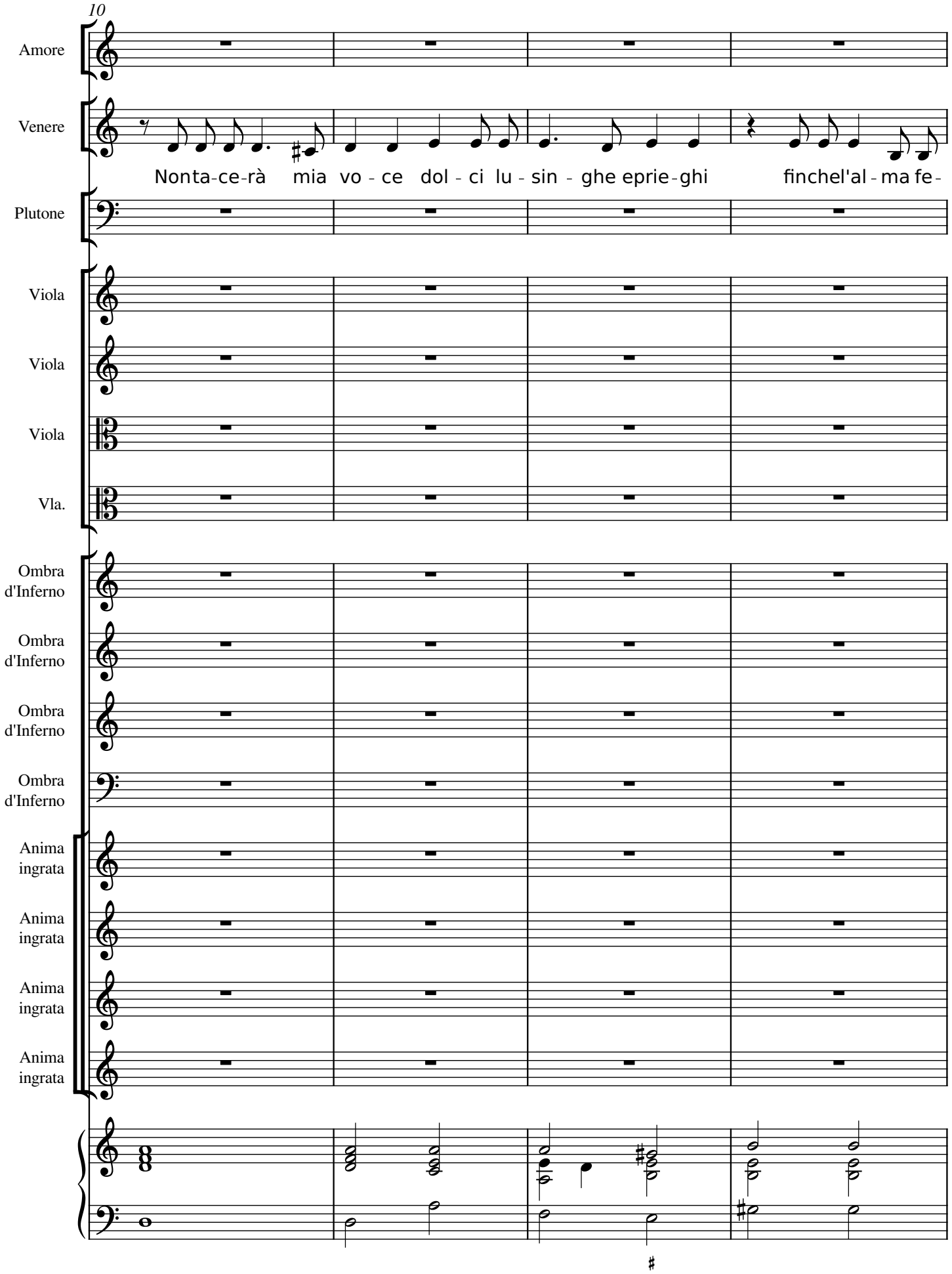
10
Amore
Venere
Nonta-ce-rà mia vo - ce dol - ci lu - sin - ghe eprie-ghi finchel'al - ma fe-
Plutone
Viola
Viola
Viola
Vla.
Ombra d'Inferno
Ombra d'Inferno
Ombra d'Inferno
Ombra d'Inferno
Anima ingrata
Anima ingrata
Anima ingrata
Anima ingrata

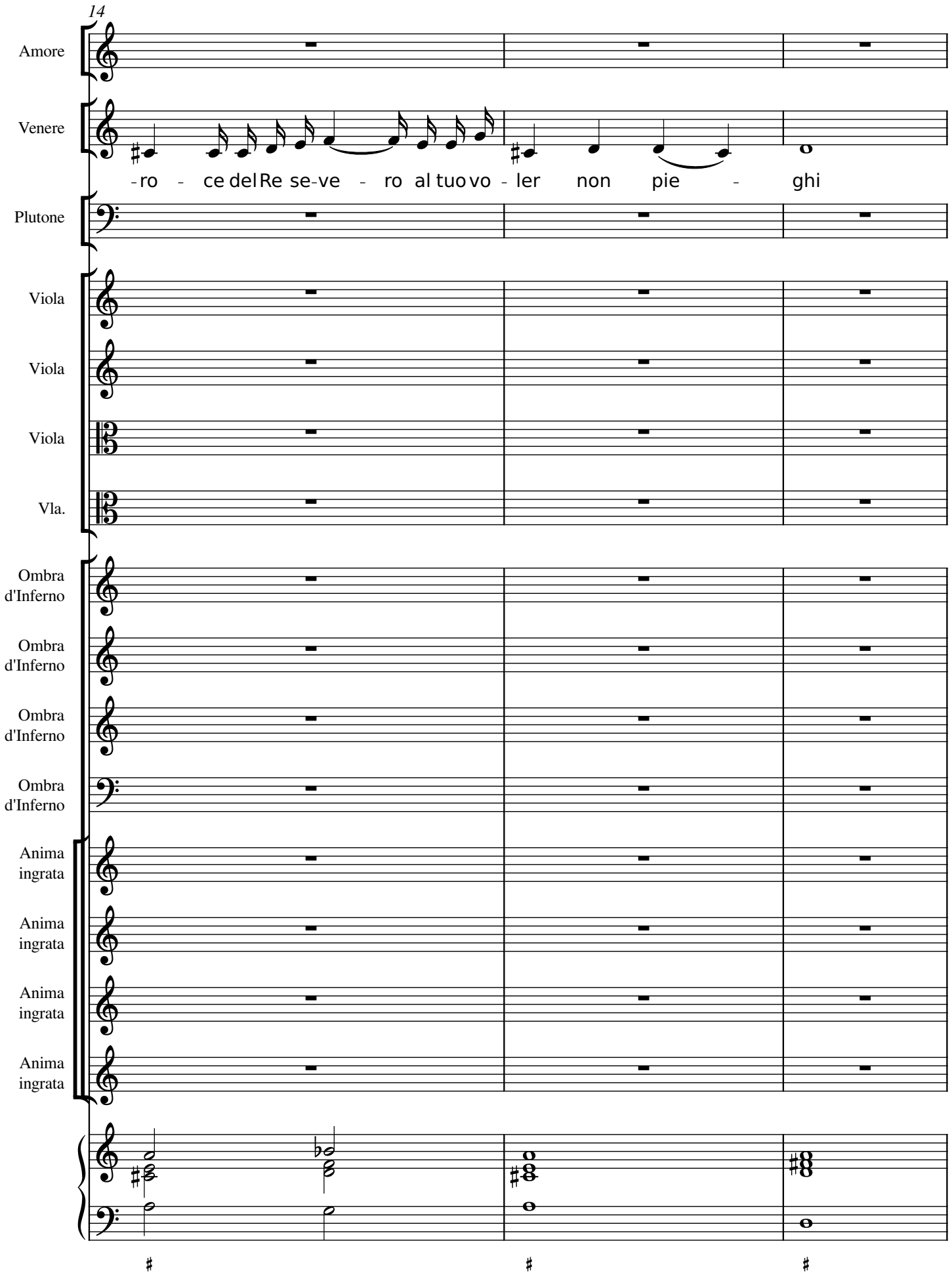
14
Amore
Venere
-ro - ce del Re se-ve - ro al tuo vo - ler non pie - ghi
Plutone
Viola
Viola
Viola
Vla.
Ombra d'Inferno
Ombra d'Inferno
Ombra d'Inferno
Ombra d'Inferno
Anima ingrata
Anima ingrata
Anima ingrata
Anima ingrata

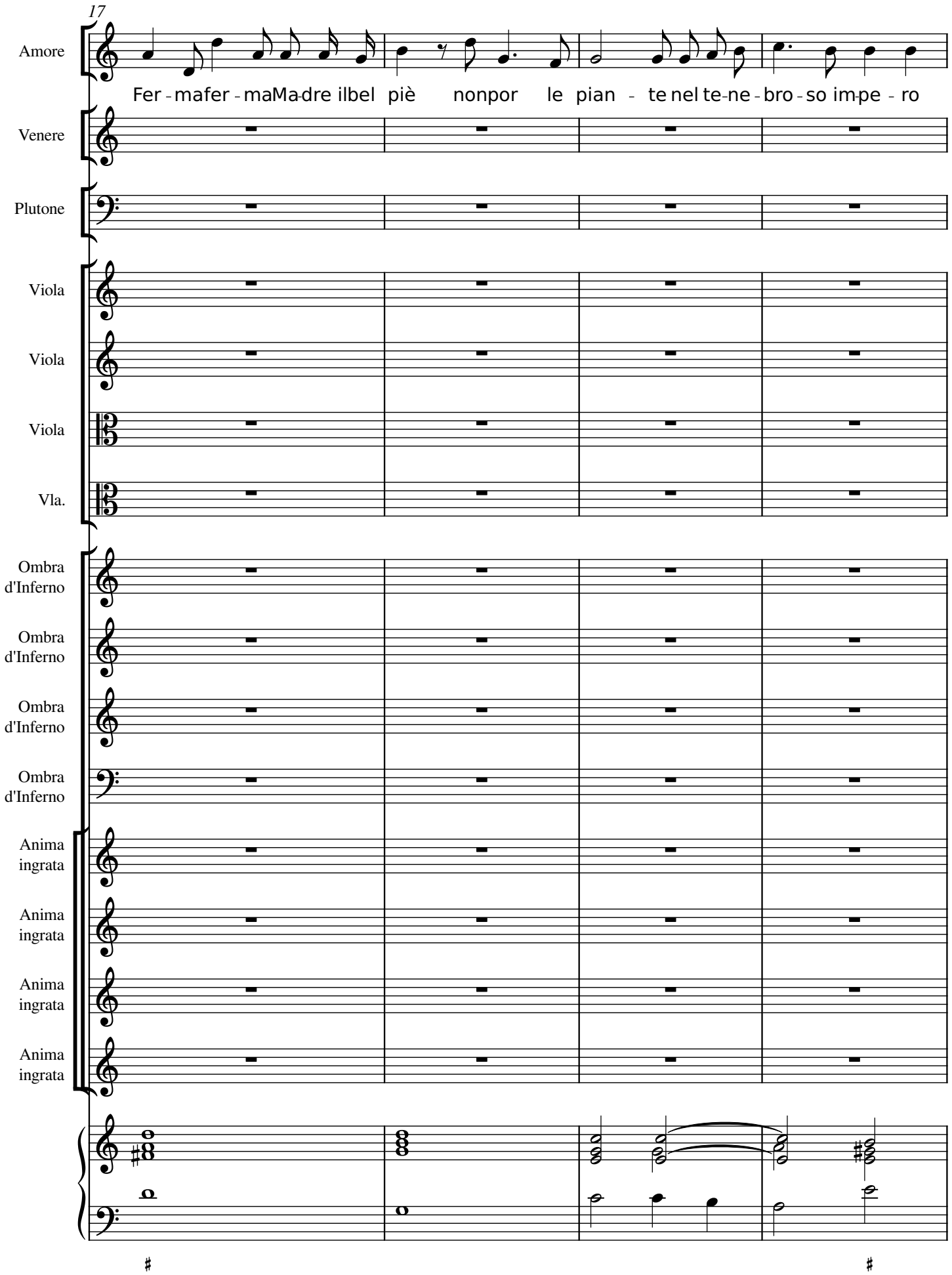
17
Amore
Fer - mafer - maMa-dre ilbel piè nonpor le pian - te nel te-ne - bro - so im-pe - ro
Venere
Plutone
Viola
Viola
Viola
Vla.
Ombra d'Inferno
Ombra d'Inferno
Ombra d'Inferno
Ombra d'Inferno
Anima ingrata
Anima ingrata
Anima ingrata
Anima ingrata

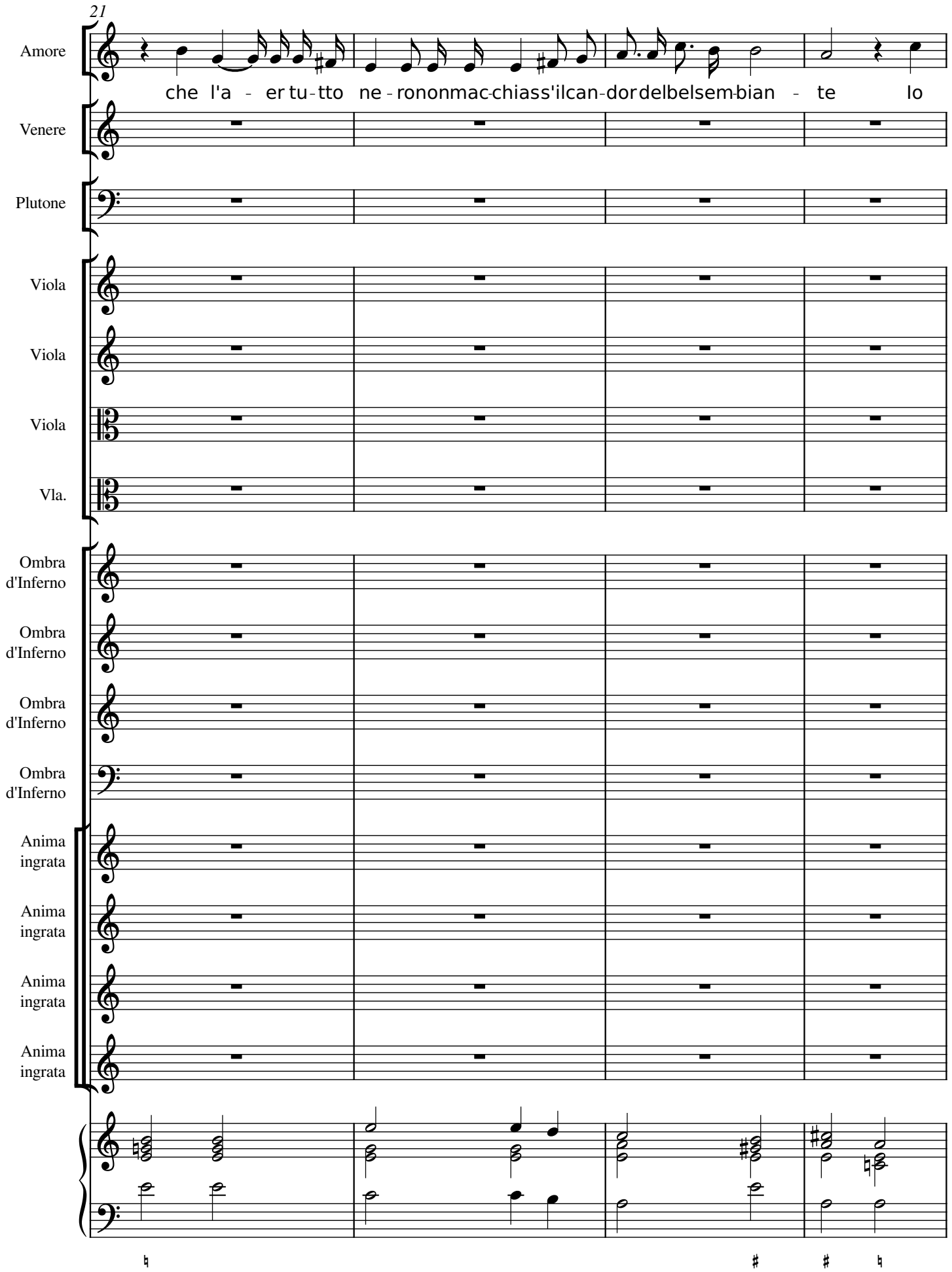
21
Amore
che l'a - er tu-tto ne - rononmac-chiass'ilcan-dordelbelsem-bian - te lo
Venere
Plutone
Viola
Viola
Viola
Vla.
Ombra d'Inferno
Ombra d'Inferno
Ombra d'Inferno
Ombra d'Inferno
Anima ingrata
Anima ingrata
Anima ingrata
Anima ingrata

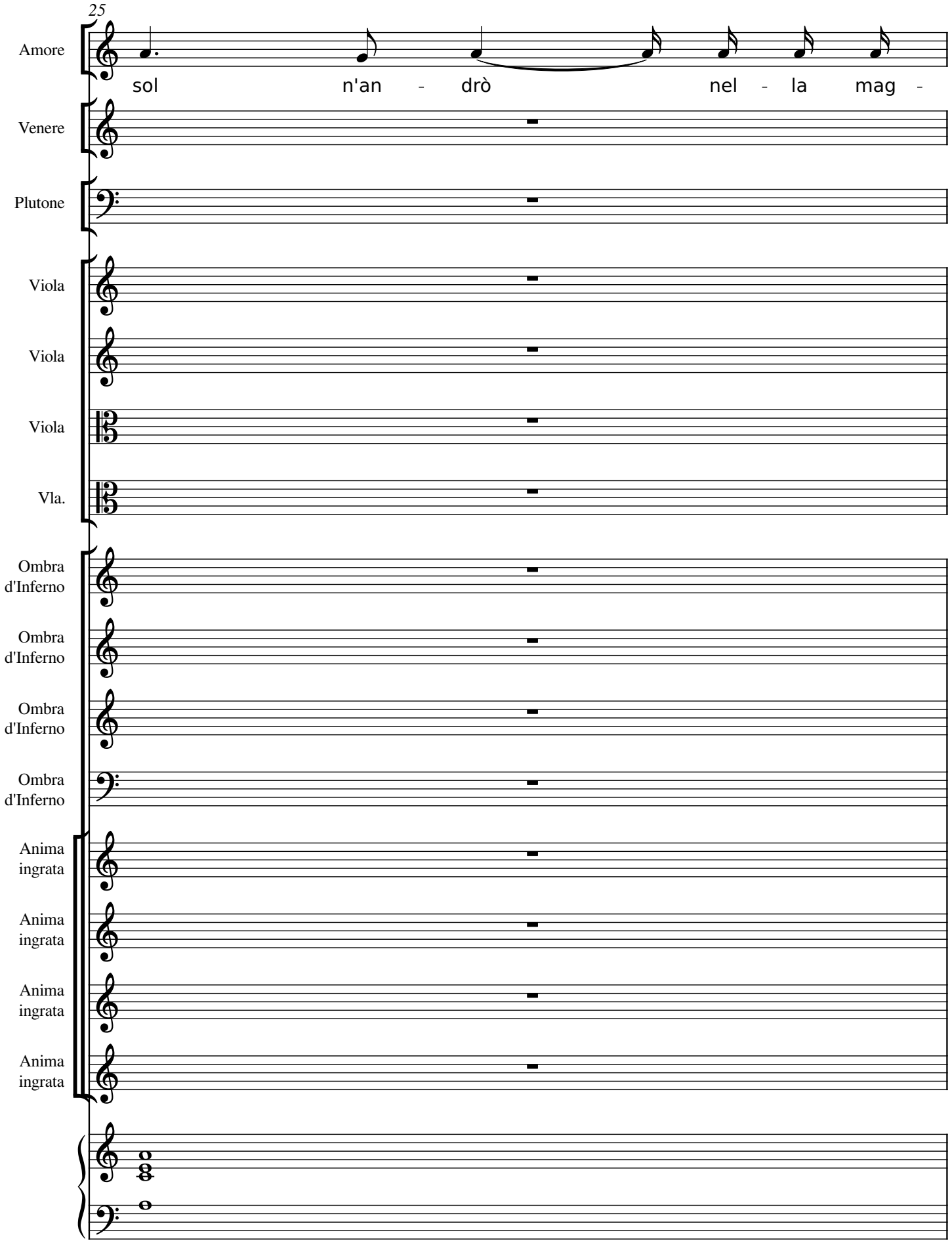
25
Amore
sol n'an - drò nel - la mag -
Venere
Plutone
Viola
Viola
Viola
Vla.
Ombra d'Inferno
Ombra d'Inferno
Ombra d'Inferno
Ombra d'Inferno
Anima ingrata
Anima ingrata
Anima ingrata
Anima ingrata

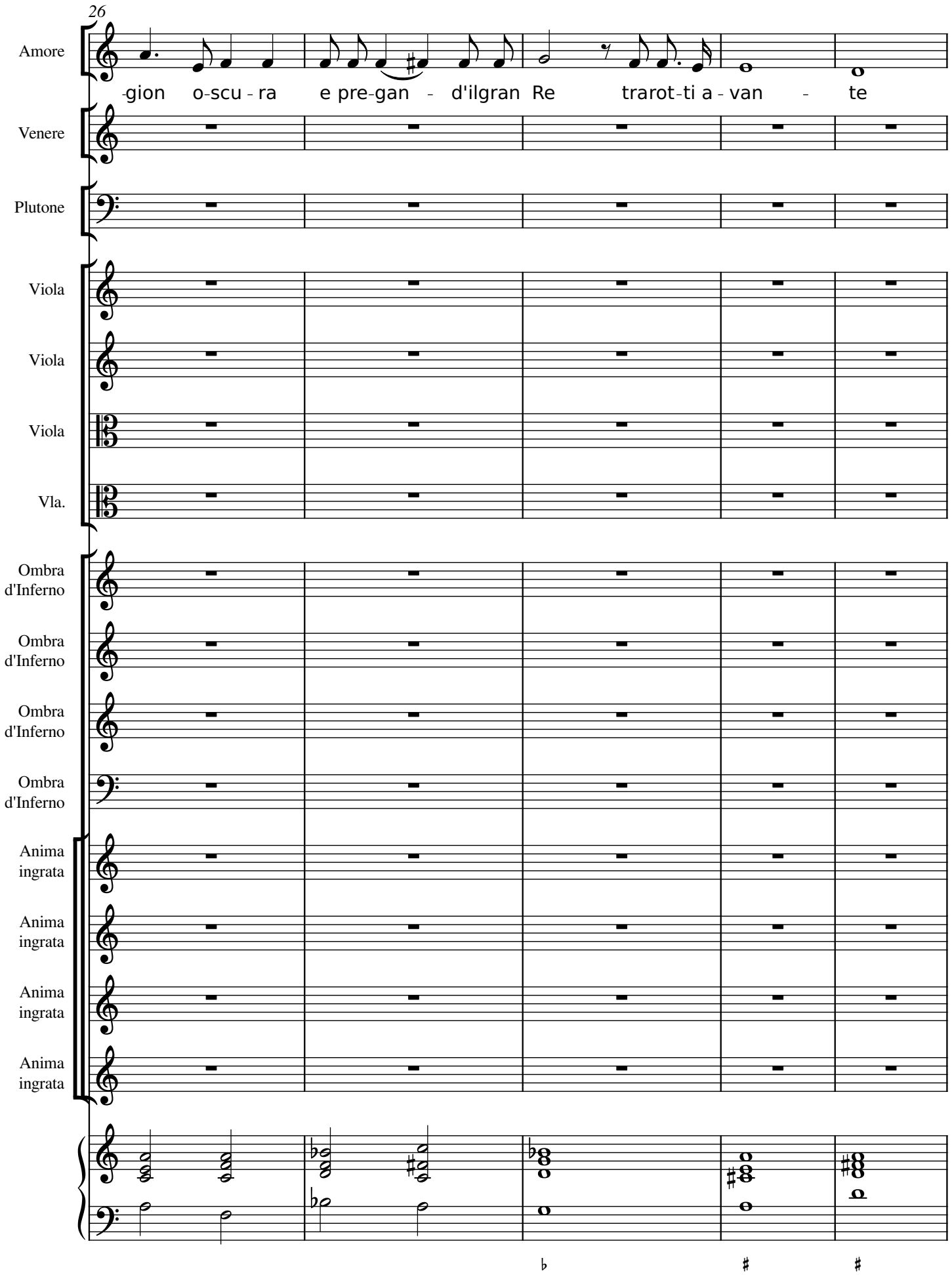
26
Amore
-gion o-scu - ra e pre-gan - d'ilgran Re trarot-ti a - van - te
Venere
Plutone
Viola
Viola
Viola
Vla.
Ombra d'Inferno
Ombra d'Inferno
Ombra d'Inferno
Ombra d'Inferno
Anima ingrata
Anima ingrata
Anima ingrata
Anima ingrata

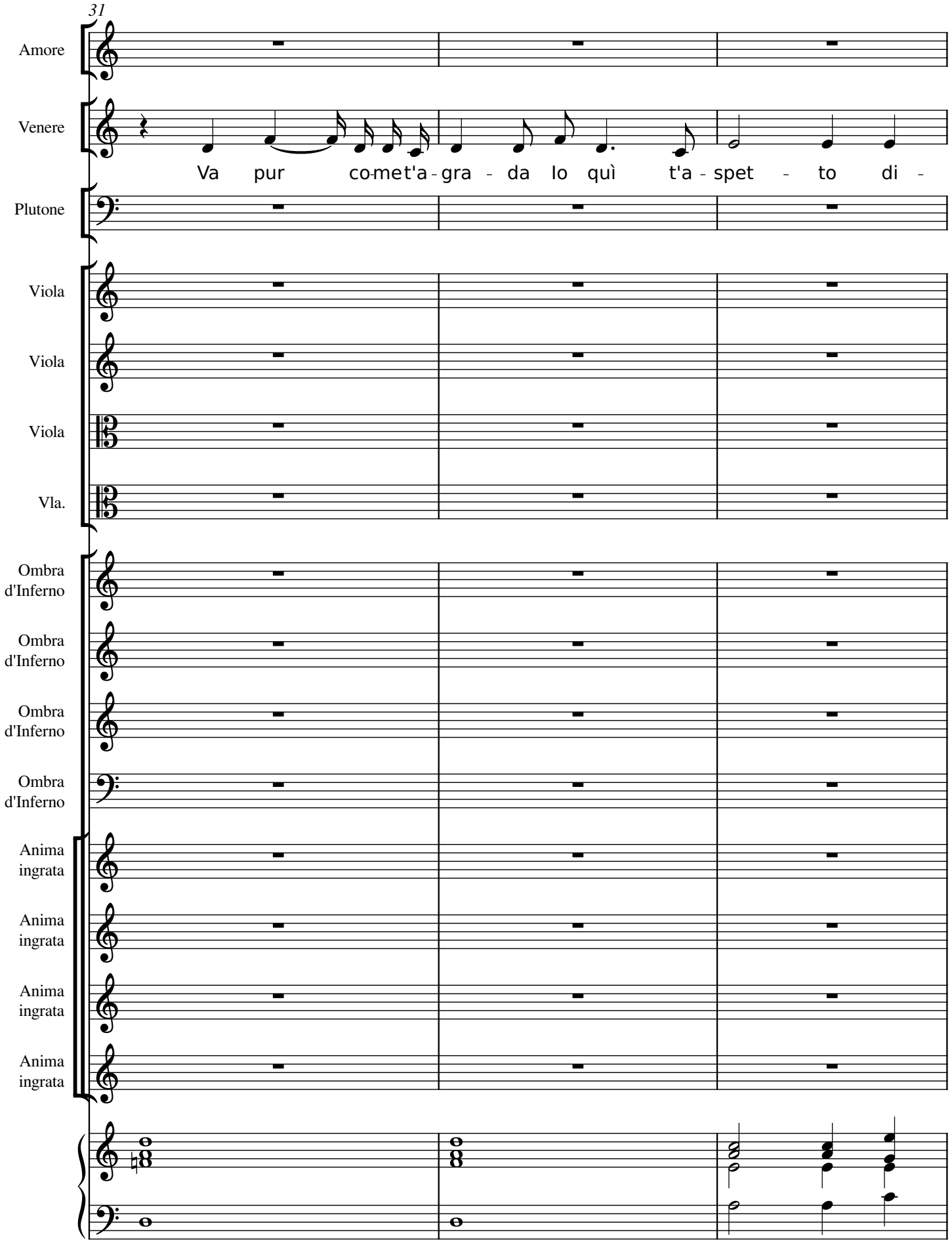
31
Amore
Venere
Va pur co-me t'a - gra - da lo quì t'a - spet - to di -
Plutone
Viola
Viola
Viola
Vla.
Ombra d'Inferno
Ombra d'Inferno
Ombra d'Inferno
Ombra d'Inferno
Anima ingrata
Anima ingrata
Anima ingrata
Anima ingrata

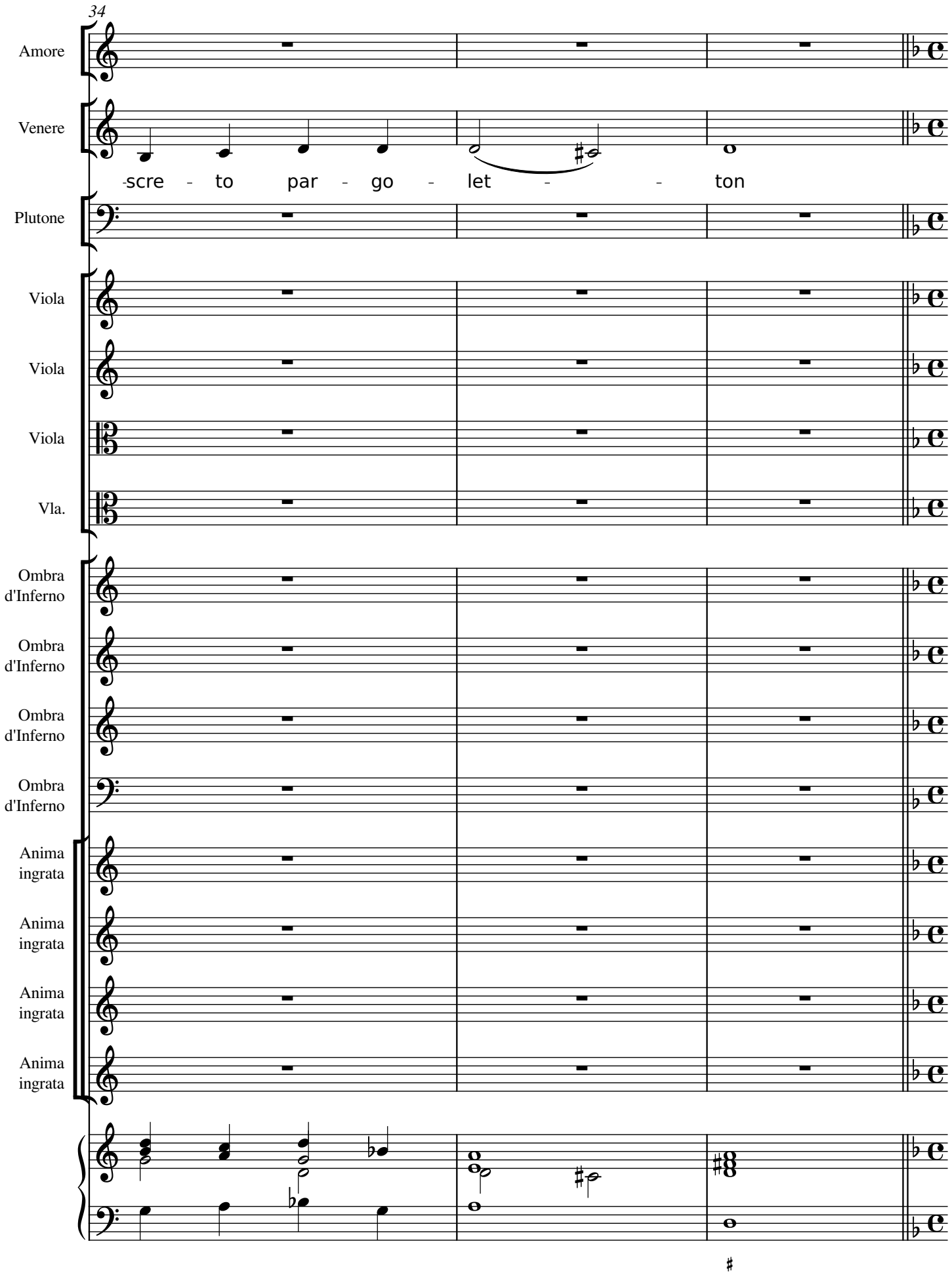
34
Amore
Venere
-scre - to par - go - let - - ton
Plutone
Viola
Viola
Viola
Vla.
Ombra d'Inferno
Ombra d'Inferno
Ombra d'Inferno
Ombra d'Inferno
Anima ingrata
Anima ingrata
Anima ingrata
Anima ingrata

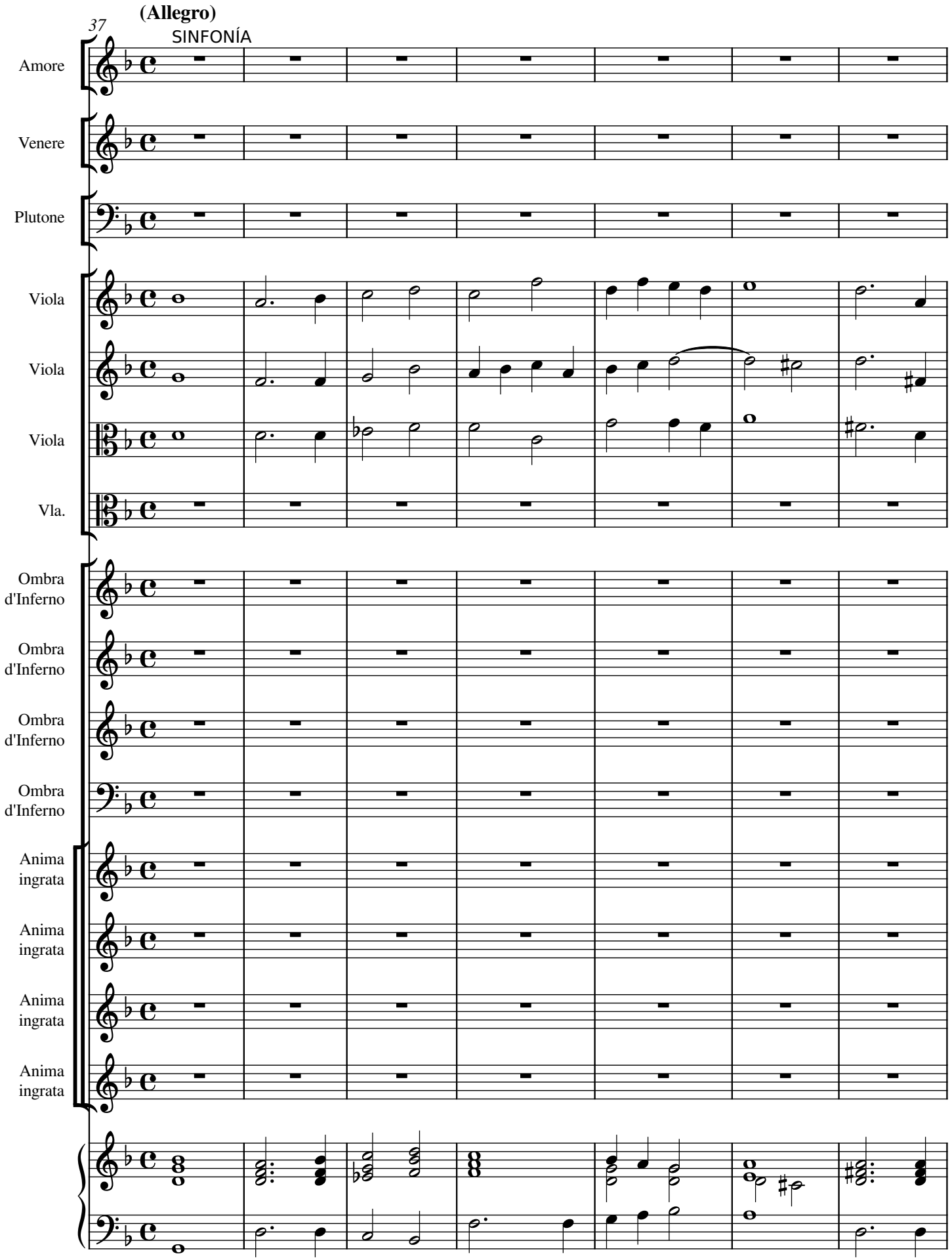
(Allegro)
37
SINFONÍA
Amore
Venere
Plutone
Viola
Viola
Viola
Vla.
Ombra d'Inferno
Ombra d'Inferno
Ombra d'Inferno
Ombra d'Inferno
Anima ingrata
Anima ingrata
Anima ingrata
Anima ingrata

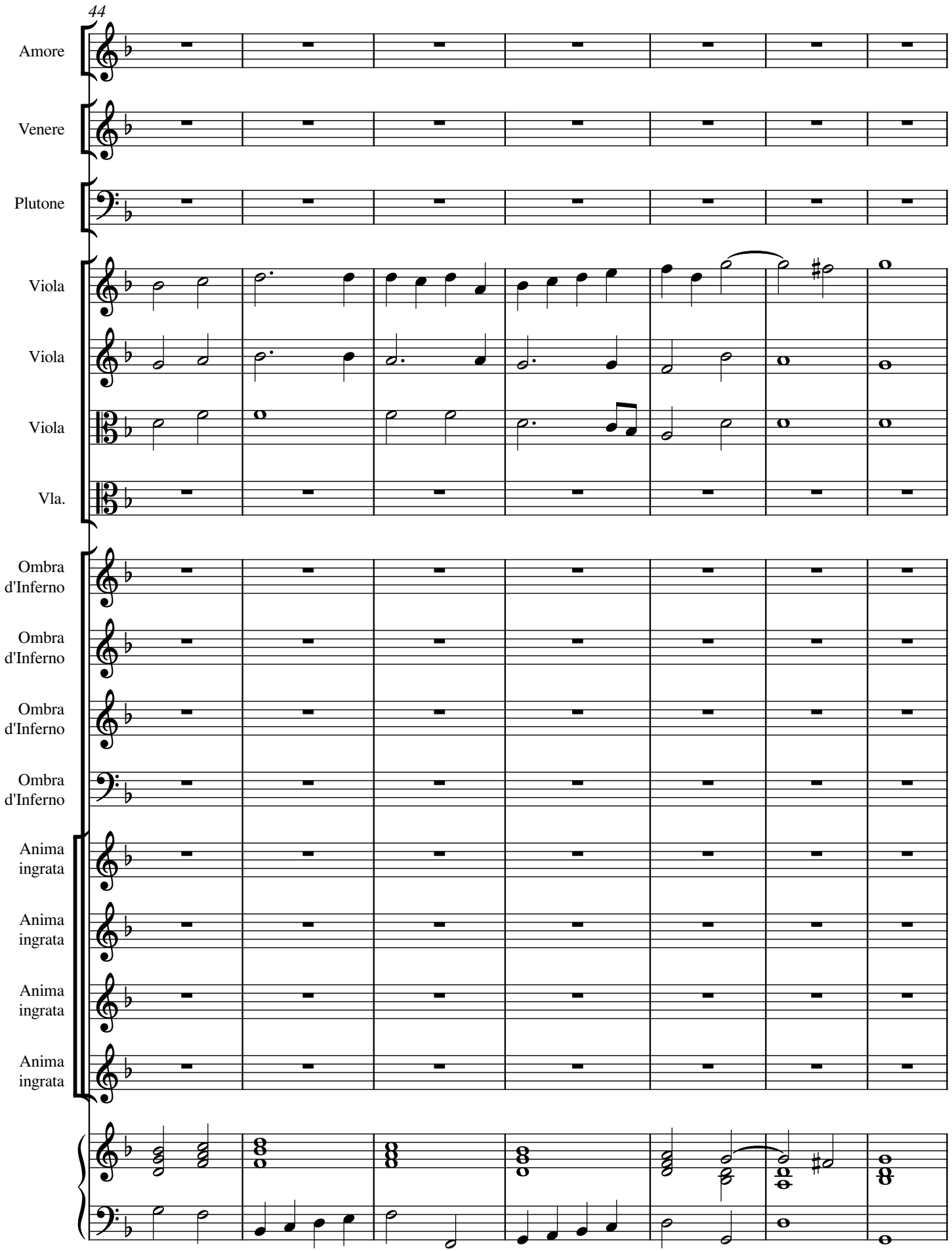
44
Amore
Venere
Plutone
Viola
Viola
Viola
Vla.
Ombra d'Inferno
Ombra d'Inferno
Ombra d'Inferno
Ombra d'Inferno
Anima ingrata
Anima ingrata
Anima ingrata
Anima ingrata

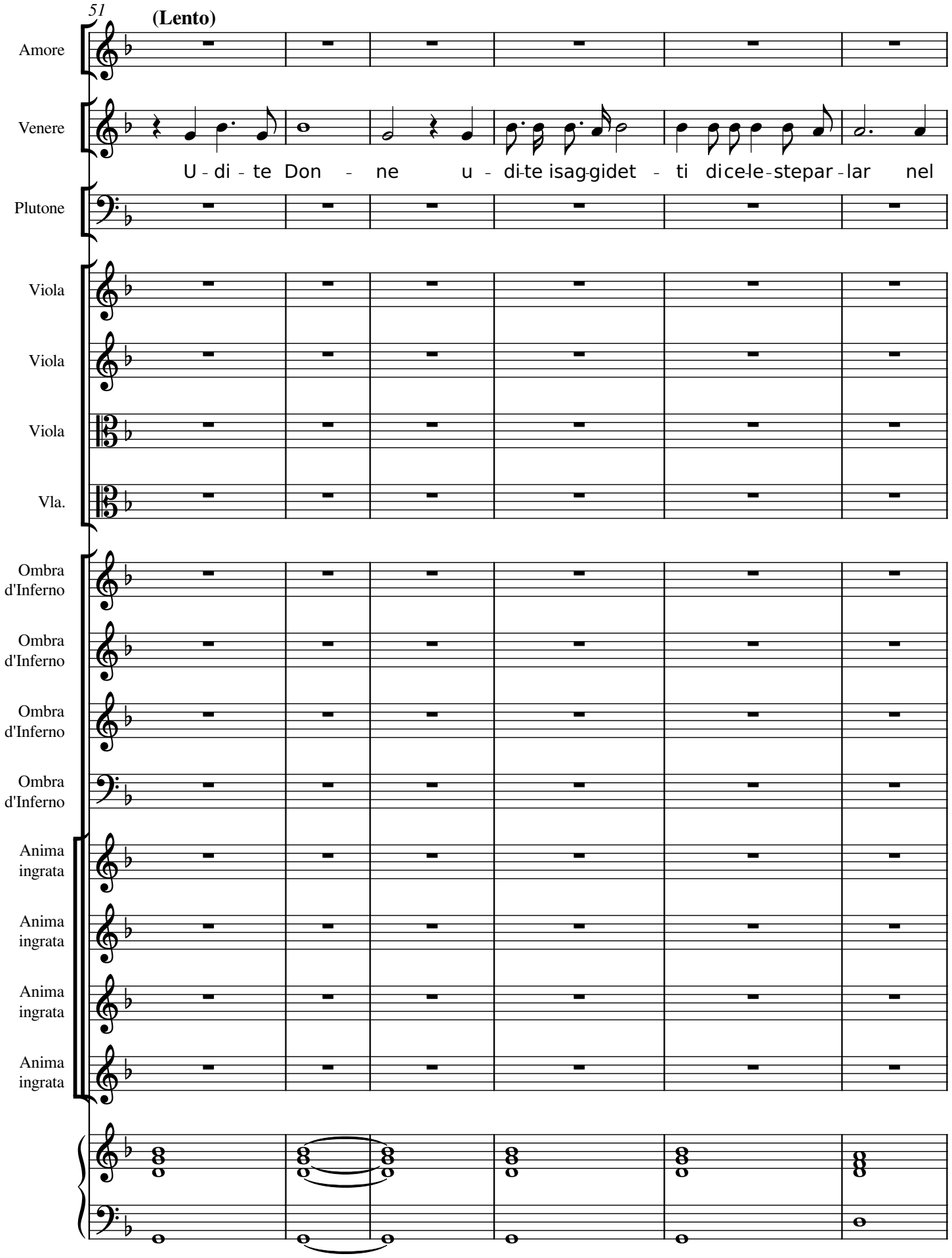
51
(Lento)
Amore
Venere
U - di - te Don - ne u - di-te isag-gidet - ti dice-le-stepar-lar nel
Plutone
Viola
Viola
Viola
Vla.
Ombra d'Inferno
Ombra d'Inferno
Ombra d'Inferno
Ombra d'Inferno
Anima ingrata
Anima ingrata
Anima ingrata
Anima ingrata

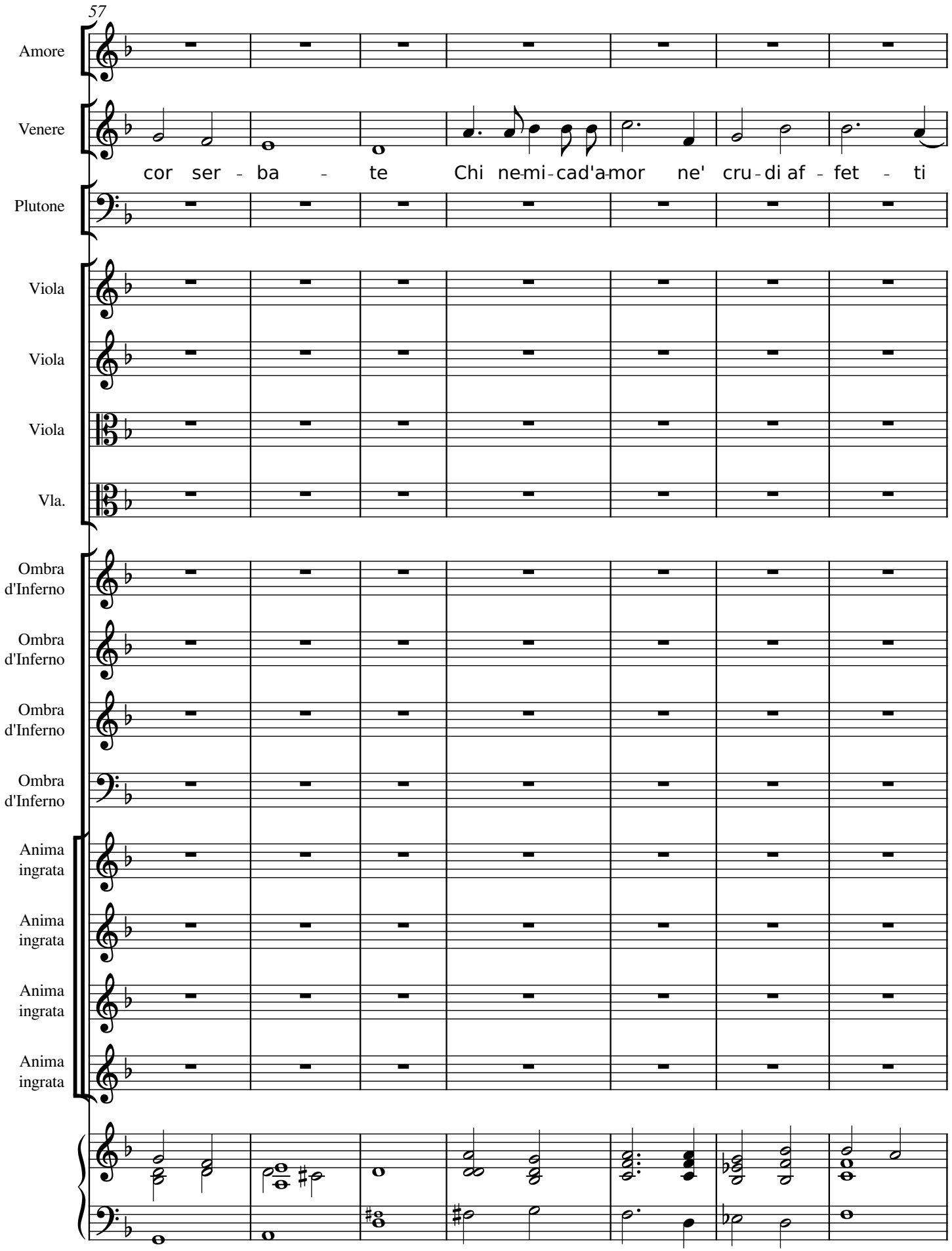
57
Amore
Venere
cor ser - ba - te Chi ne-mi-cad'a-mor ne' cru-di af - fet - ti
Plutone
Viola
Viola
Viola
Vla.
Ombra d'Inferno
Ombra d'Inferno
Ombra d'Inferno
Ombra d'Inferno
Anima ingrata
Anima ingrata
Anima ingrata
Anima ingrata

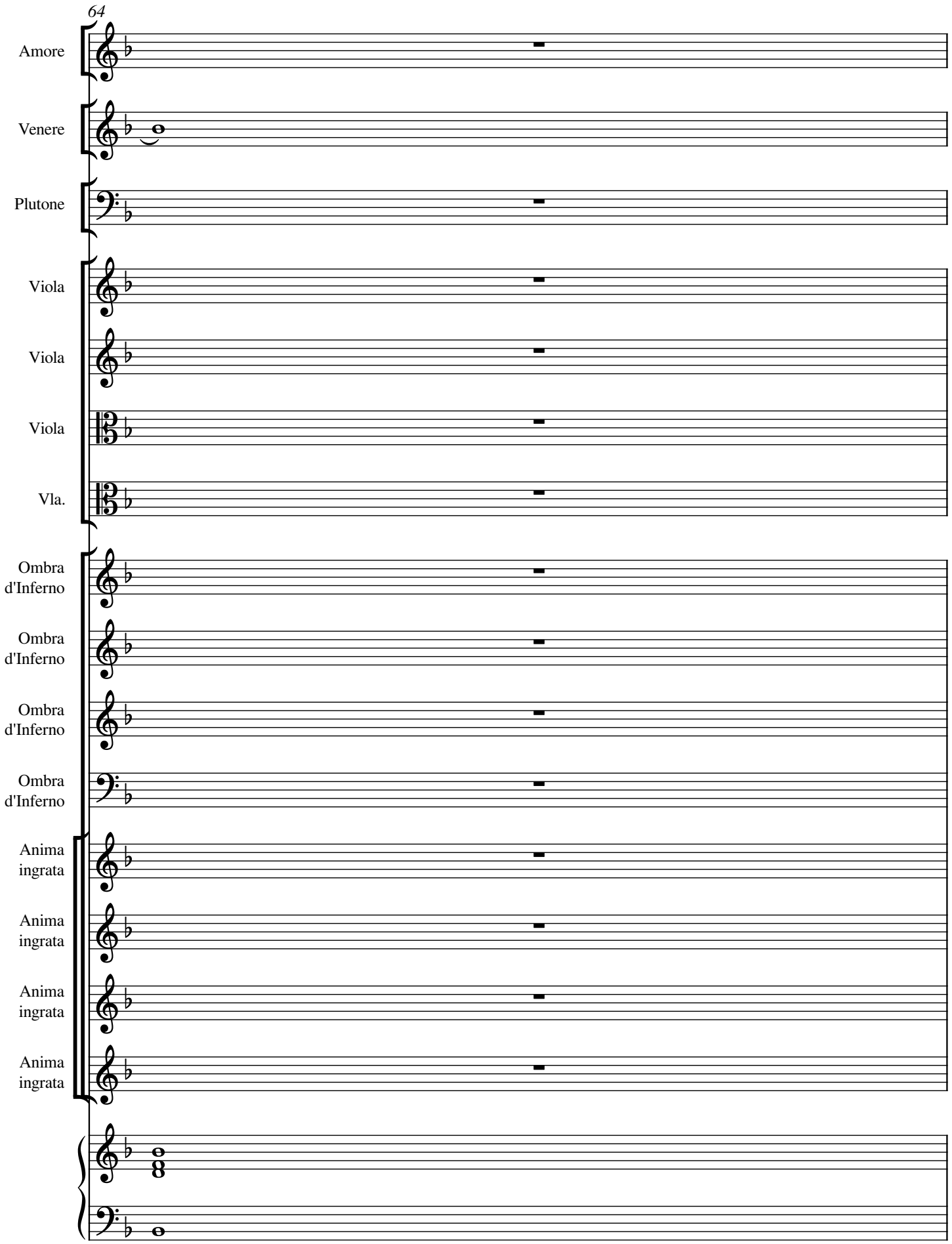
64
Amore
Venere
Plutone
Viola
Viola
Viola
Vla.
Ombra d'Inferno
Ombra d'Inferno
Ombra d'Inferno
Ombra d'Inferno
Anima ingrata
Anima ingrata
Anima ingrata
Anima ingrata

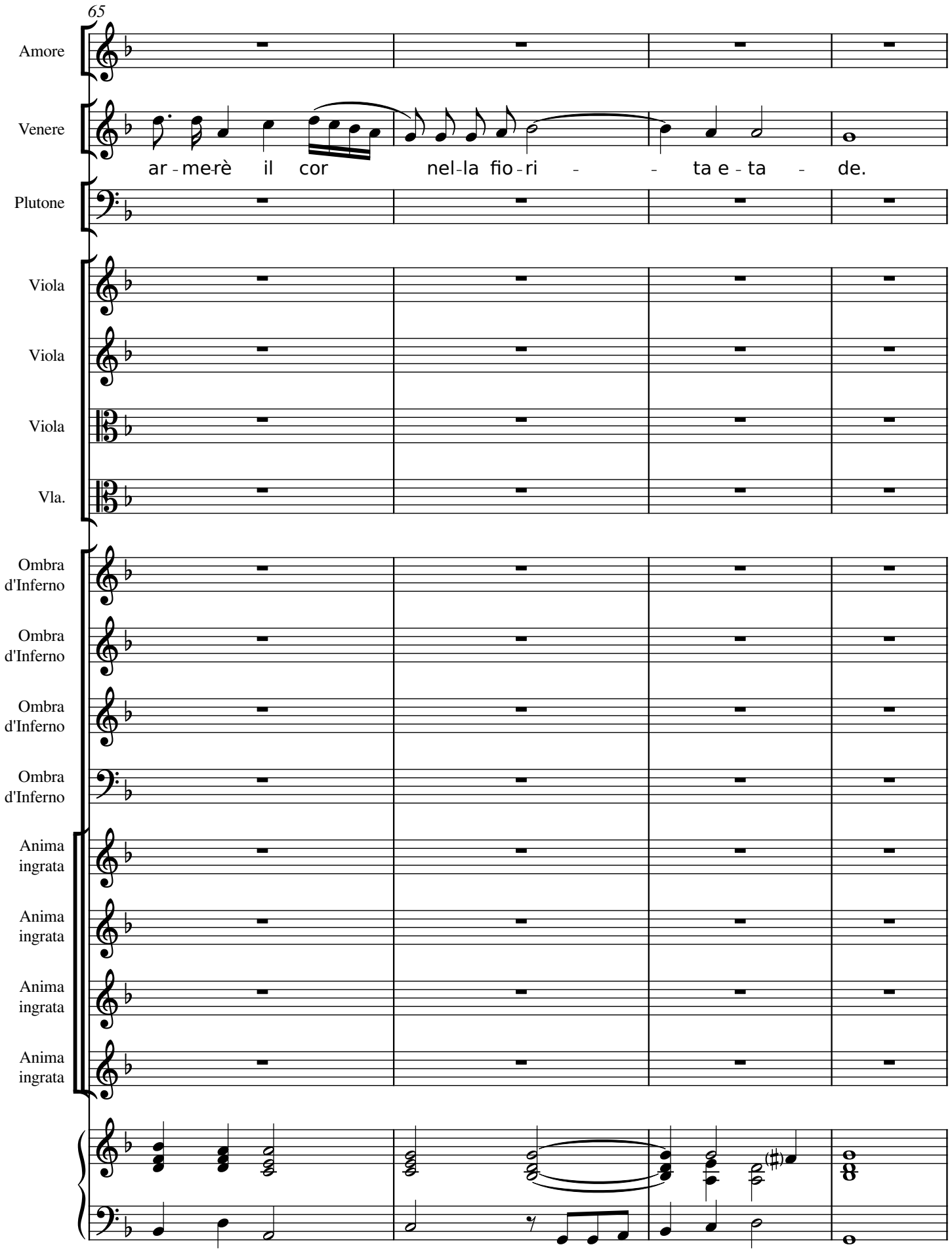
65
Amore
Venere
ar - me-rè il cor nel-la fio - ri - - ta e - ta - de.
Plutone
Viola
Viola
Viola
Vla.
Ombra d'Inferno
Ombra d'Inferno
Ombra d'Inferno
Ombra d'Inferno
Anima ingrata
Anima ingrata
Anima ingrata
Anima ingrata

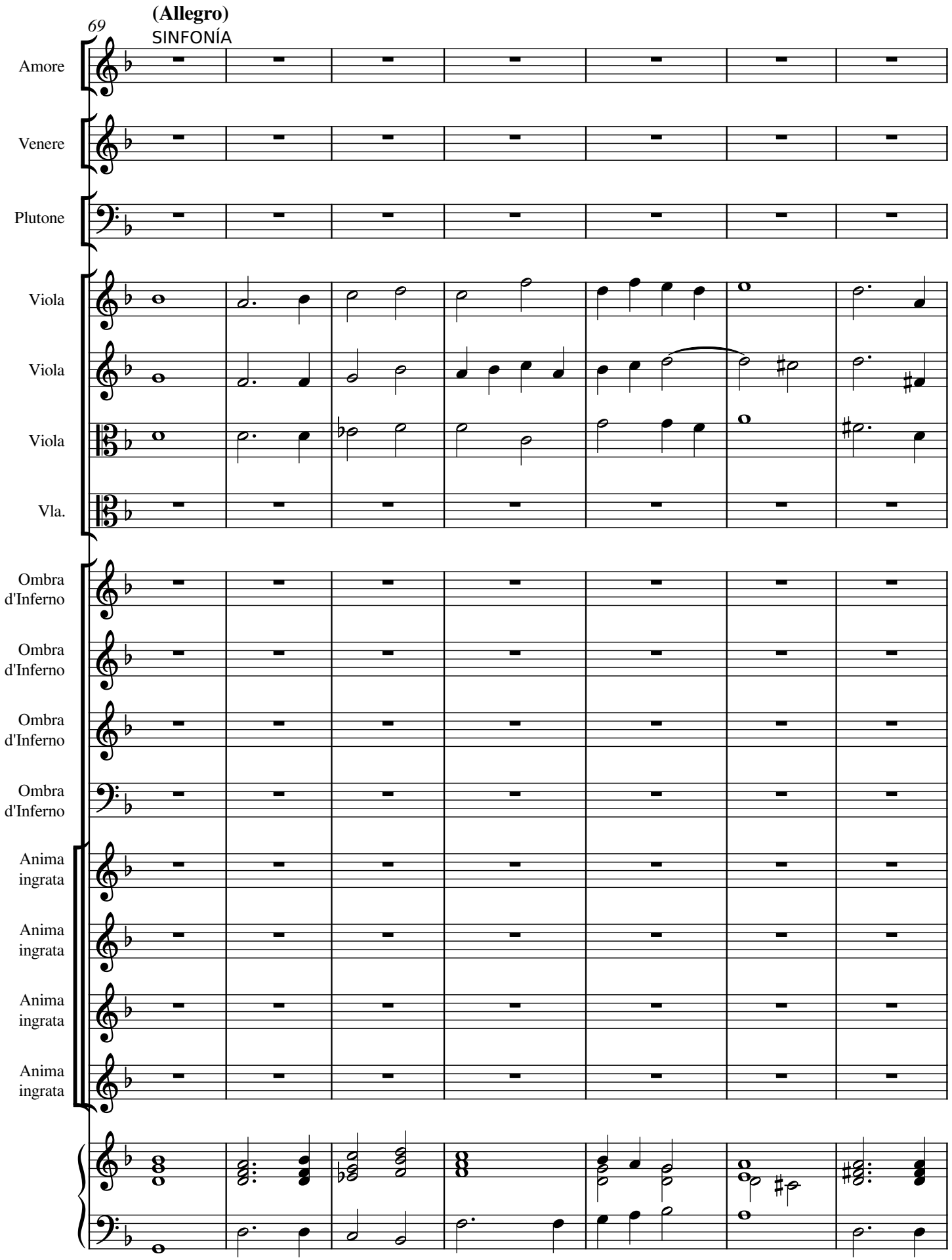
69
(Allegro)
SINFONÍA
Amore
Venere
Plutone
Viola
Viola
Viola
Vla.
Ombra d'Inferno
Ombra d'Inferno
Ombra d'Inferno
Ombra d'Inferno
Anima ingrata
Anima ingrata
Anima ingrata
Anima ingrata

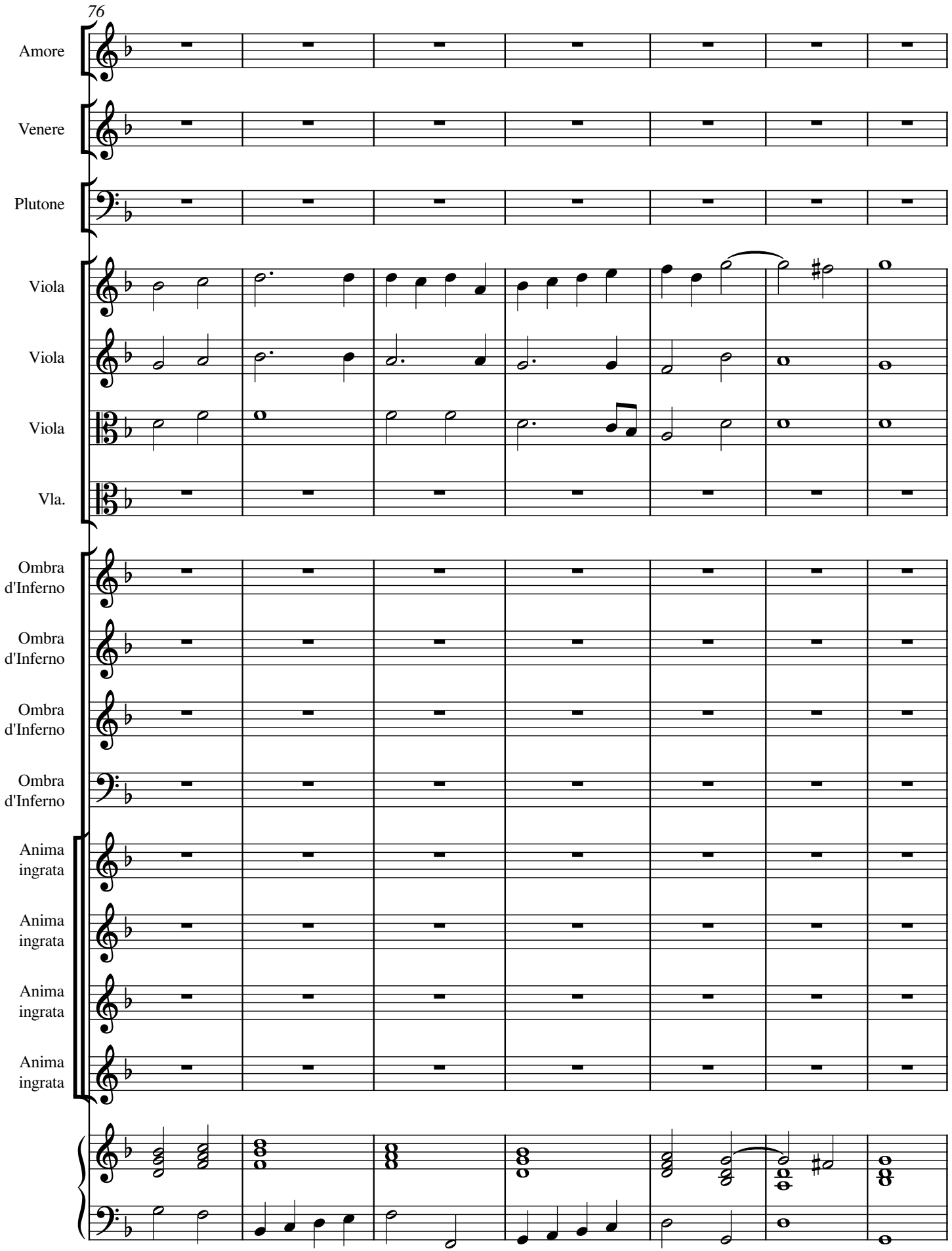
76
Amore
Venere
Plutone
Viola
Viola
Viola
Vla.
Ombra d'Inferno
Ombra d'Inferno
Ombra d'Inferno
Ombra d'Inferno
Anima ingrata
Anima ingrata
Anima ingrata
Anima ingrata

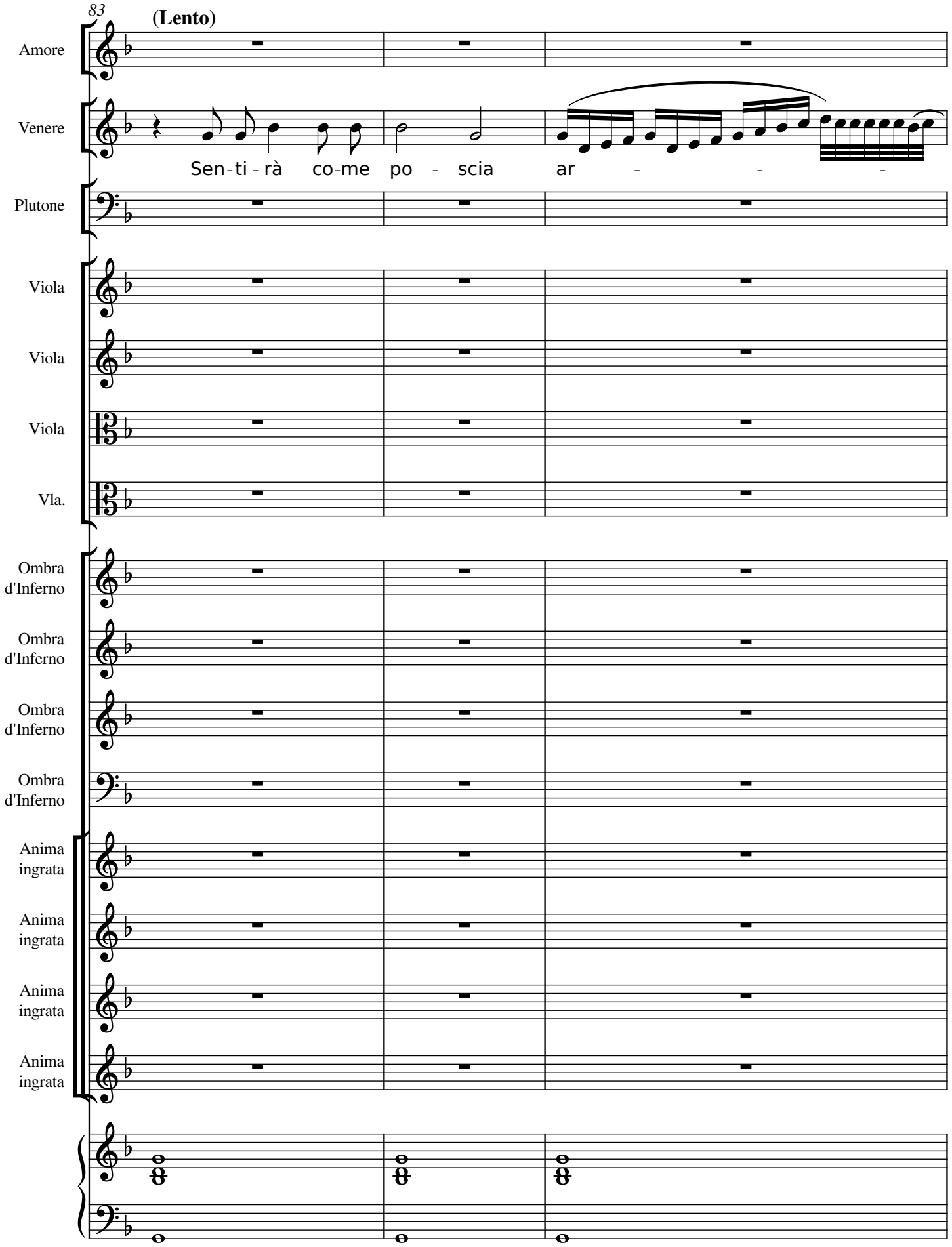
83
(Lento)
Amore
Venere
Sen-ti-rà co-me po - scia ar - - -
Plutone
Viola
Viola
Viola
Vla.
Ombra d'Inferno
Ombra d'Inferno
Ombra d'Inferno
Ombra d'Inferno
Anima ingrata
Anima ingrata
Anima ingrata
Anima ingrata

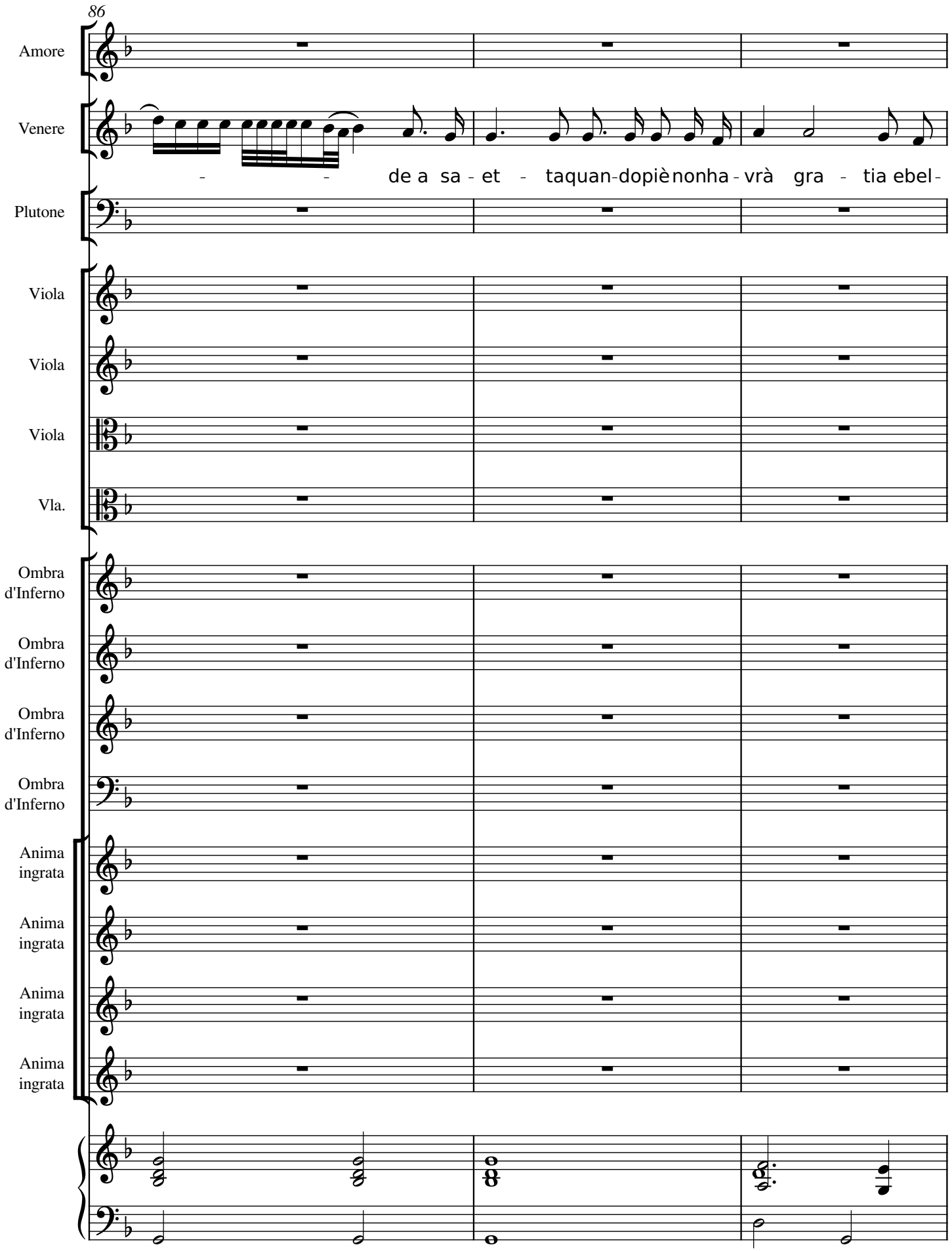
86
Amore
Venere
- - de a sa - et - taquan-dopiè nonha - vrà gra - tia ebel-
Plutone
Viola
Viola
Viola
Vla.
Ombra d'Inferno
Ombra d'Inferno
Ombra d'Inferno
Ombra d'Inferno
Anima ingrata
Anima ingrata
Anima ingrata
Anima ingrata

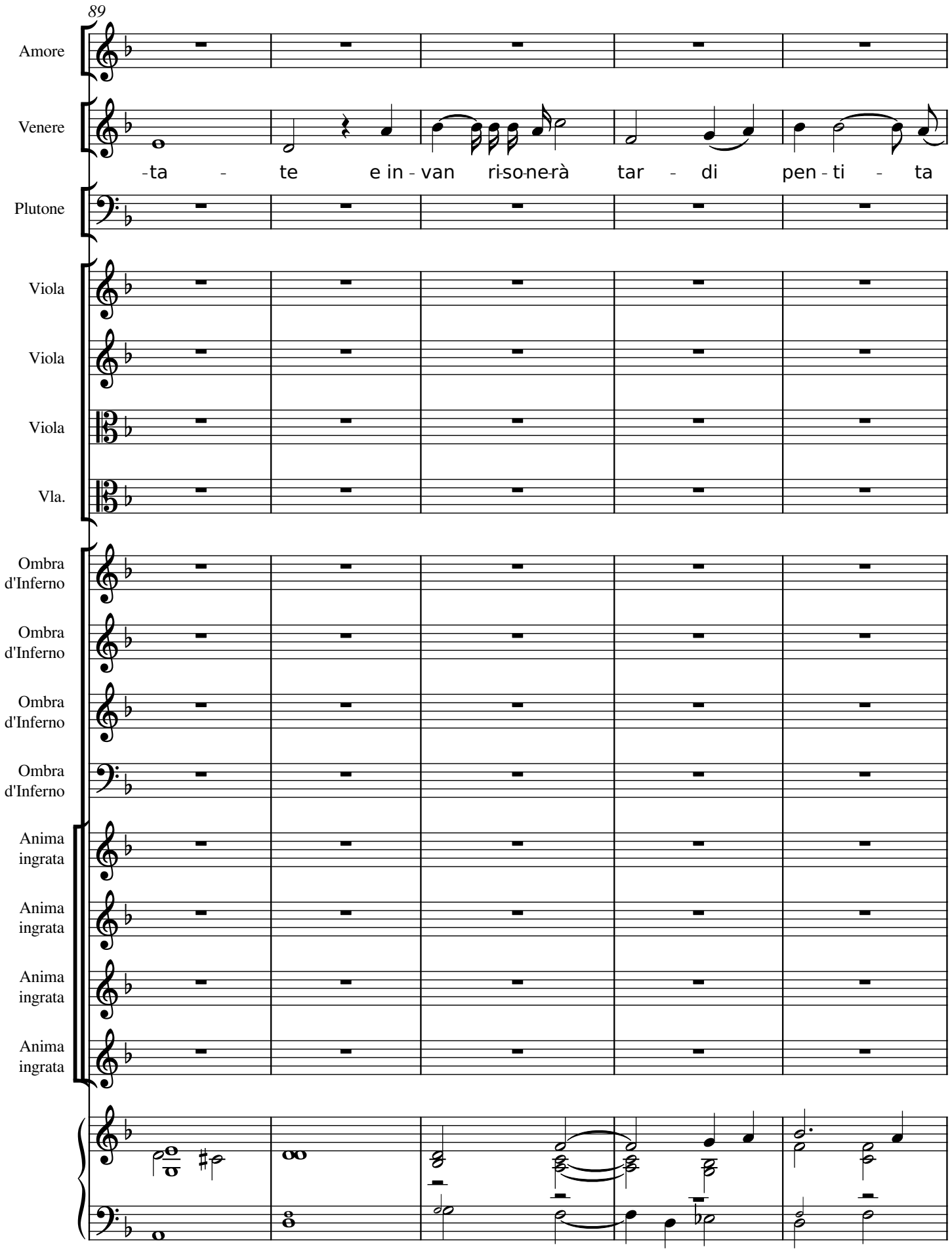
89
Amore
Venere
-ta - te e in - van ri-so-ne-rà tar - di pen - ti - ta
Plutone
Viola
Viola
Viola
Vla.
Ombra d'Inferno
Ombra d'Inferno
Ombra d'Inferno
Ombra d'Inferno
Anima ingrata
Anima ingrata
Anima ingrata
Anima ingrata

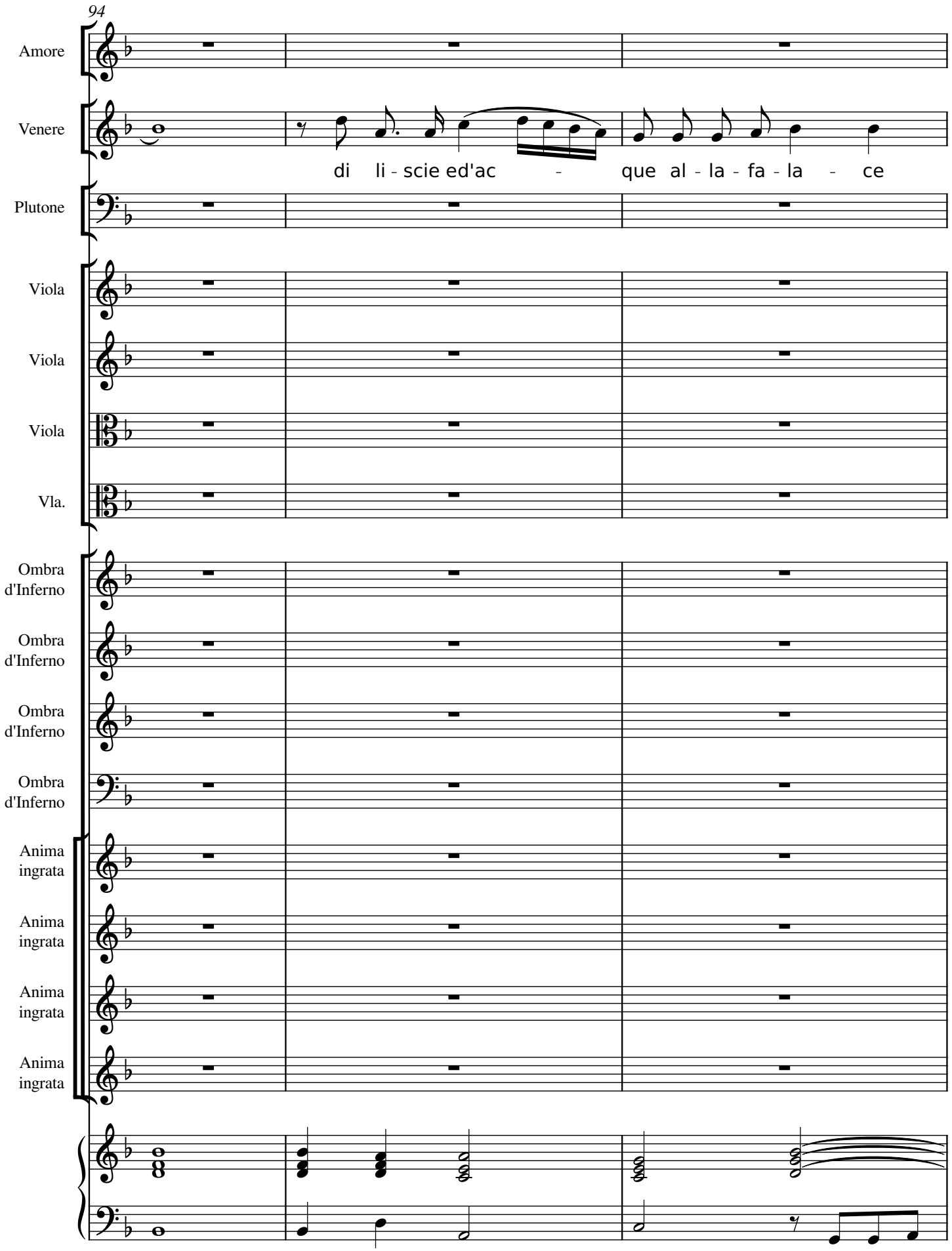
94
Amore
Venere
di li - scie ed'ac - que al - la - fa - la - ce
Plutone
Viola
Viola
Viola
Vla.
Ombra d'Inferno
Ombra d'Inferno
Ombra d'Inferno
Ombra d'Inferno
Anima ingrata
Anima ingrata
Anima ingrata
Anima ingrata

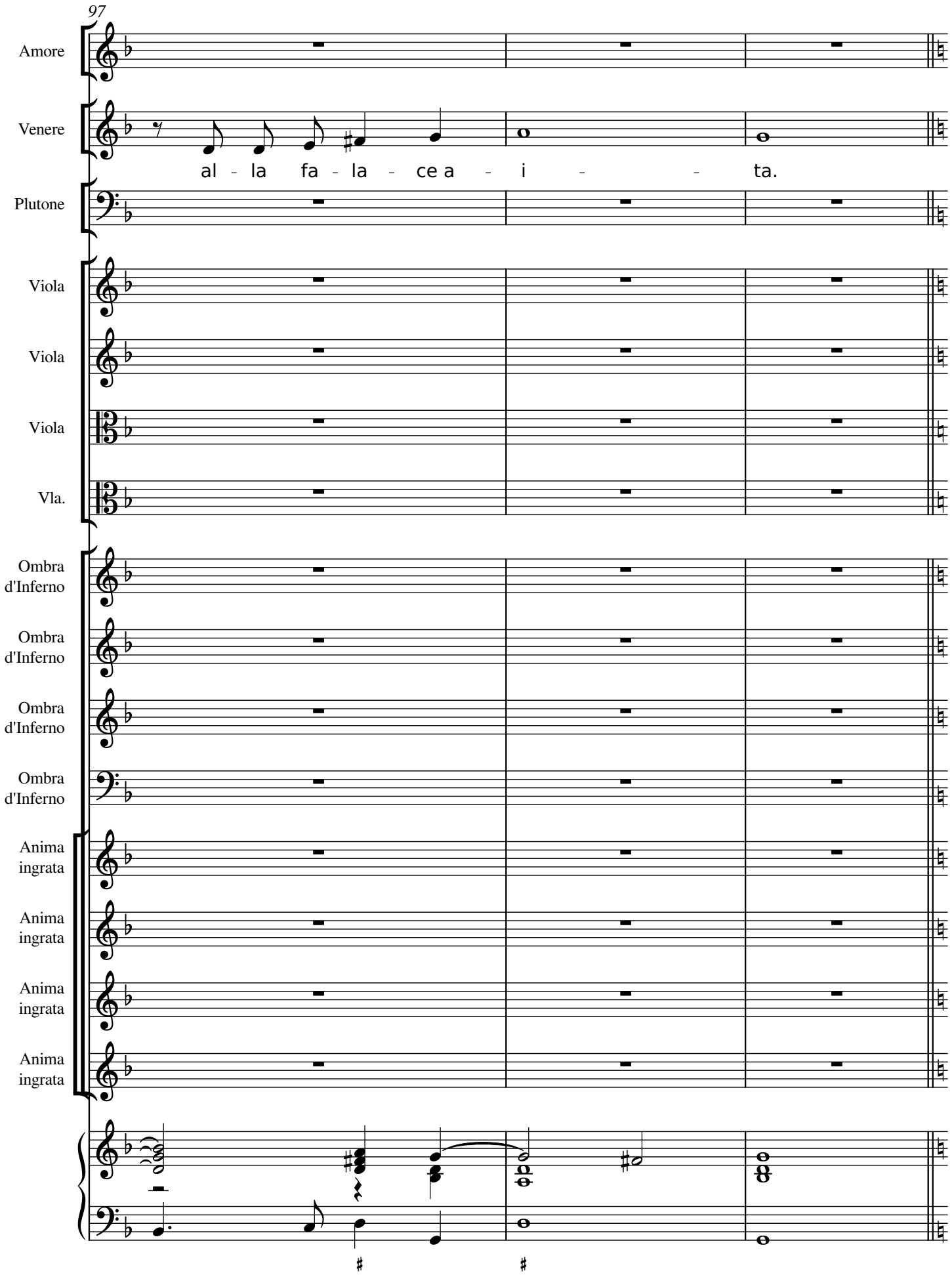
97
Amore
Venere
al - la fa - la - ce a - i - - ta.
Plutone
Viola
Viola
Viola
Vla.
Ombra d'Inferno
Ombra d'Inferno
Ombra d'Inferno
Ombra d'Inferno
Anima ingrata
Anima ingrata
Anima ingrata
Anima ingrata

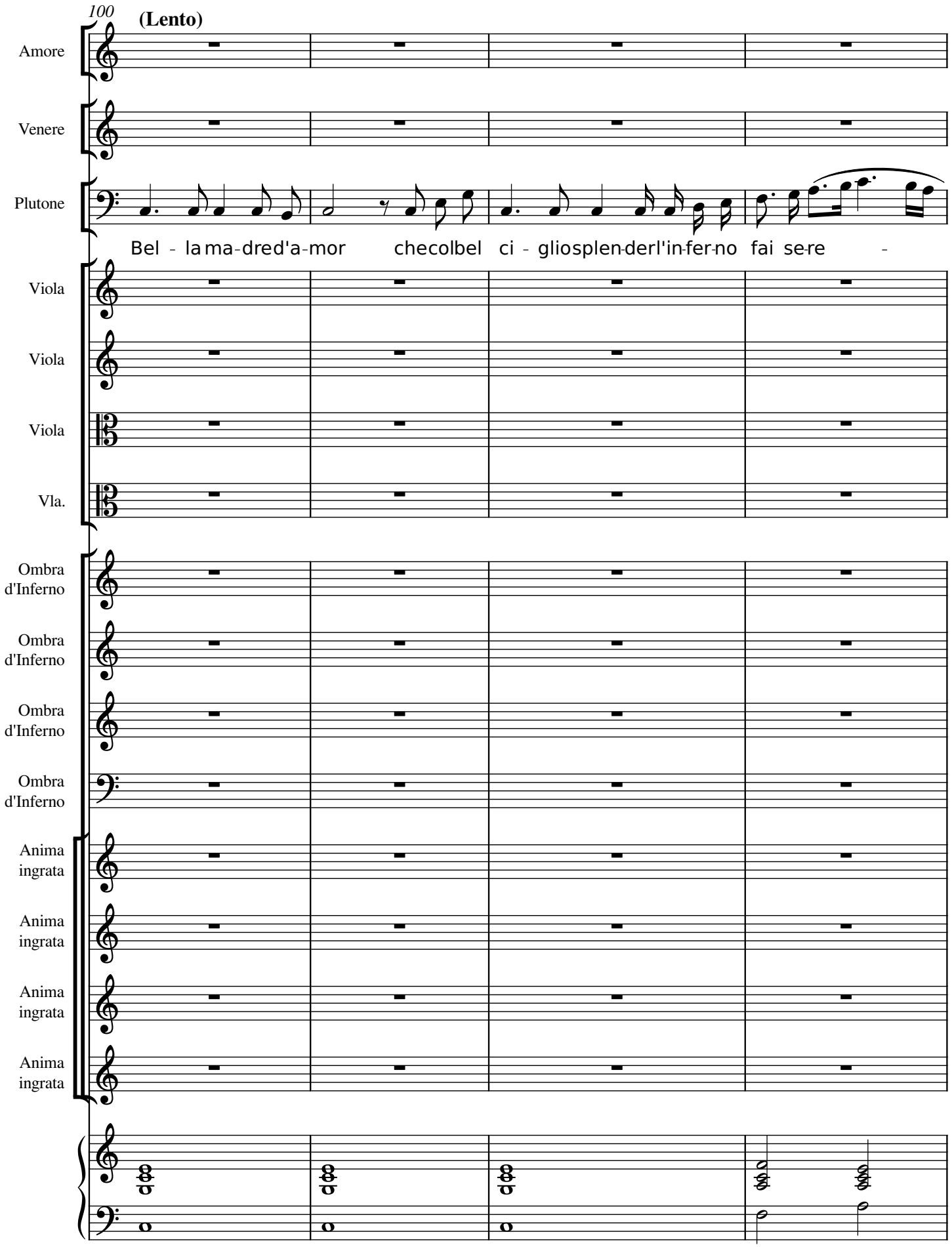
100
(Lento)
Amore
Venere
Plutone
Bel - la ma-dred'a-mor che col bel ci - glio splen-der l'in-fer-no fai se-re -
Viola
Viola
Viola
Vla.
Ombra d'Inferno
Ombra d'Inferno
Ombra d'Inferno
Ombra d'Inferno
Anima ingrata
Anima ingrata
Anima ingrata
Anima ingrata

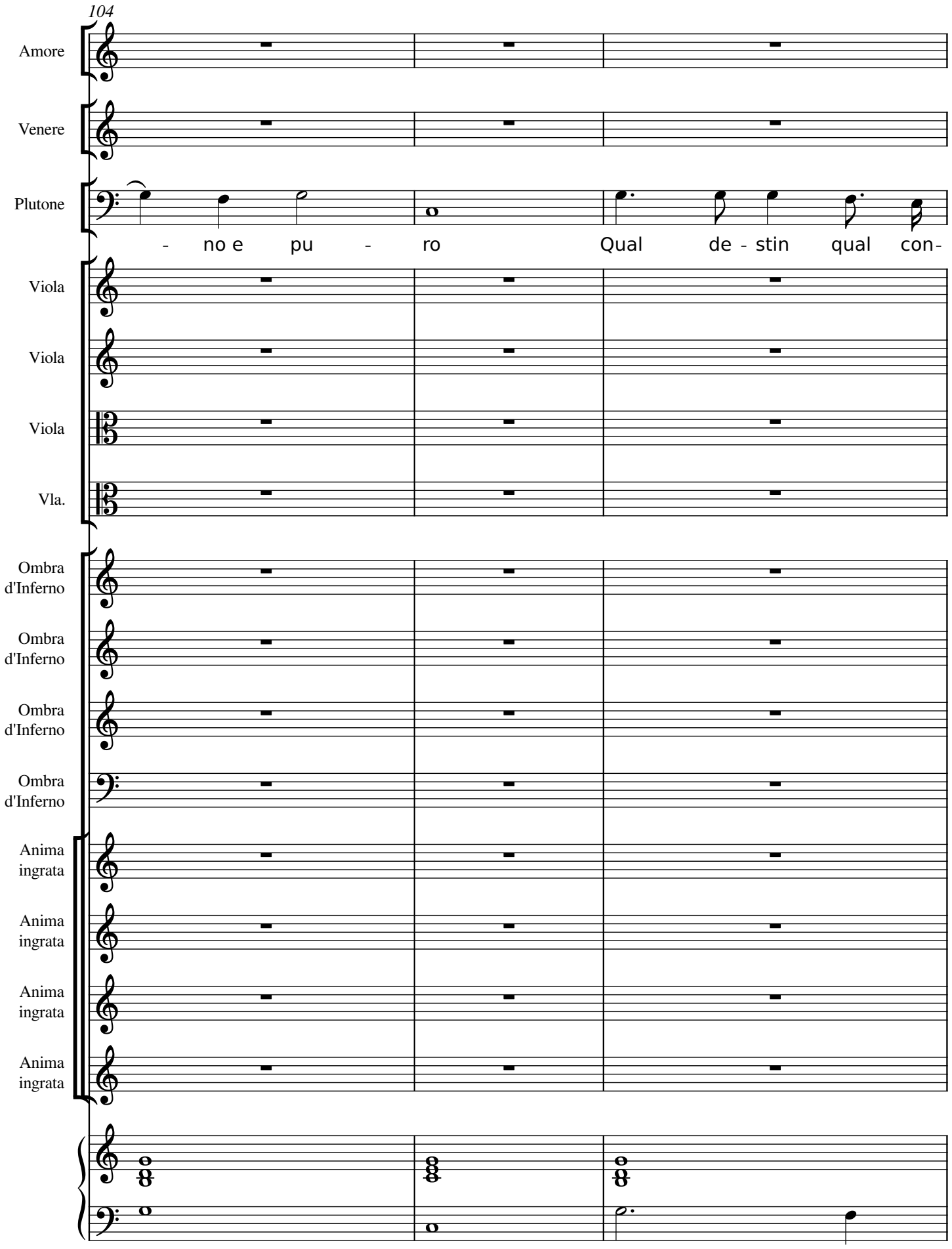
104
Amore
Venere
Plutone
- no e pu - ro Qual de - stin qual con-
Viola
Viola
Viola
Vla.
Ombra d'Inferno
Ombra d'Inferno
Ombra d'Inferno
Ombra d'Inferno
Anima ingrata
Anima ingrata
Anima ingrata
Anima ingrata

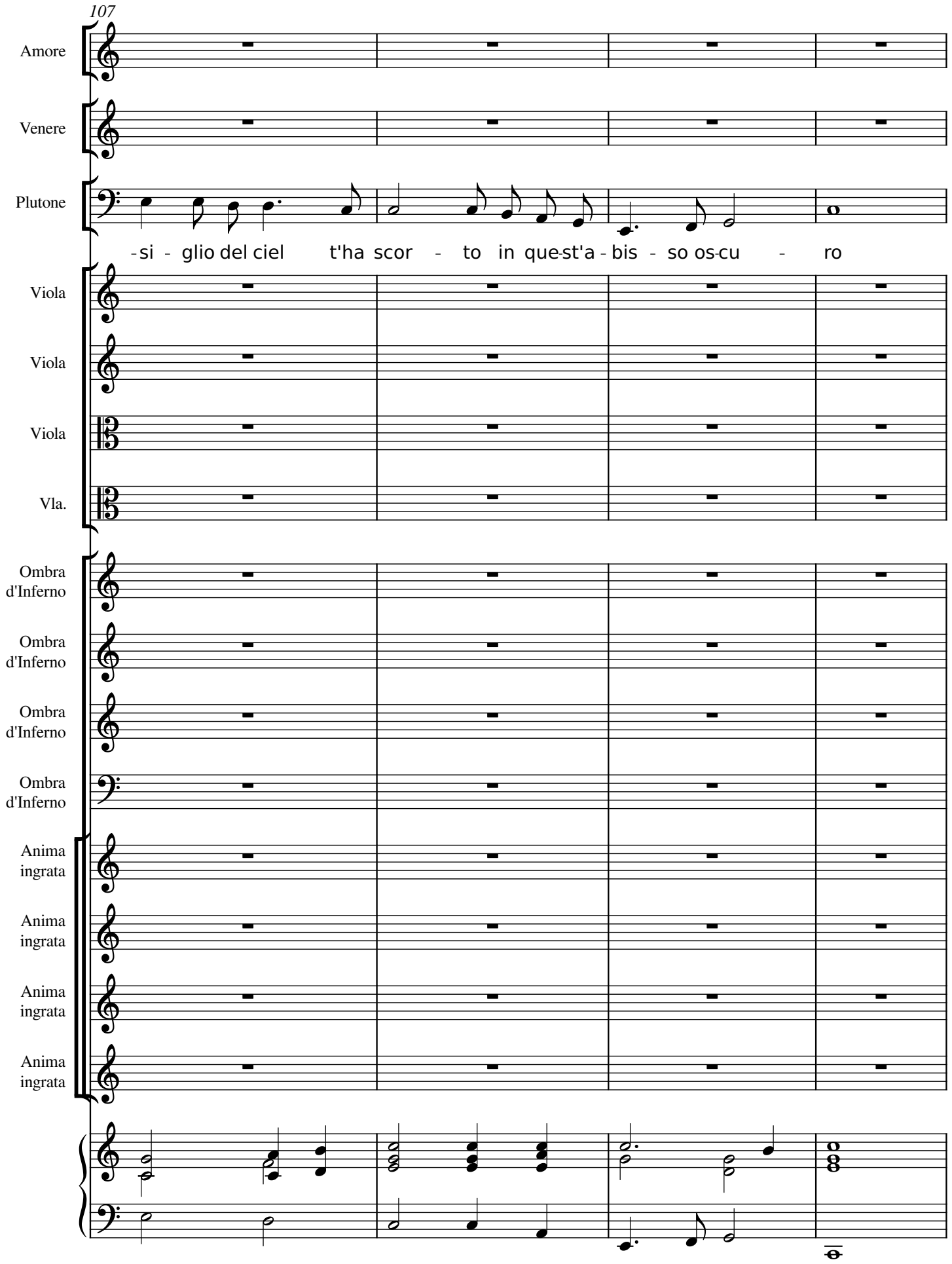
107
Amore
Venere
Plutone
-si - glio del ciel t'ha scor - to in que-st'a - bis - so os-cu - ro
Viola
Viola
Viola
Vla.
Ombra d'Inferno
Ombra d'Inferno
Ombra d'Inferno
Ombra d'Inferno
Anima ingrata
Anima ingrata
Anima ingrata
Anima ingrata

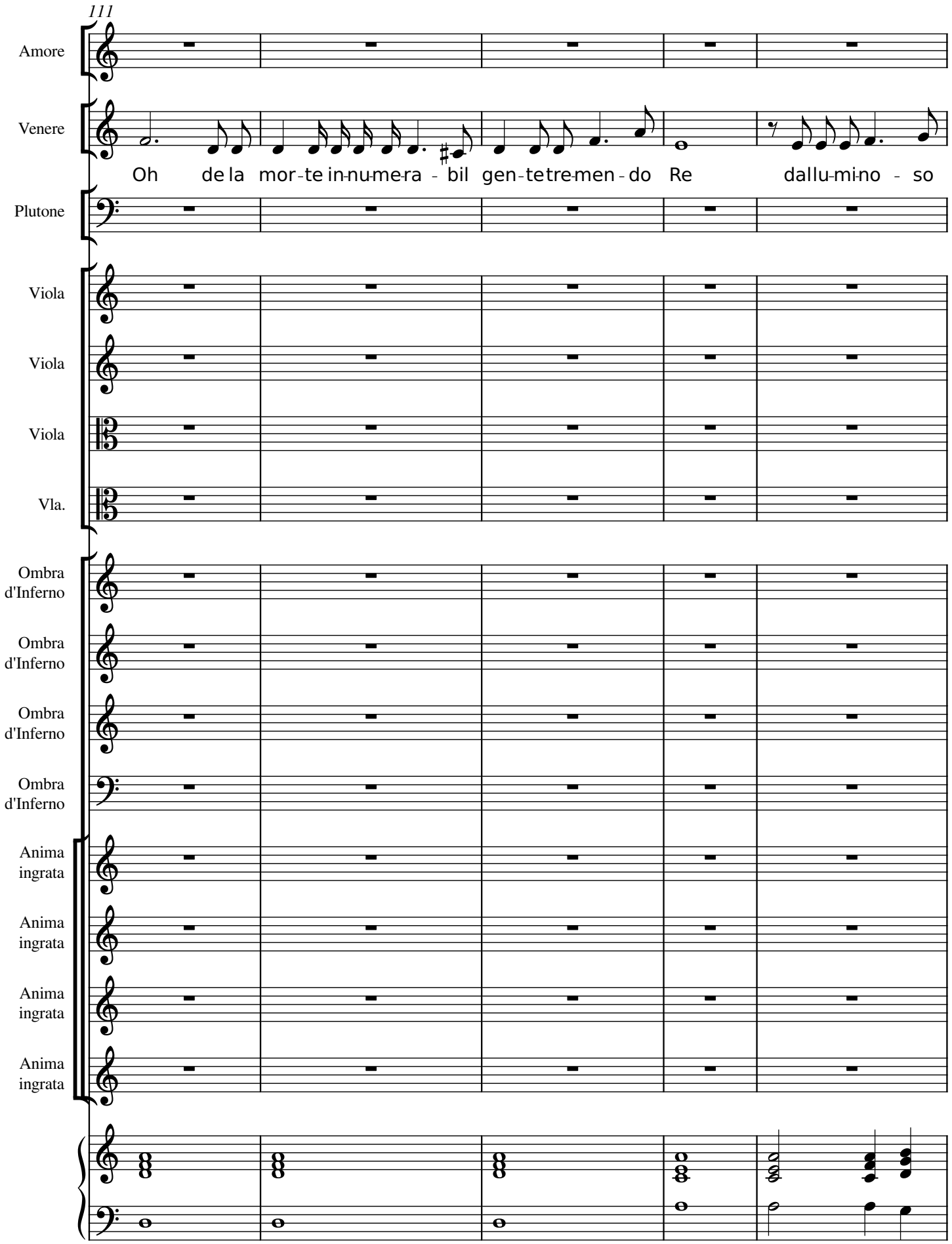
111
Amore
Venere
Oh de la mor-te in-nu-me-ra - bil gen-te tre-men-do Re dallu-mi-no - so
Plutone
Viola
Viola
Viola
Vla.
Ombra d'Inferno
Ombra d'Inferno
Ombra d'Inferno
Ombra d'Inferno
Anima ingrata
Anima ingrata
Anima ingrata
Anima ingrata

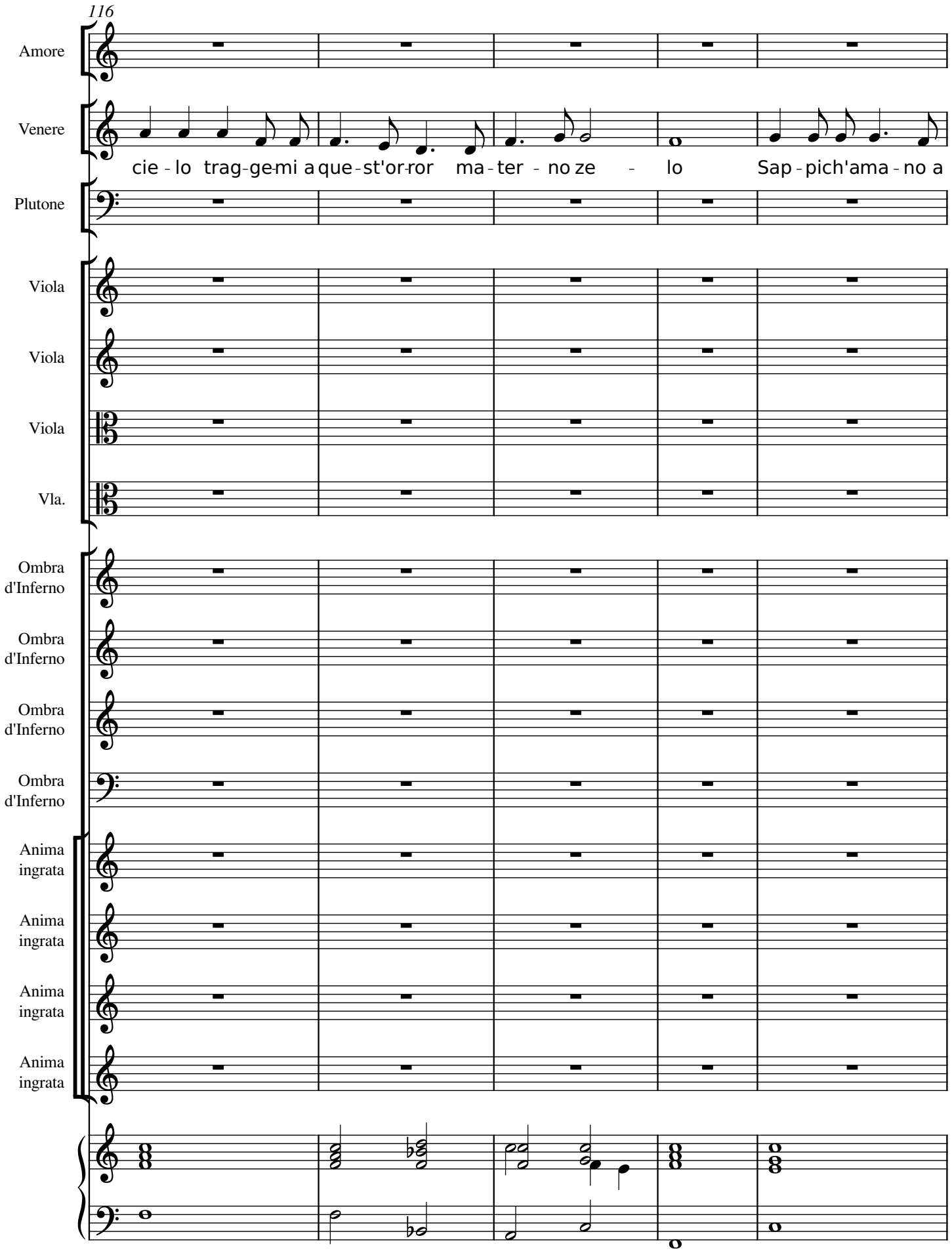
116
Amore
Venere
cie - lo trag-ge-mi a que-st'or-ror ma - ter - no ze - lo Sap - pich'ama - no a
Plutone
Viola
Viola
Viola
Vla.
Ombra d'Inferno
Ombra d'Inferno
Ombra d'Inferno
Ombra d'Inferno
Anima ingrata
Anima ingrata
Anima ingrata
Anima ingrata

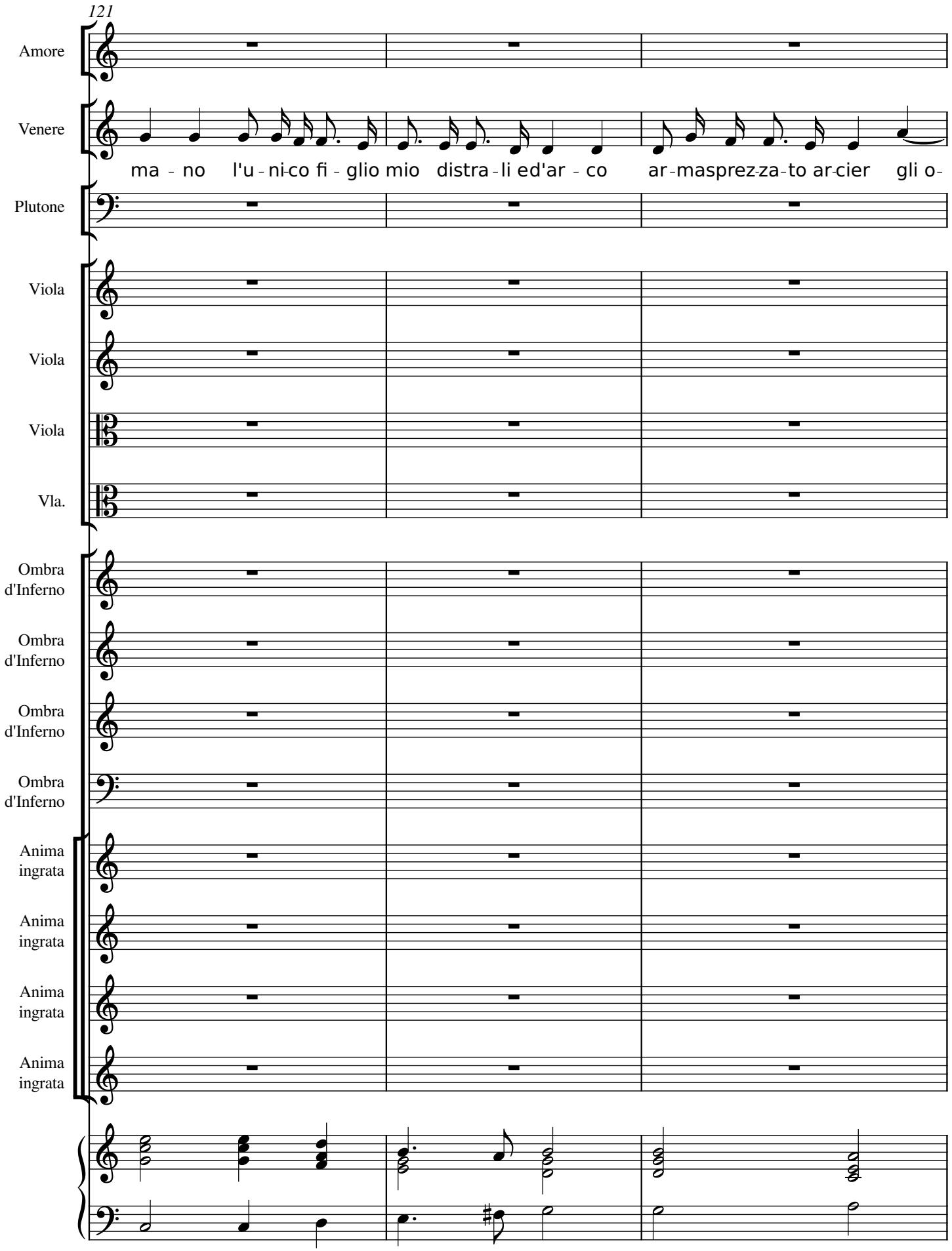
121
Amore
Venere
ma - no l'u - ni-co fi - glio mio distra - li ed'ar - co ar - masprez-za-to ar-cier gli o-
Plutone
Viola
Viola
Viola
Vla.
Ombra d'Inferno
Ombra d'Inferno
Ombra d'Inferno
Ombra d'Inferno
Anima ingrata
Anima ingrata
Anima ingrata
Anima ingrata

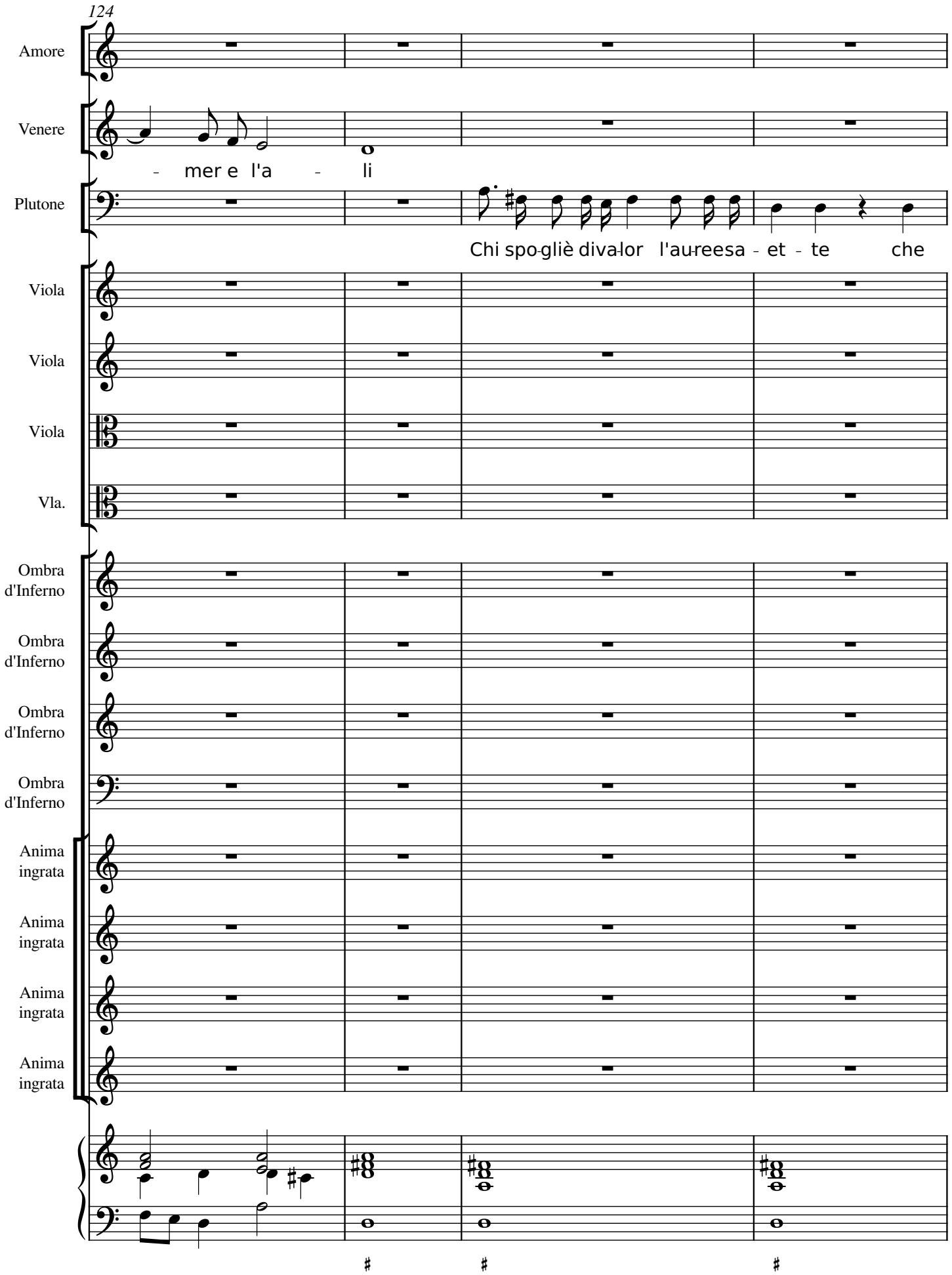
124
Amore
Venere
- mer e l'a - li
Plutone
Chi spo-gliè diva-lor l'au-reesa - et - te che
Viola
Viola
Viola
Vla.
Ombra d'Inferno
Ombra d'Inferno
Ombra d'Inferno
Ombra d'Inferno
Anima ingrata
Anima ingrata
Anima ingrata
Anima ingrata

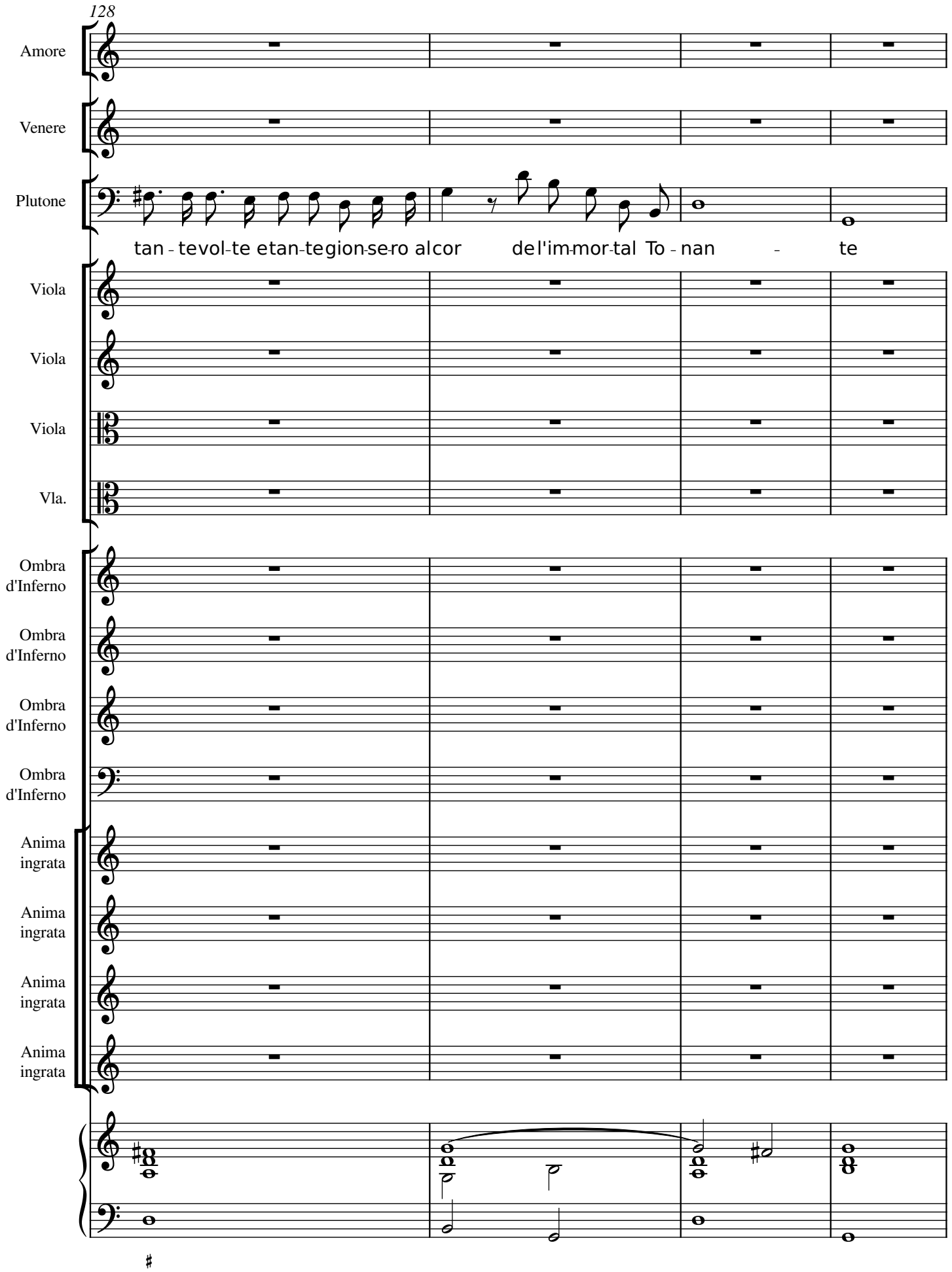
128
Amore
Venere
Plutone
tan - te vol - te e tan - te gion - se - ro al cor de l'im - mor - tal To - nan - te
Viola
Viola
Viola
Vla.
Ombra d'Inferno
Ombra d'Inferno
Ombra d'Inferno
Ombra d'Inferno
Anima ingrata
Anima ingrata
Anima ingrata
Anima ingrata

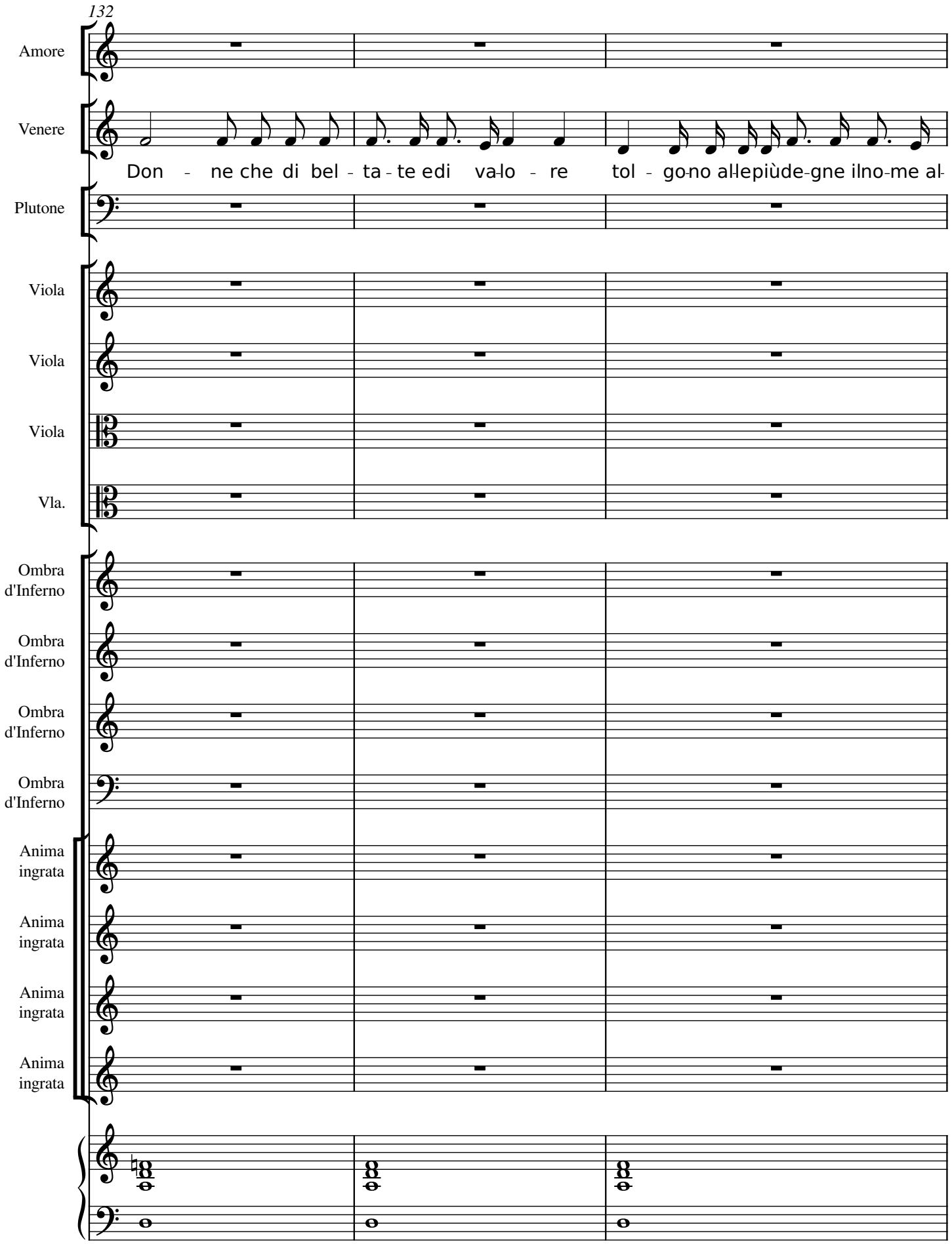
132
Amore
Venere
Don - ne che di bel - ta - te edi va-lo - re tol - go-no al-le più de-gne il no-me al-
Plutone
Viola
Viola
Viola
Vla.
Ombra d'Inferno
Ombra d'Inferno
Ombra d'Inferno
Ombra d'Inferno
Anima ingrata
Anima ingrata
Anima ingrata
Anima ingrata

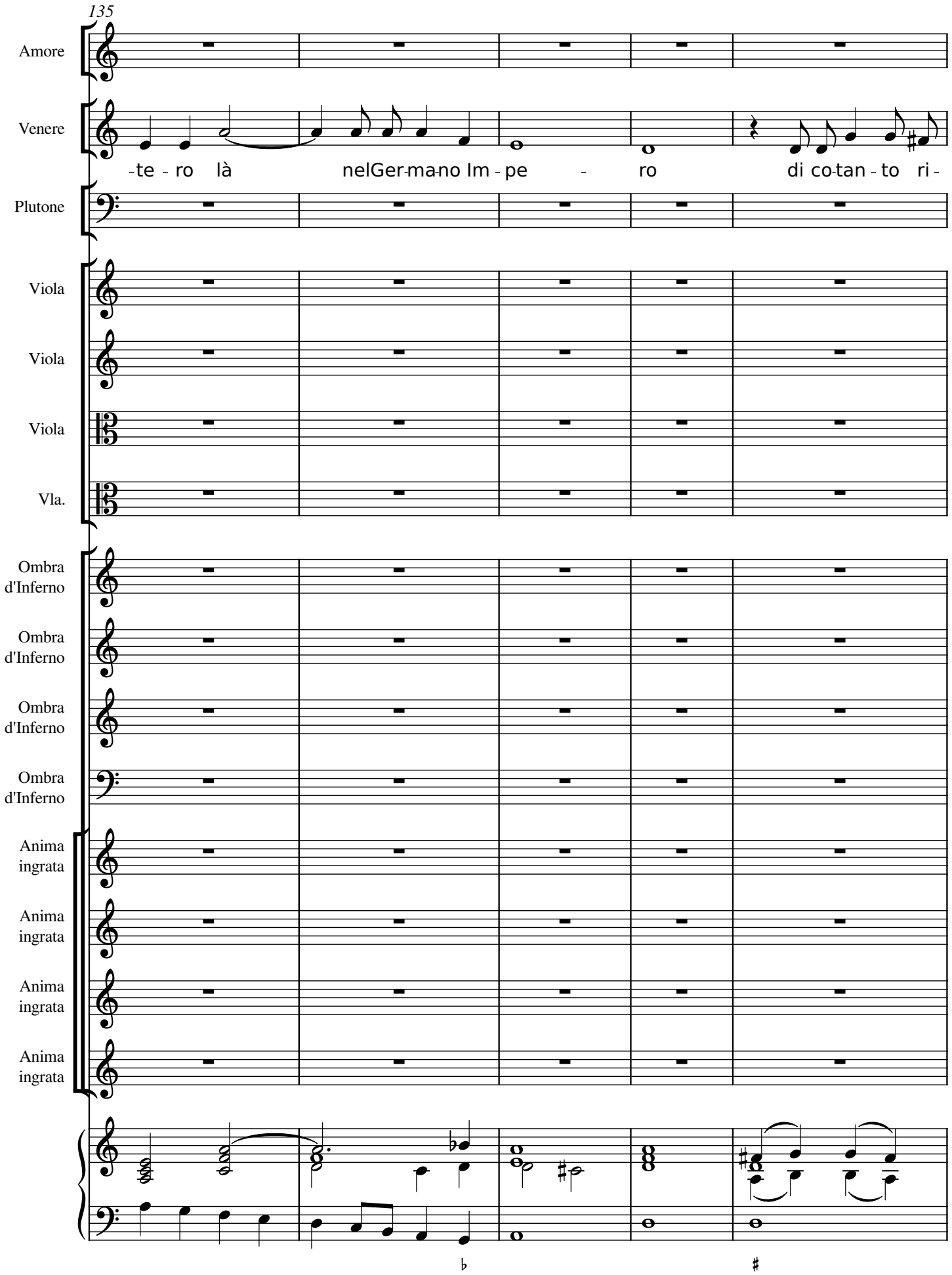
135
Amore
Venere
-te - ro là nelGer-ma-no Im - pe - ro di co-tan - to ri -
Plutone
Viola
Viola
Viola
Vla.
Ombra d'Inferno
Ombra d'Inferno
Ombra d'Inferno
Ombra d'Inferno
Anima ingrata
Anima ingrata
Anima ingrata
Anima ingrata

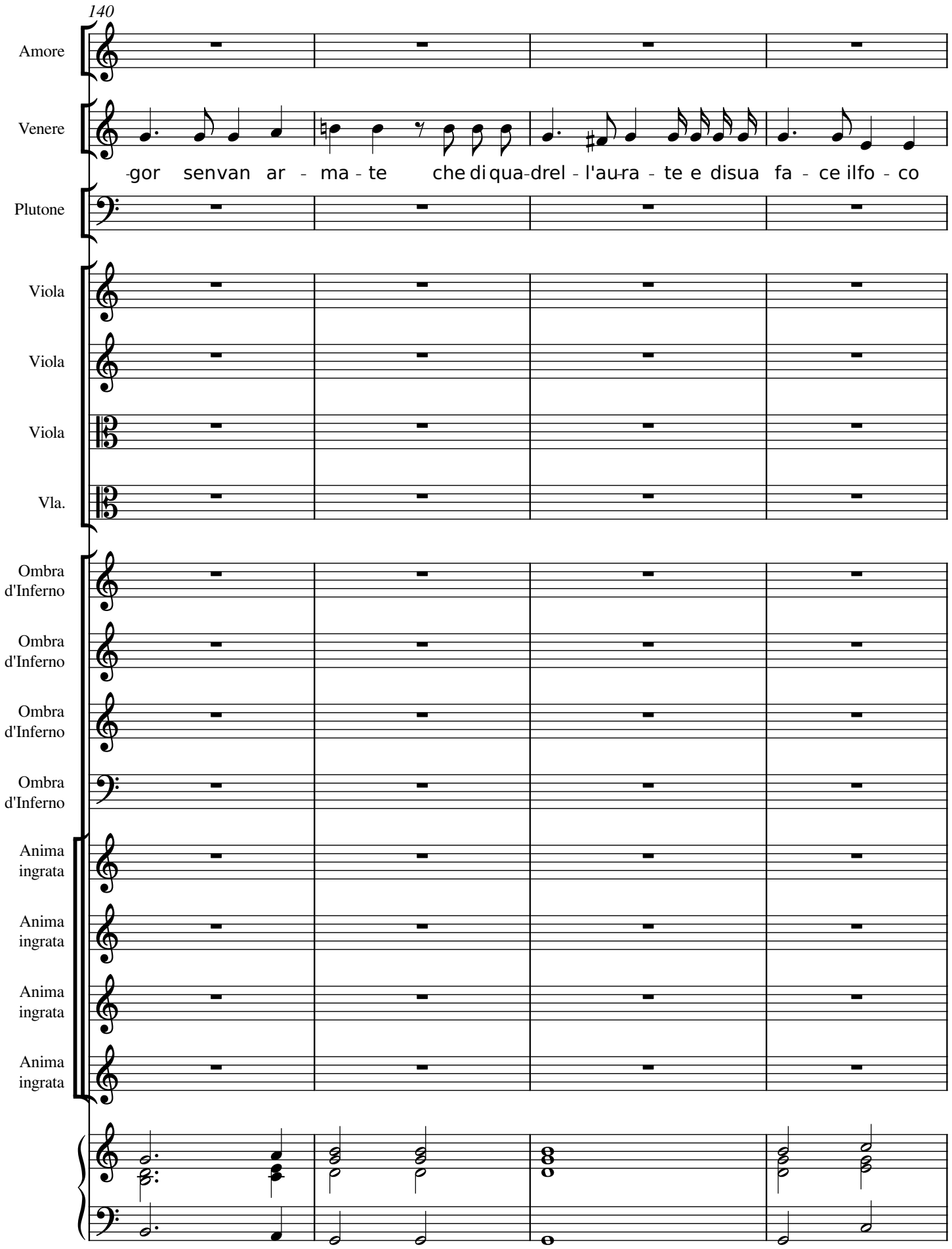
140
Amore
Venere
-gor senvan ar - ma - te che di qua-drel - l'au-ra - te e disua fa - ce il fo - co
Plutone
Viola
Viola
Viola
Vla.
Ombra d'Inferno
Ombra d'Inferno
Ombra d'Inferno
Ombra d'Inferno
Anima ingrata
Anima ingrata
Anima ingrata
Anima ingrata

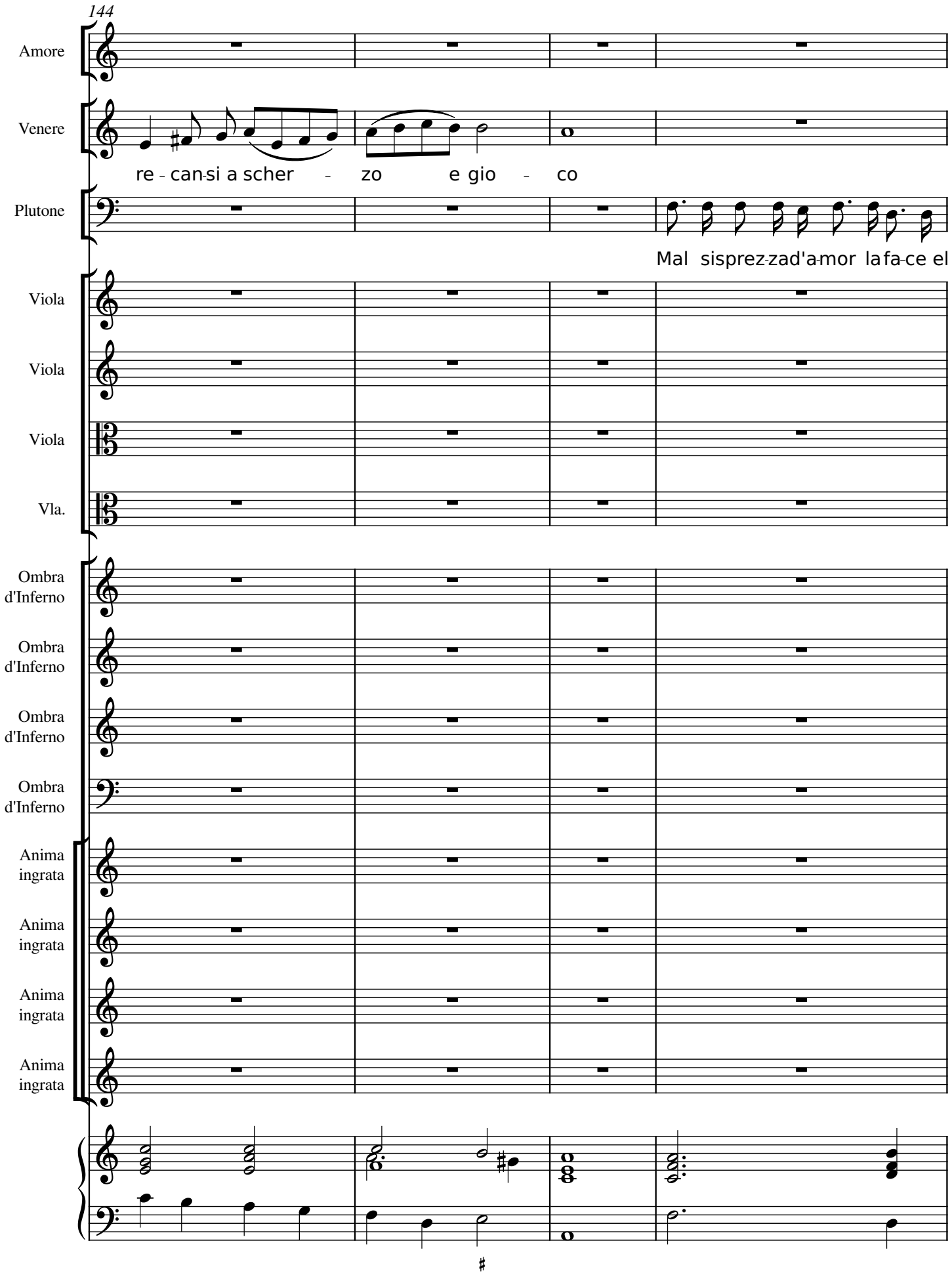
144
Amore
Venere
re - can-si a scher - zo e gio - co
Plutone
Mal sisprez-zad'a-mor la fa-ce el
Viola
Viola
Viola
Vla.
Ombra d'Inferno
Ombra d'Inferno
Ombra d'Inferno
Ombra d'Inferno
Anima ingrata
Anima ingrata
Anima ingrata
Anima ingrata

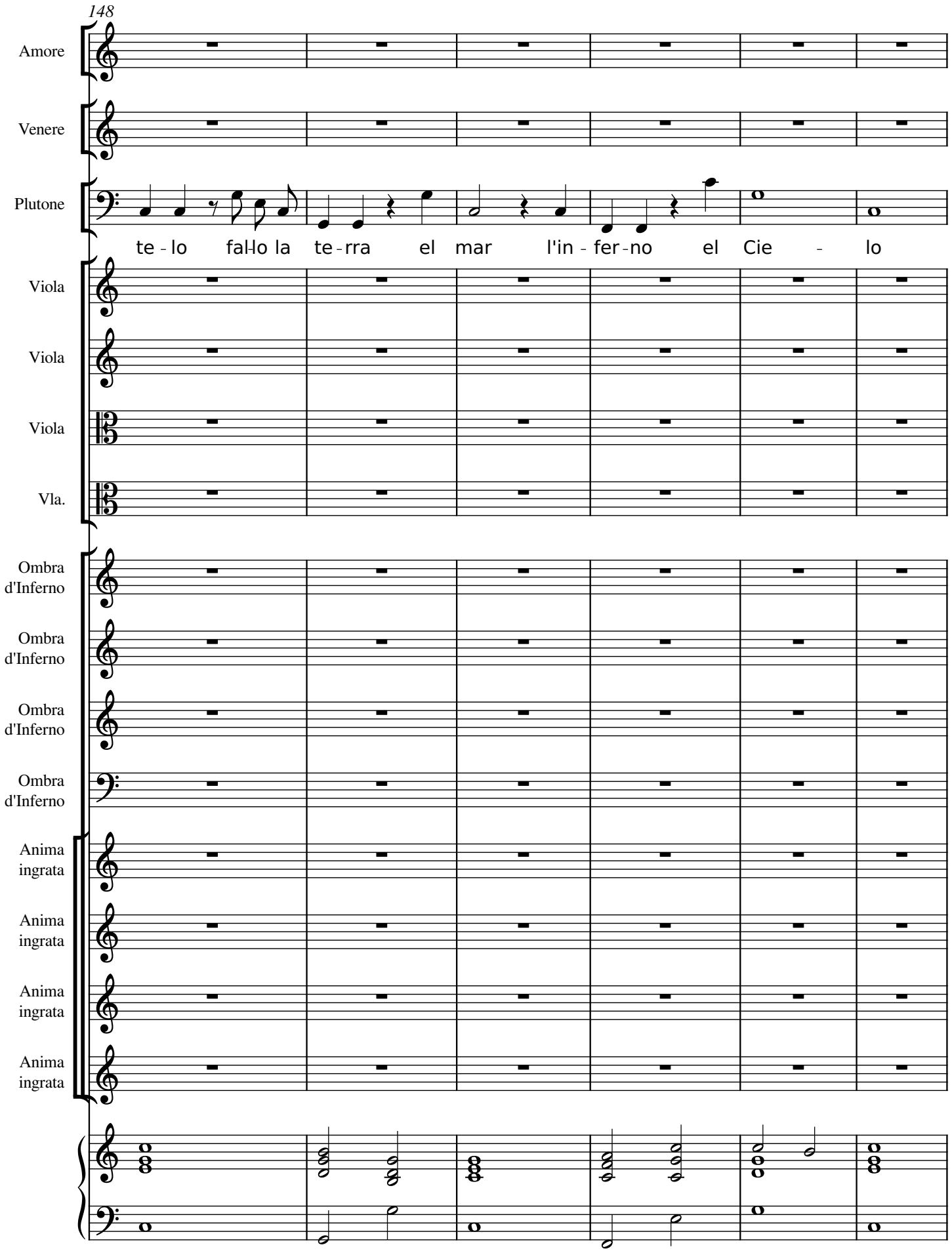
148
Amore
Venere
Plutone
te - lo fal-lo la te - rra el mar l'in - fer - no el Cie - lo
Viola
Viola
Viola
Vla.
Ombra d'Inferno
Ombra d'Inferno
Ombra d'Inferno
Ombra d'Inferno
Anima ingrata
Anima ingrata
Anima ingrata
Anima ingrata

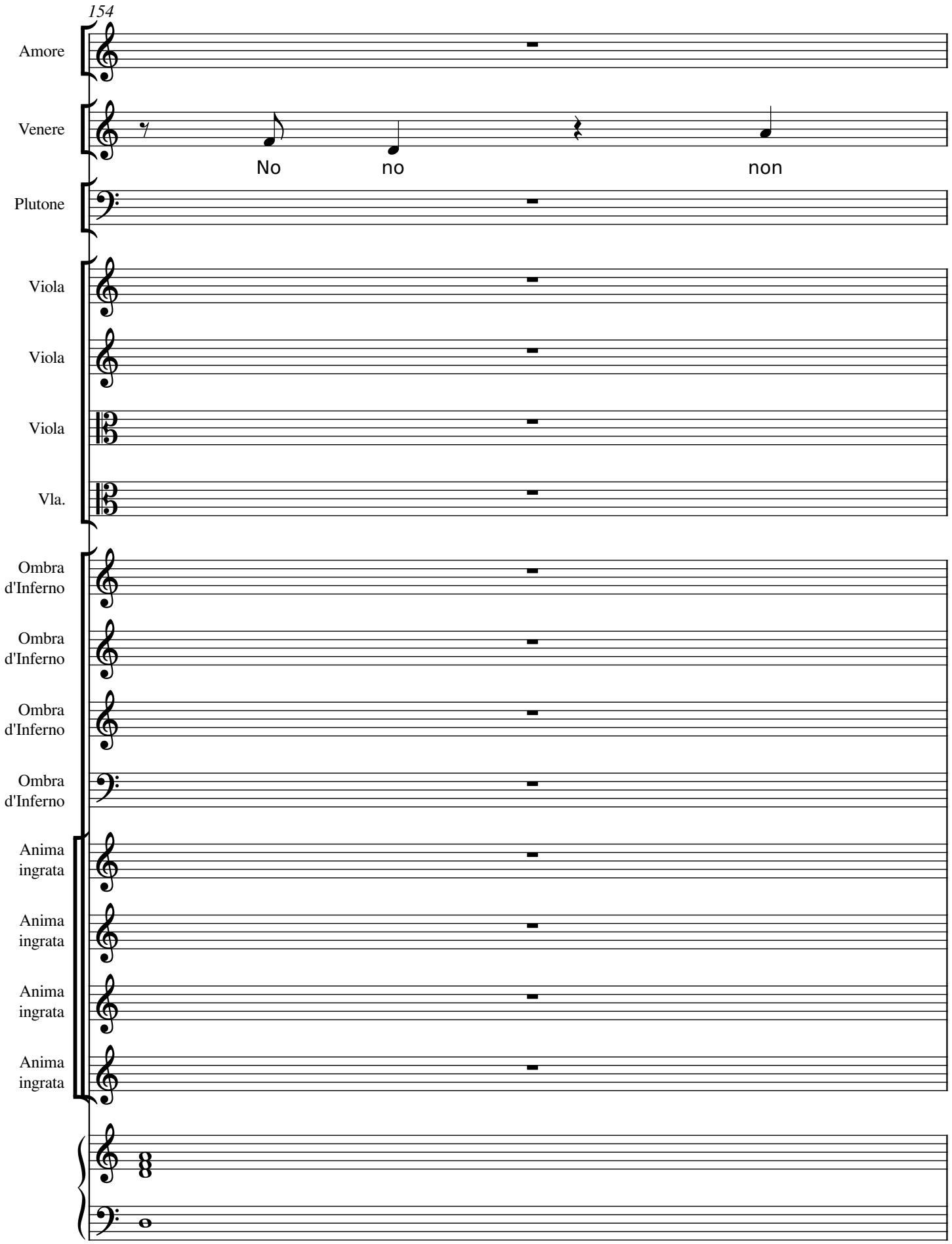
154
Amore
Venere
No
no
non
Plutone
Viola
Viola
Viola
Vla.
Ombra d'Inferno
Ombra d'Inferno
Ombra d'Inferno
Ombra d'Inferno
Anima ingrata
Anima ingrata
Anima ingrata
Anima ingrata

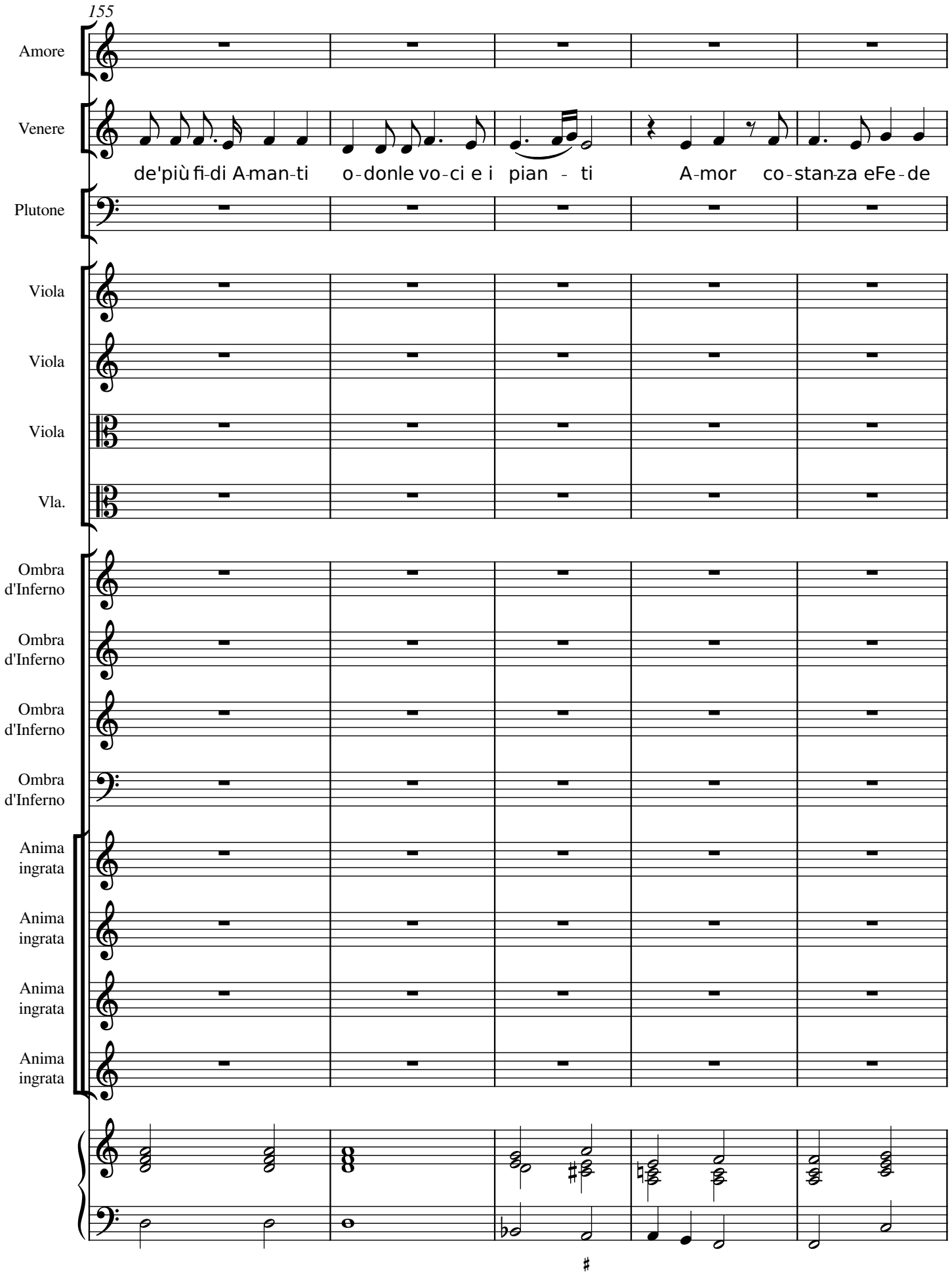
155
Amore
Venere
de'più fi-di A-man-ti o-donle vo-ci e i pian - ti A-mor co-stan-za eFe-de
Plutone
Viola
Viola
Viola
Vla.
Ombra d'Inferno
Ombra d'Inferno
Ombra d'Inferno
Ombra d'Inferno
Anima ingrata
Anima ingrata
Anima ingrata
Anima ingrata

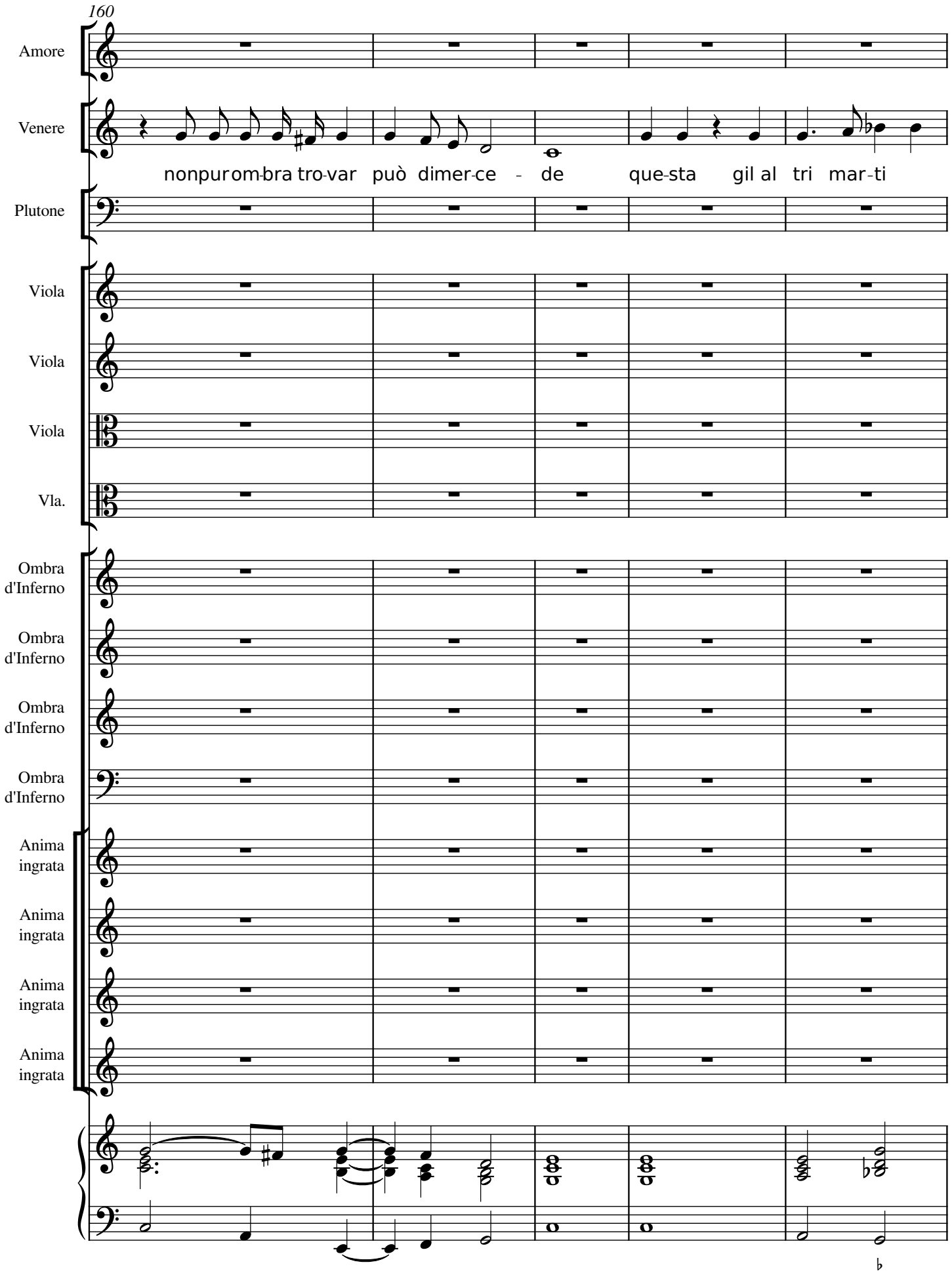
160
Amore
Venere
nonpur om-bra tro-var può dimer-ce - de que-sta gil al tri mar-ti
Plutone
Viola
Viola
Viola
Vla.
Ombra d'Inferno
Ombra d'Inferno
Ombra d'Inferno
Ombra d'Inferno
Anima ingrata
Anima ingrata
Anima ingrata
Anima ingrata

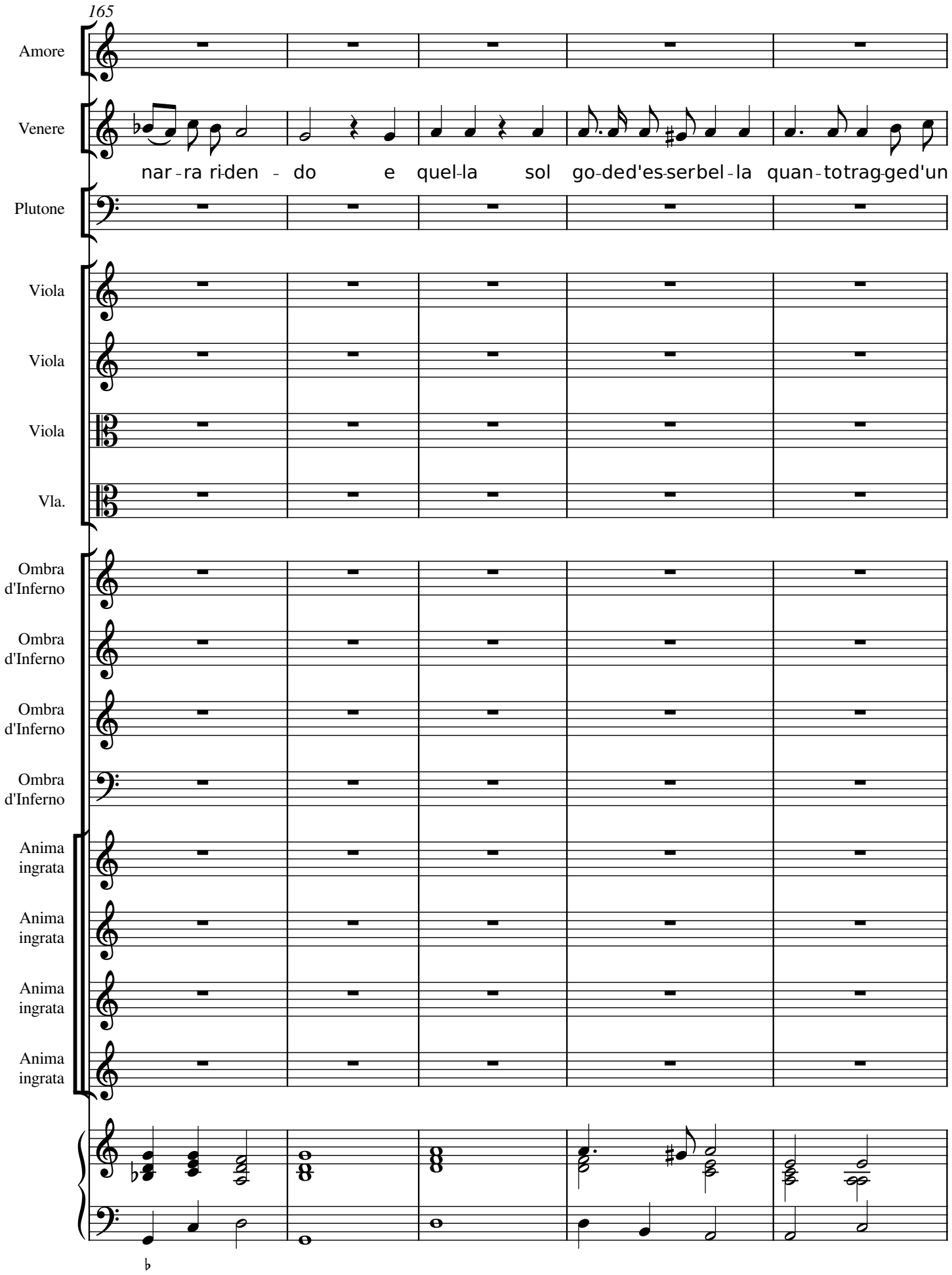
165
Amore
Venere
nar-ra ri-den - do e quel-la sol go-ded'es-serbel-la quan-totrag-ged'un
Plutone
Viola
Viola
Viola
Vla.
Ombra d'Inferno
Ombra d'Inferno
Ombra d'Inferno
Ombra d'Inferno
Anima ingrata
Anima ingrata
Anima ingrata
Anima ingrata

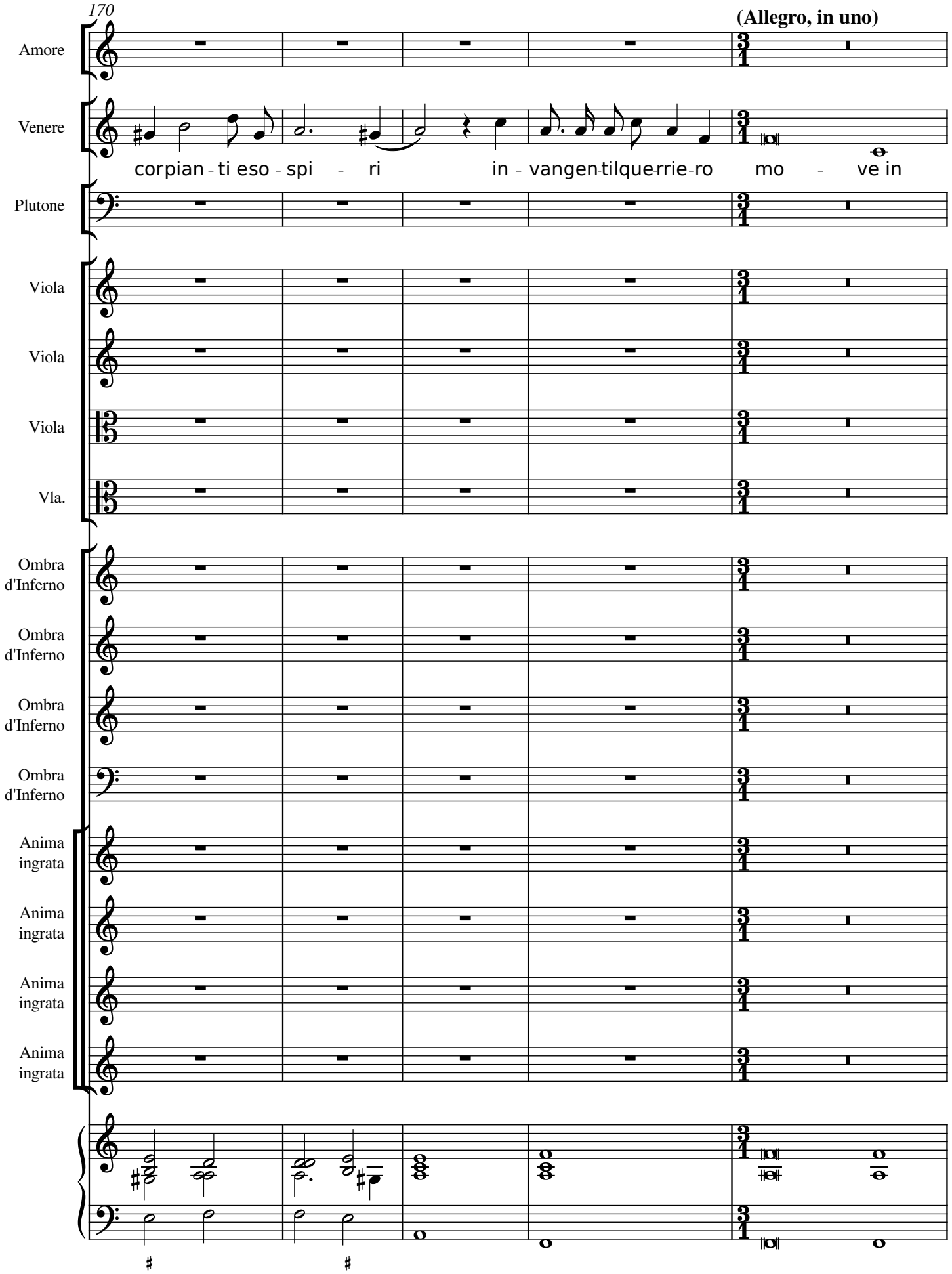
170
(Allegro, in uno)
Amore
Venere
corpian - ti eso - spi - ri in - vangen-tilque-rrie-ro mo - ve in
Plutone
Viola
Viola
Viola
Vla.
Ombra d'Inferno
Ombra d'Inferno
Ombra d'Inferno
Ombra d'Inferno
Anima ingrata
Anima ingrata
Anima ingrata
Anima ingrata

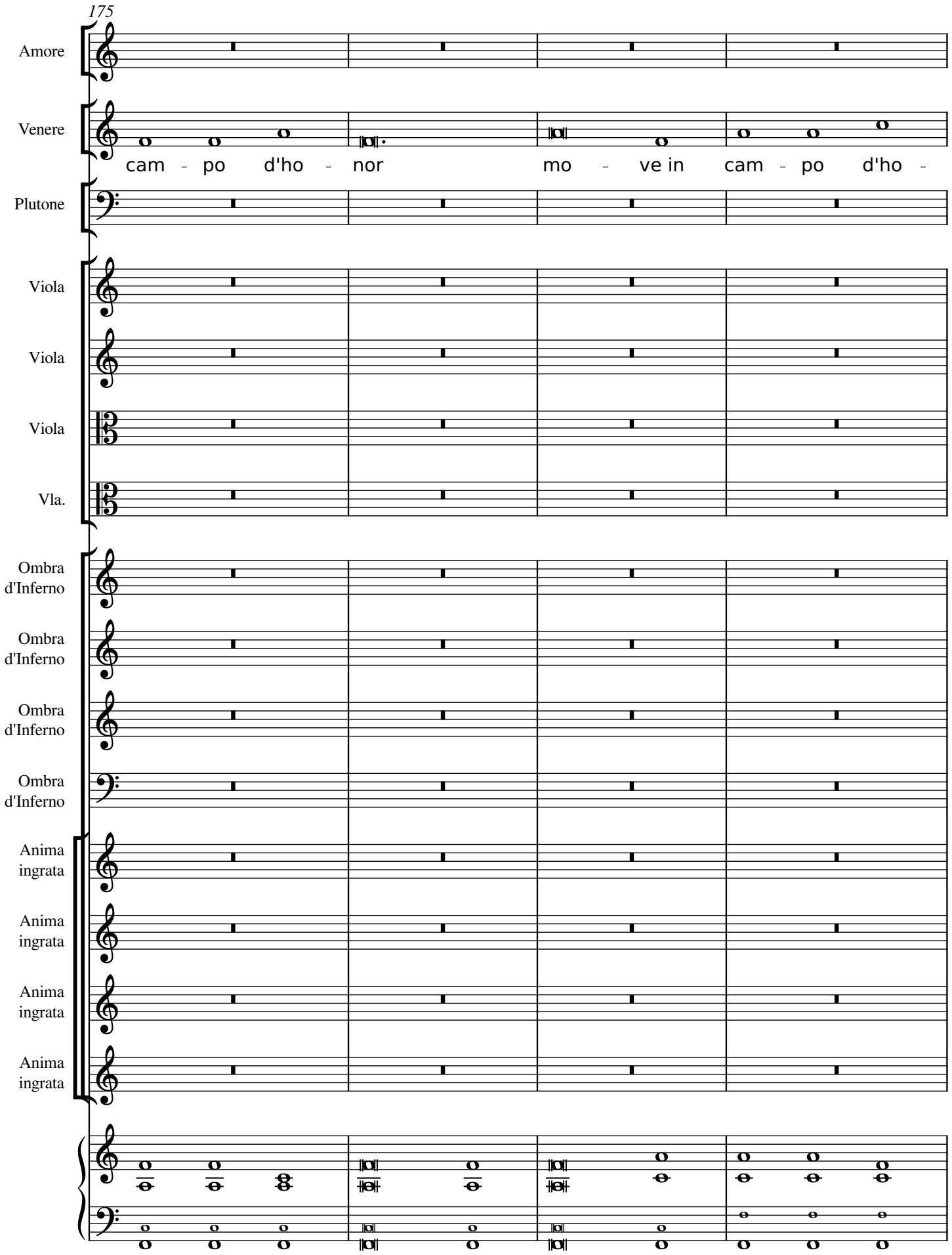
175
Amore
Venere
cam - po d'ho - nor mo - ve in cam - po d'ho -
Plutone
Viola
Viola
Viola
Vla.
Ombra d'Inferno
Ombra d'Inferno
Ombra d'Inferno
Ombra d'Inferno
Anima ingrata
Anima ingrata
Anima ingrata
Anima ingrata

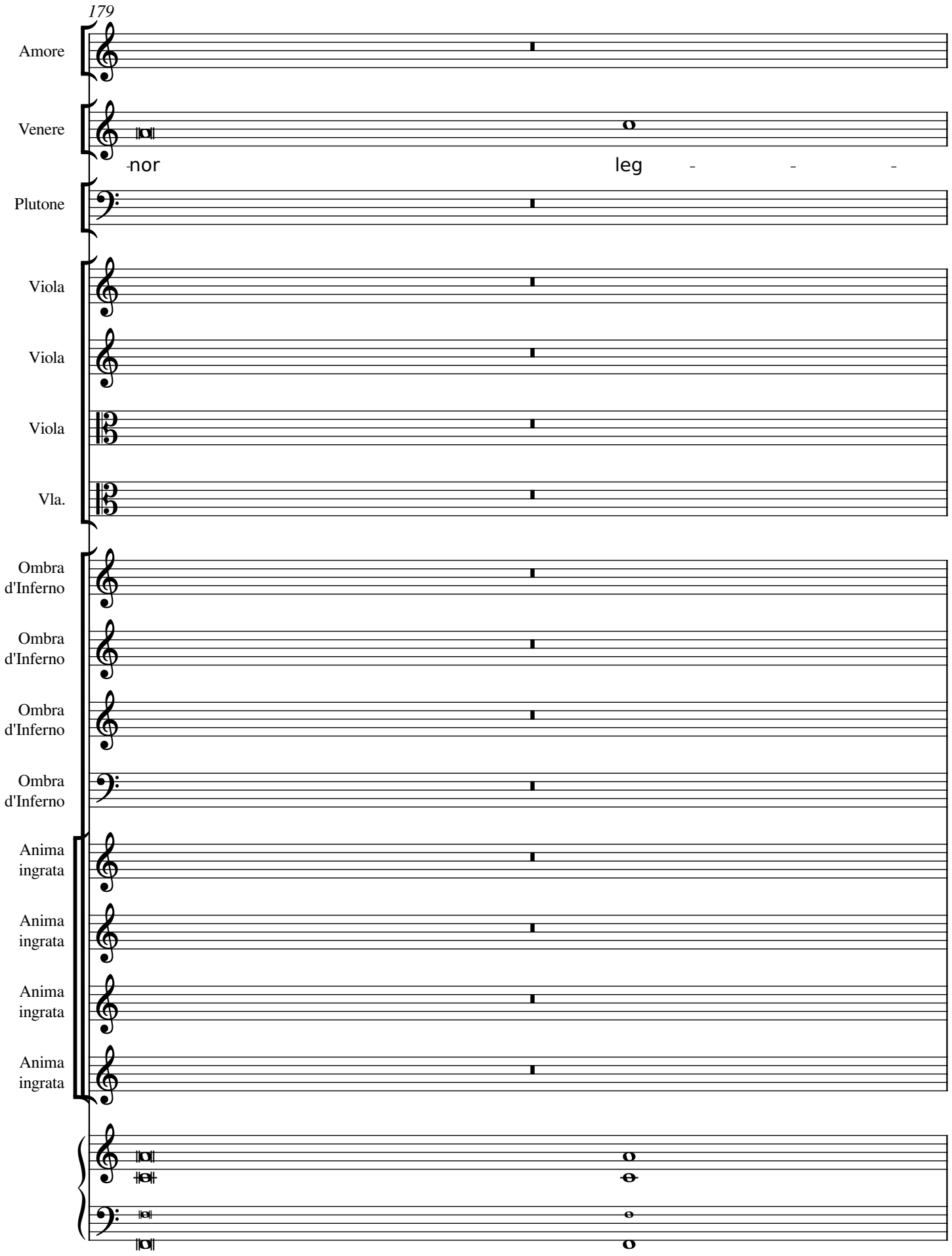
179
Amore
Venere
-nor
leg - - -
Plutone
Viola
Viola
Viola
Vla.
Ombra d'Inferno
Ombra d'Inferno
Ombra d'Inferno
Ombra d'Inferno
Anima ingrata
Anima ingrata
Anima ingrata
Anima ingrata

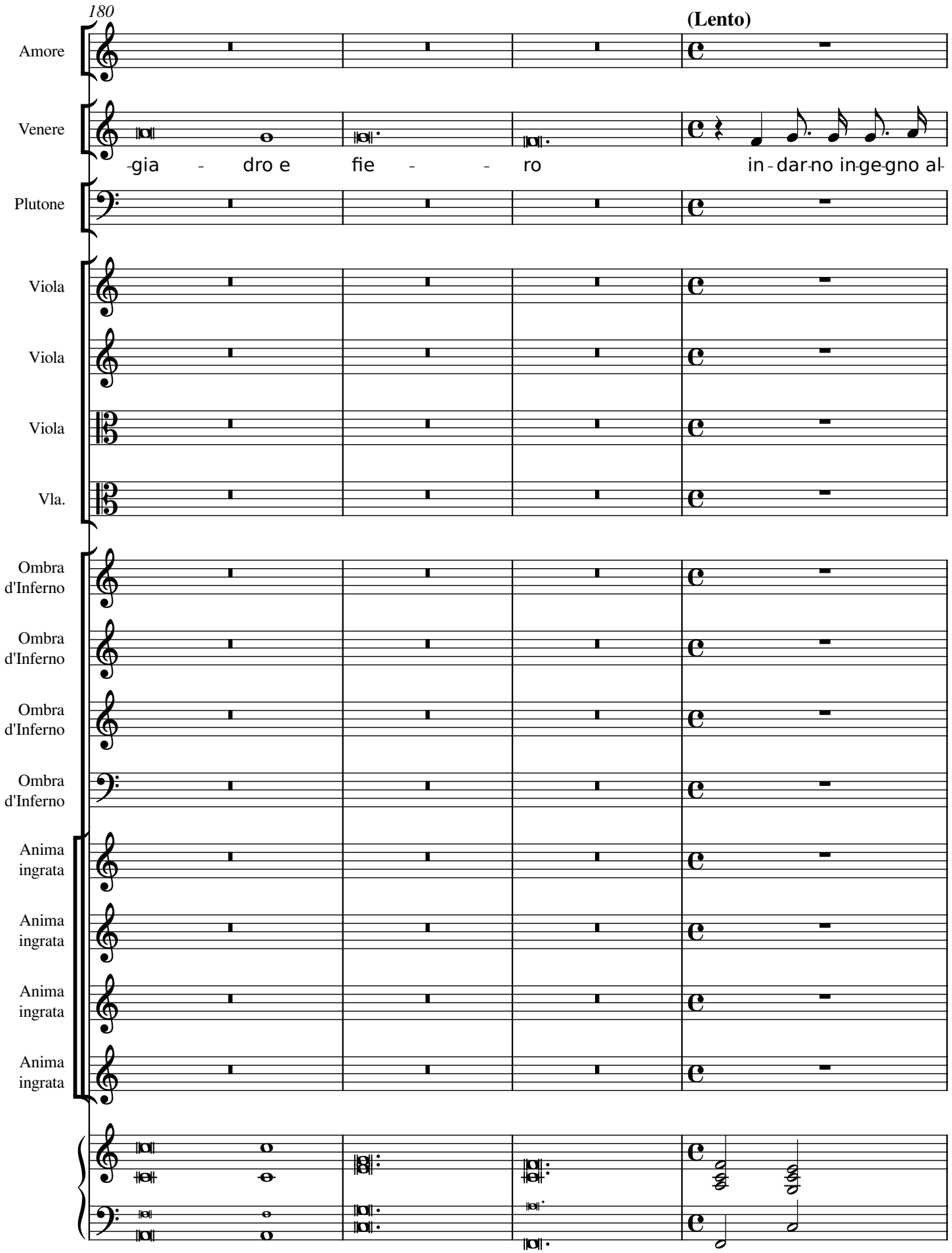
180
(Lento)
Amore
Venere
-gia - dro e fie - - ro in - dar-no in-ge-gno al-
Plutone
Viola
Viola
Viola
Vla.
Ombra d'Inferno
Ombra d'Inferno
Ombra d'Inferno
Ombra d'Inferno
Anima ingrata
Anima ingrata
Anima ingrata
Anima ingrata

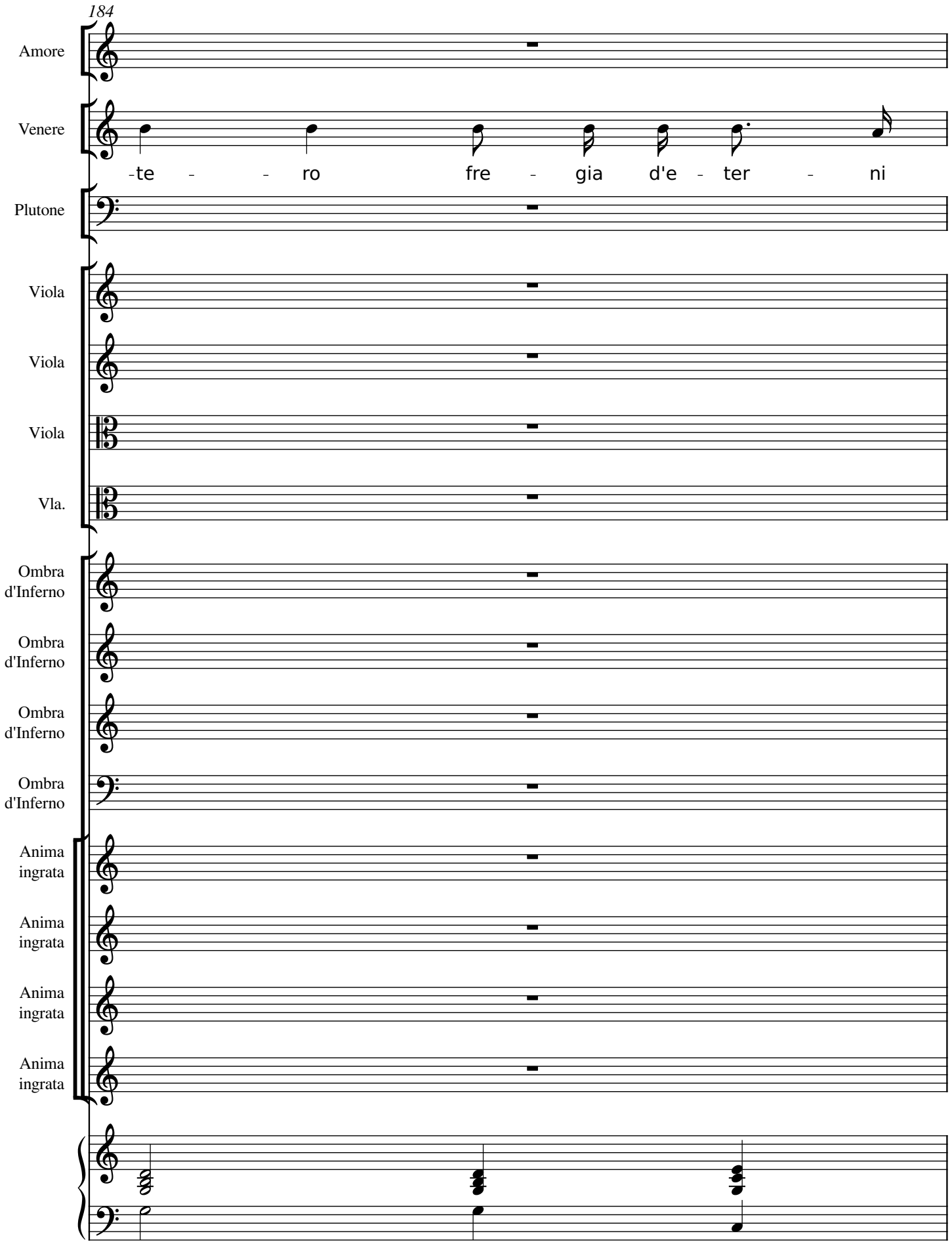
184
Amore
Venere
-te - - ro fre - gia d'e - ter - ni
Plutone
Viola
Viola
Viola
Vla.
Ombra d'Inferno
Ombra d'Inferno
Ombra d'Inferno
Ombra d'Inferno
Anima ingrata
Anima ingrata
Anima ingrata
Anima ingrata

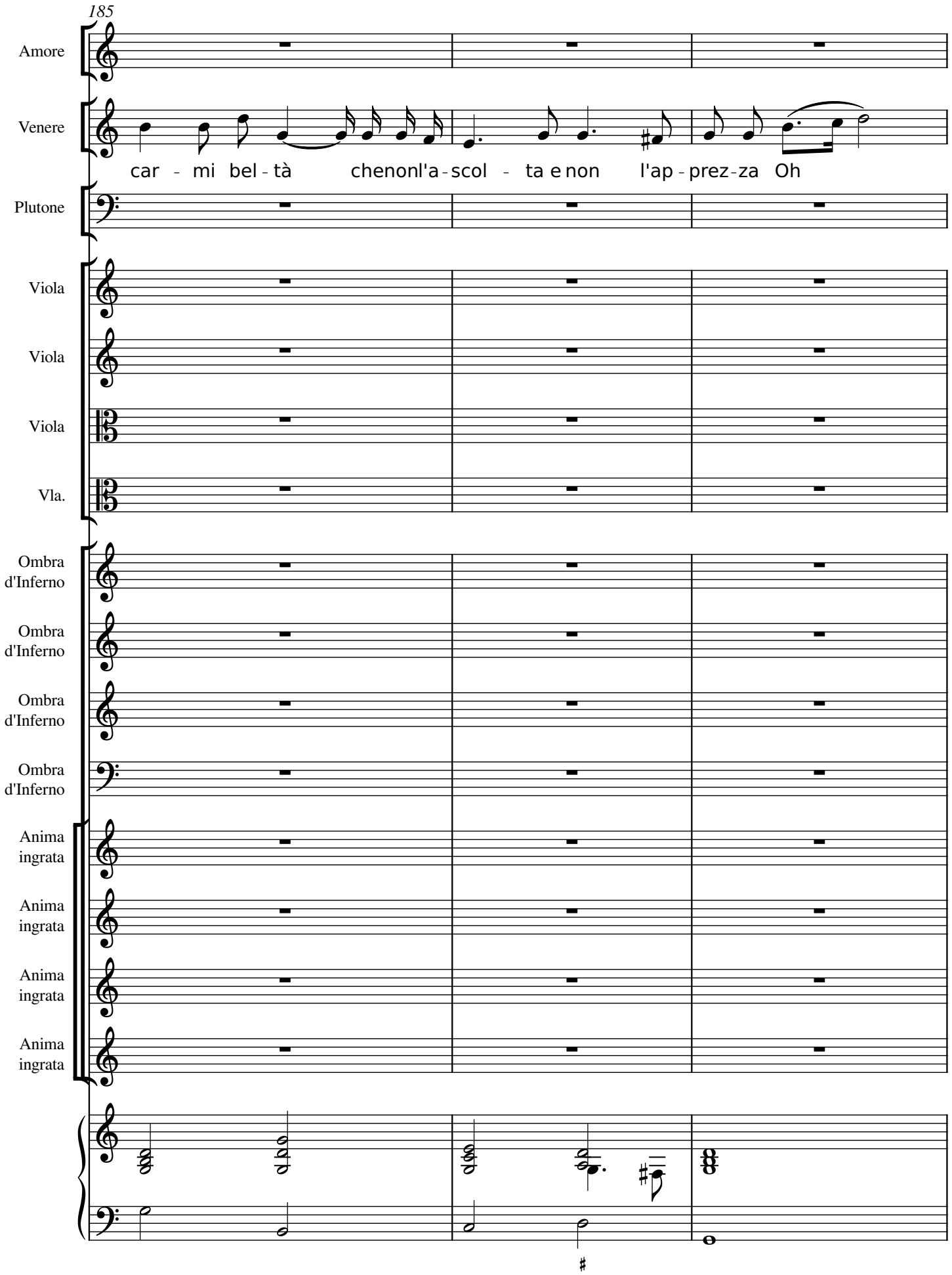
185
Amore
Venere
car - mi bel - tà chenonl'a - scol - ta e non l'ap - prez - za Oh
Plutone
Viola
Viola
Viola
Vla.
Ombra d'Inferno
Ombra d'Inferno
Ombra d'Inferno
Ombra d'Inferno
Anima ingrata
Anima ingrata
Anima ingrata
Anima ingrata

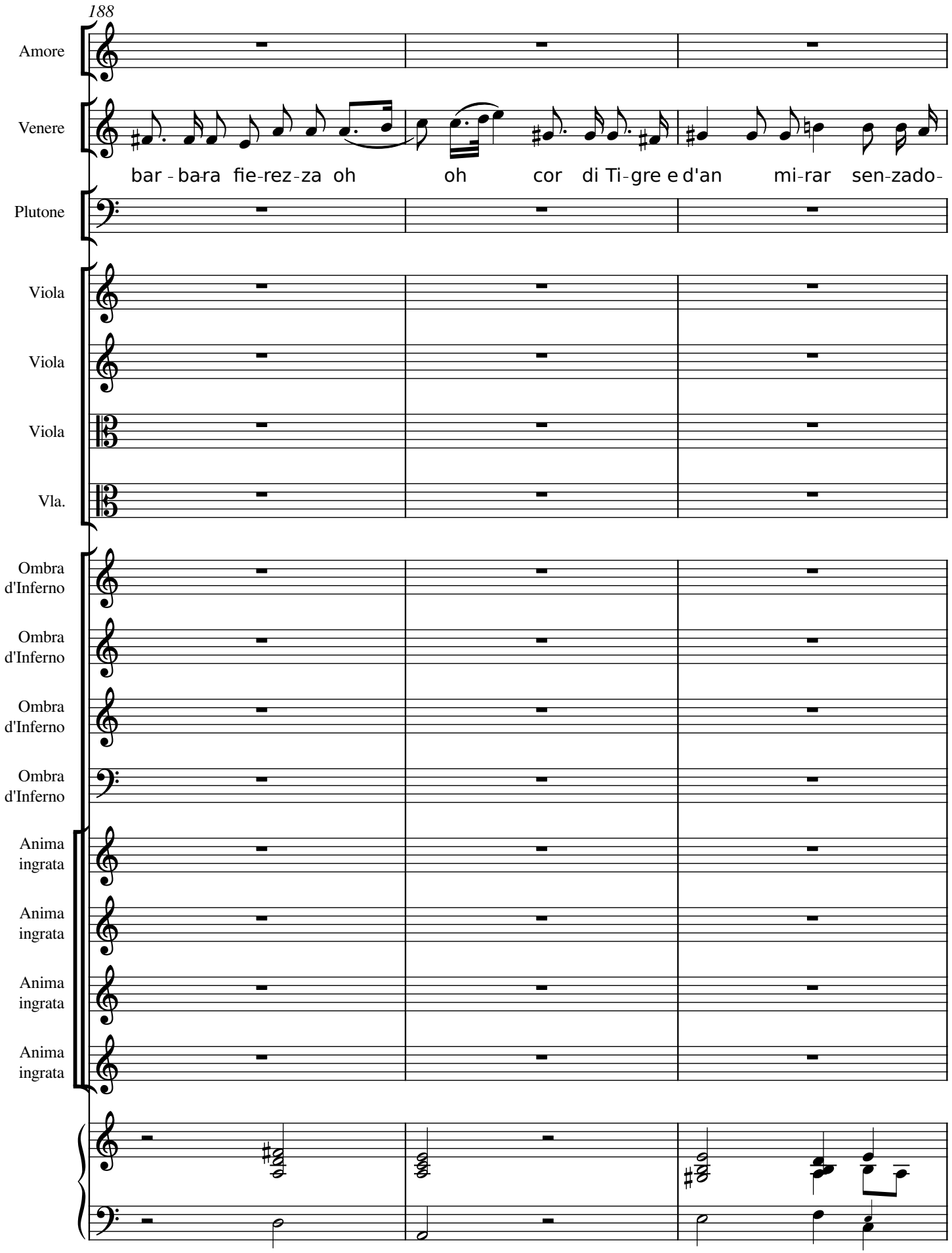
188
Amore
Venere
bar - ba-ra fie-rez-za oh oh cor di Ti-gre e d'an mi-rar sen-zado-
Plutone
Viola
Viola
Viola
Vla.
Ombra d'Inferno
Ombra d'Inferno
Ombra d'Inferno
Ombra d'Inferno
Anima ingrata
Anima ingrata
Anima ingrata
Anima ingrata

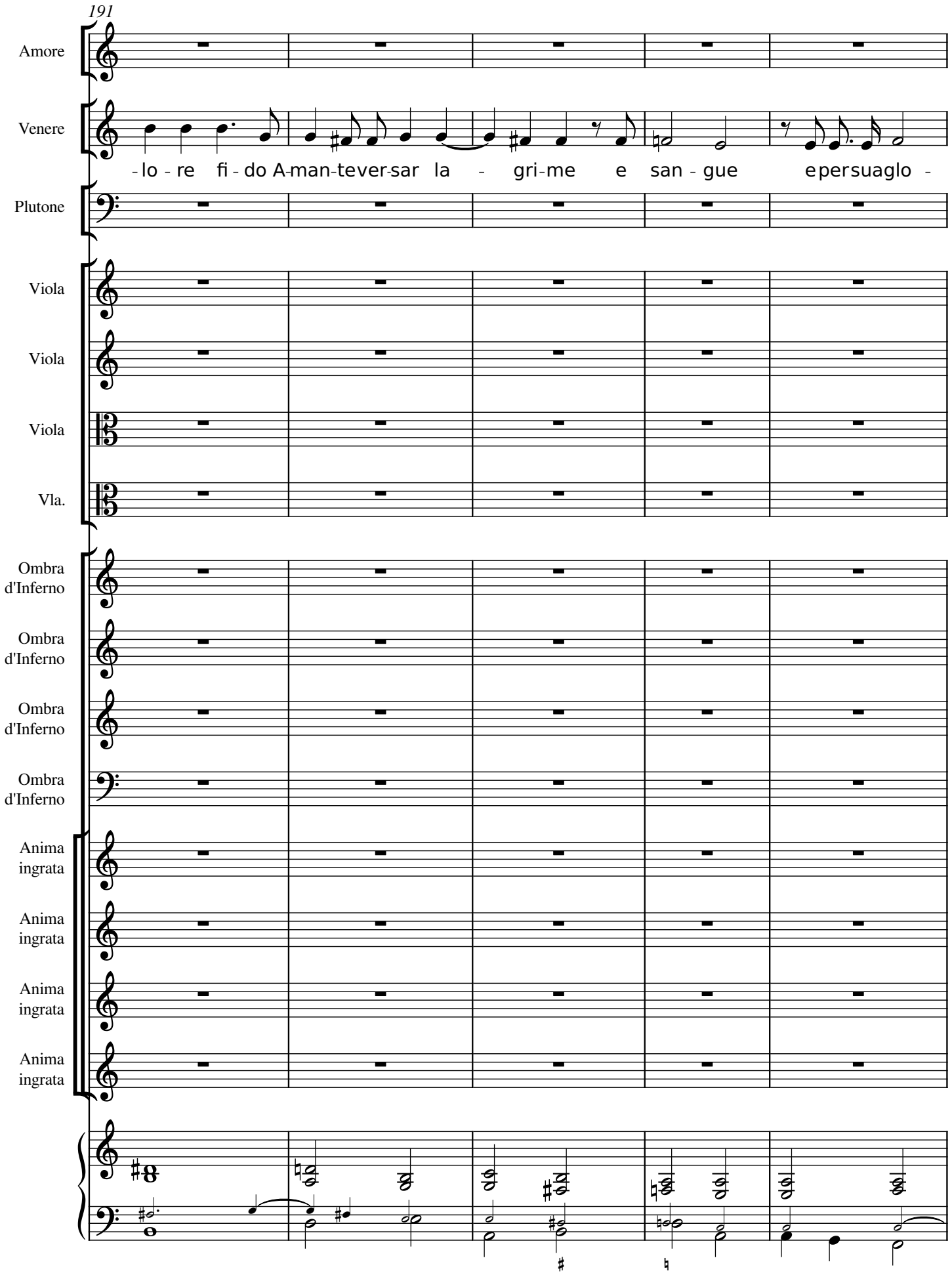
191
Amore
Venere
-lo - re fi - do A-man-tever-sar la - gri-me e san - gue epersuaglo -
Plutone
Viola
Viola
Viola
Vla.
Ombra d'Inferno
Ombra d'Inferno
Ombra d'Inferno
Ombra d'Inferno
Anima ingrata
Anima ingrata
Anima ingrata
Anima ingrata

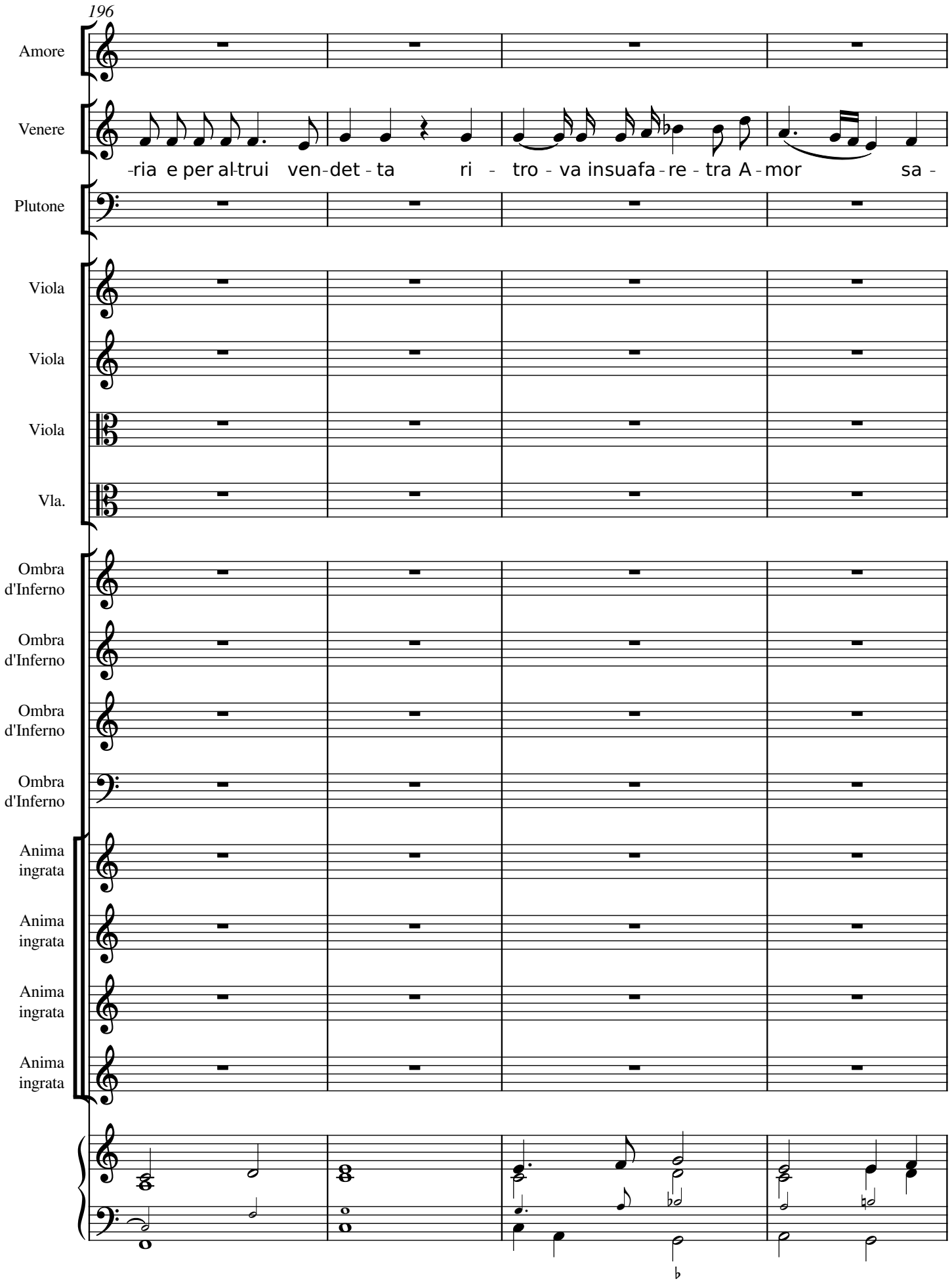
196
Amore
Venere
-ria e per al-trui ven-det-ta ri - tro - va insuafa-re - tra A-mor sa -
Plutone
Viola
Viola
Viola
Vla.
Ombra d'Inferno
Ombra d'Inferno
Ombra d'Inferno
Ombra d'Inferno
Anima ingrata
Anima ingrata
Anima ingrata
Anima ingrata

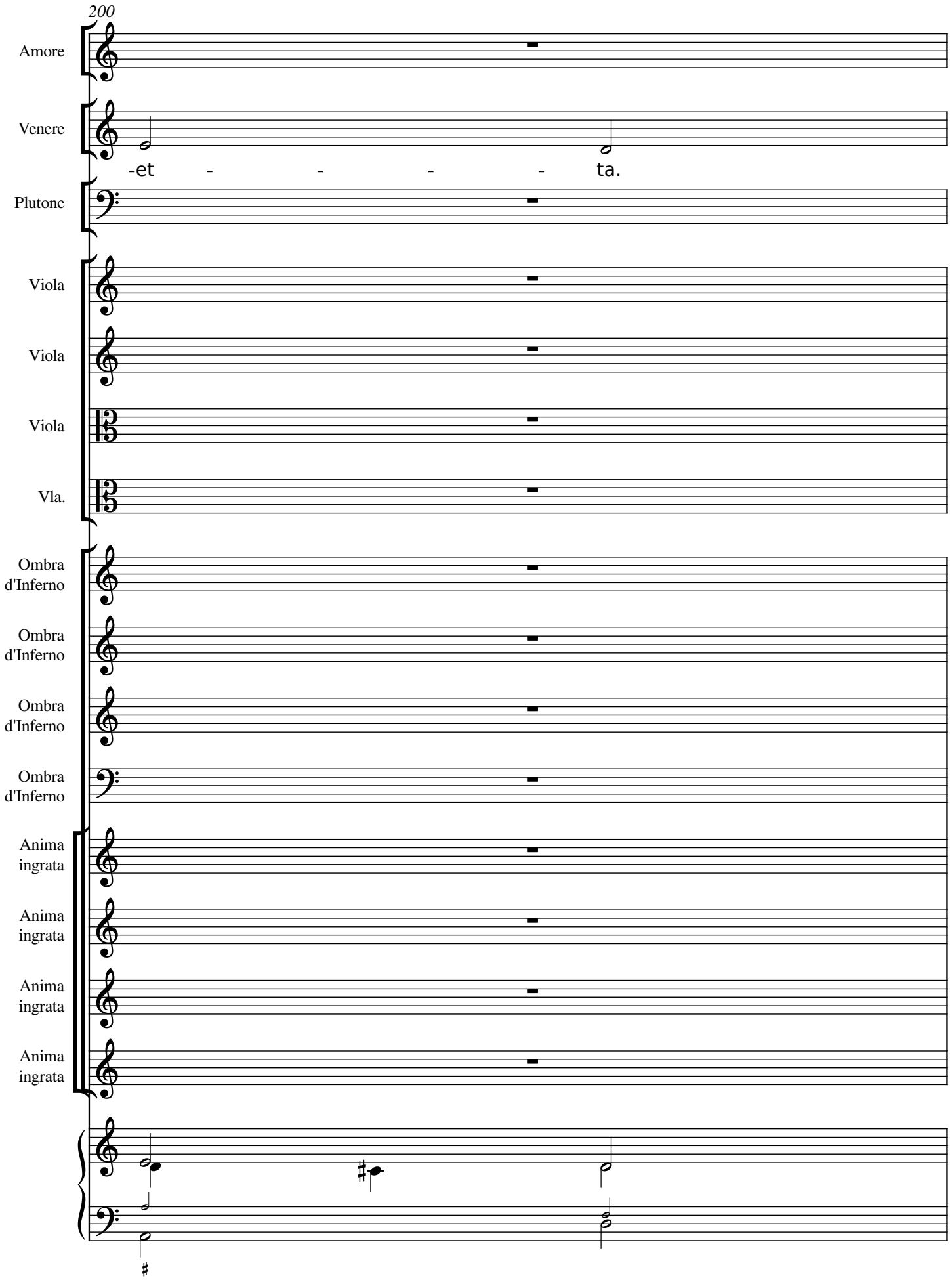
200
Amore
Venere
-et - - - - ta.
Plutone
Viola
Viola
Viola
Vla.
Ombra d'Inferno
Ombra d'Inferno
Ombra d'Inferno
Ombra d'Inferno
Anima ingrata
Anima ingrata
Anima ingrata
Anima ingrata

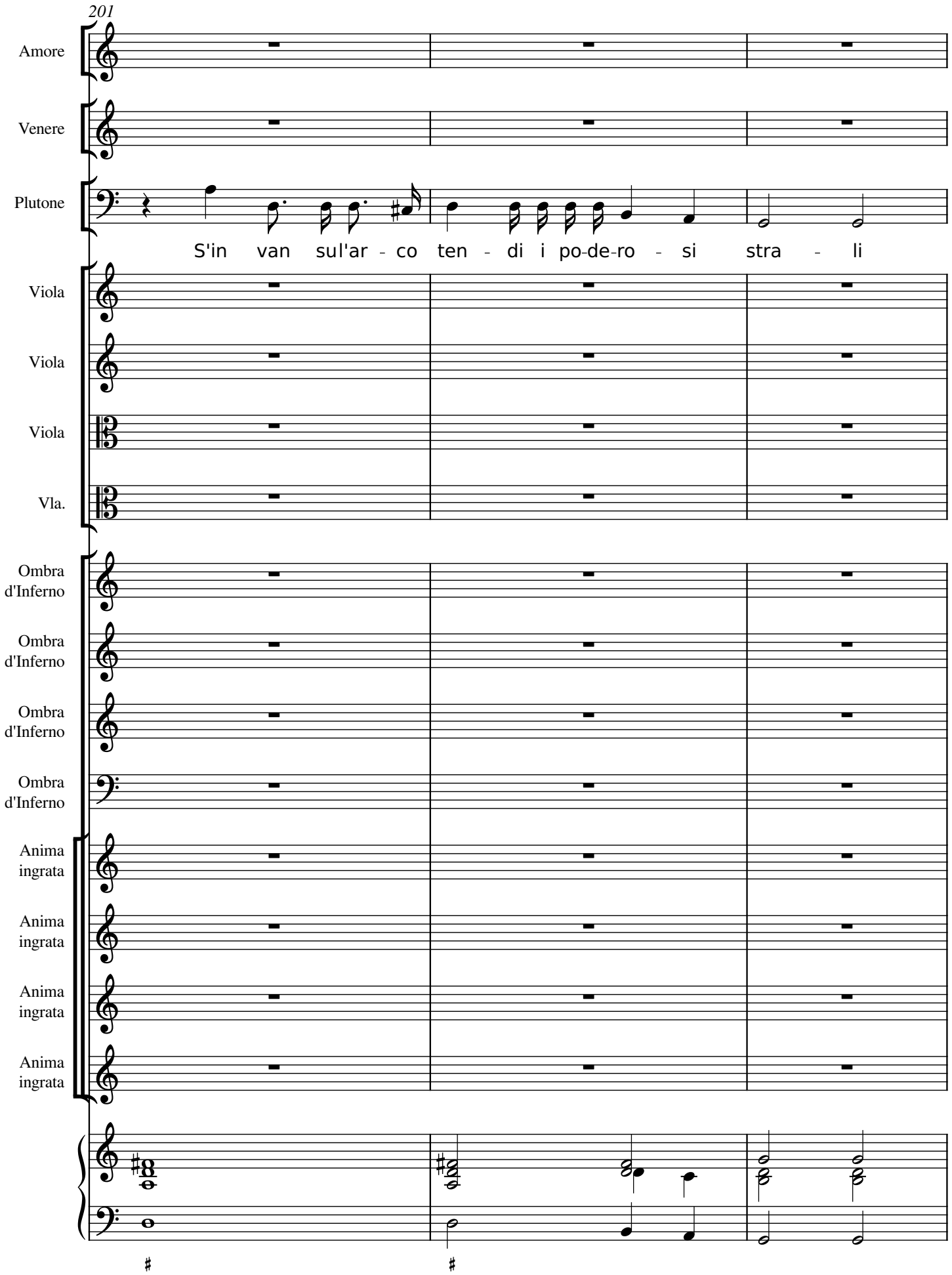
201
Amore
Venere
Plutone
S'in van sul'ar - co ten - di i po-de-ro - si stra - li
Viola
Viola
Viola
Vla.
Ombra d'Inferno
Ombra d'Inferno
Ombra d'Inferno
Ombra d'Inferno
Anima ingrata
Anima ingrata
Anima ingrata
Anima ingrata

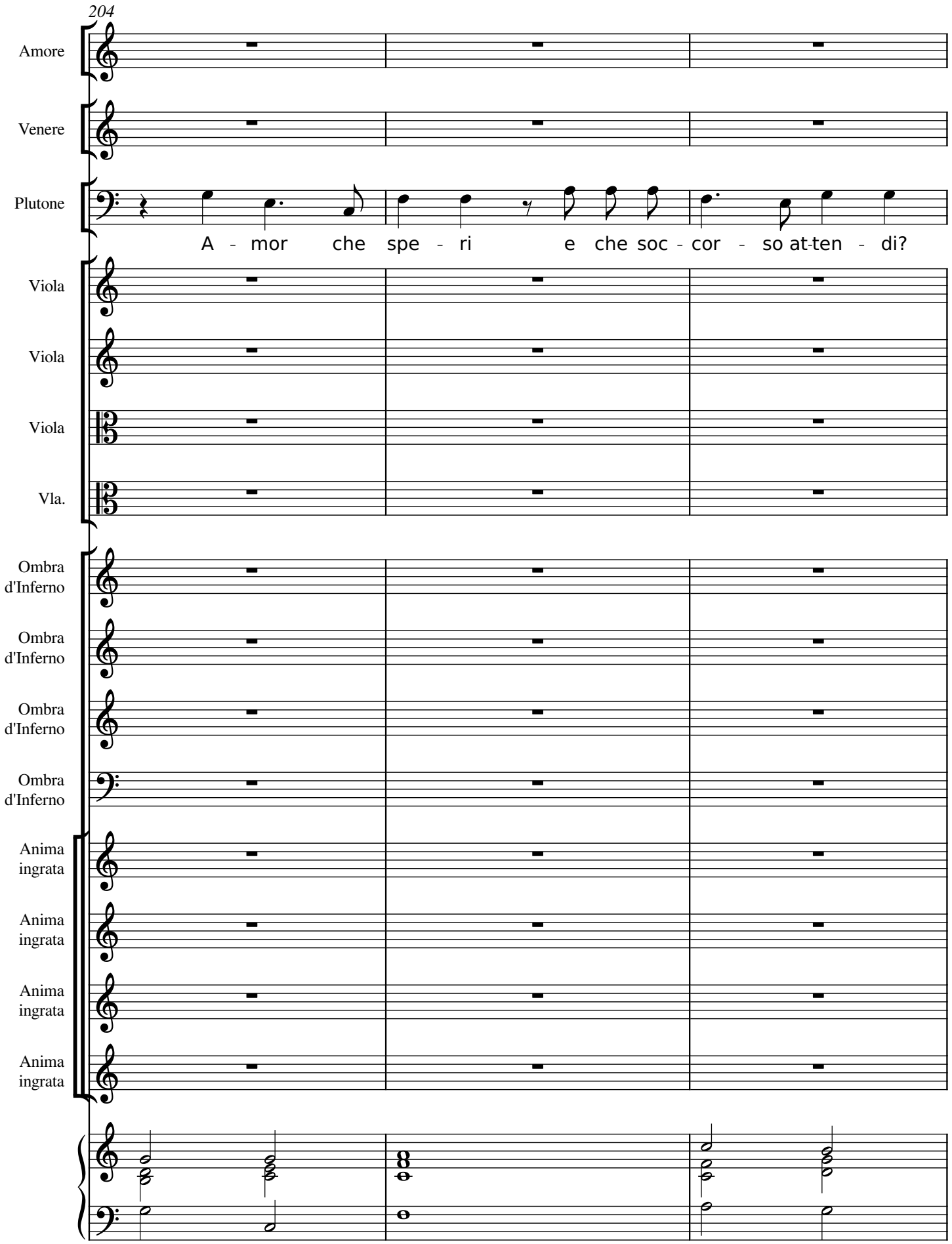
204
Amore
Venere
Plutone
A - mor che spe - ri e che soc - cor - so at-ten - di?
Viola
Viola
Viola
Vla.
Ombra d'Inferno
Ombra d'Inferno
Ombra d'Inferno
Ombra d'Inferno
Anima ingrata
Anima ingrata
Anima ingrata
Anima ingrata

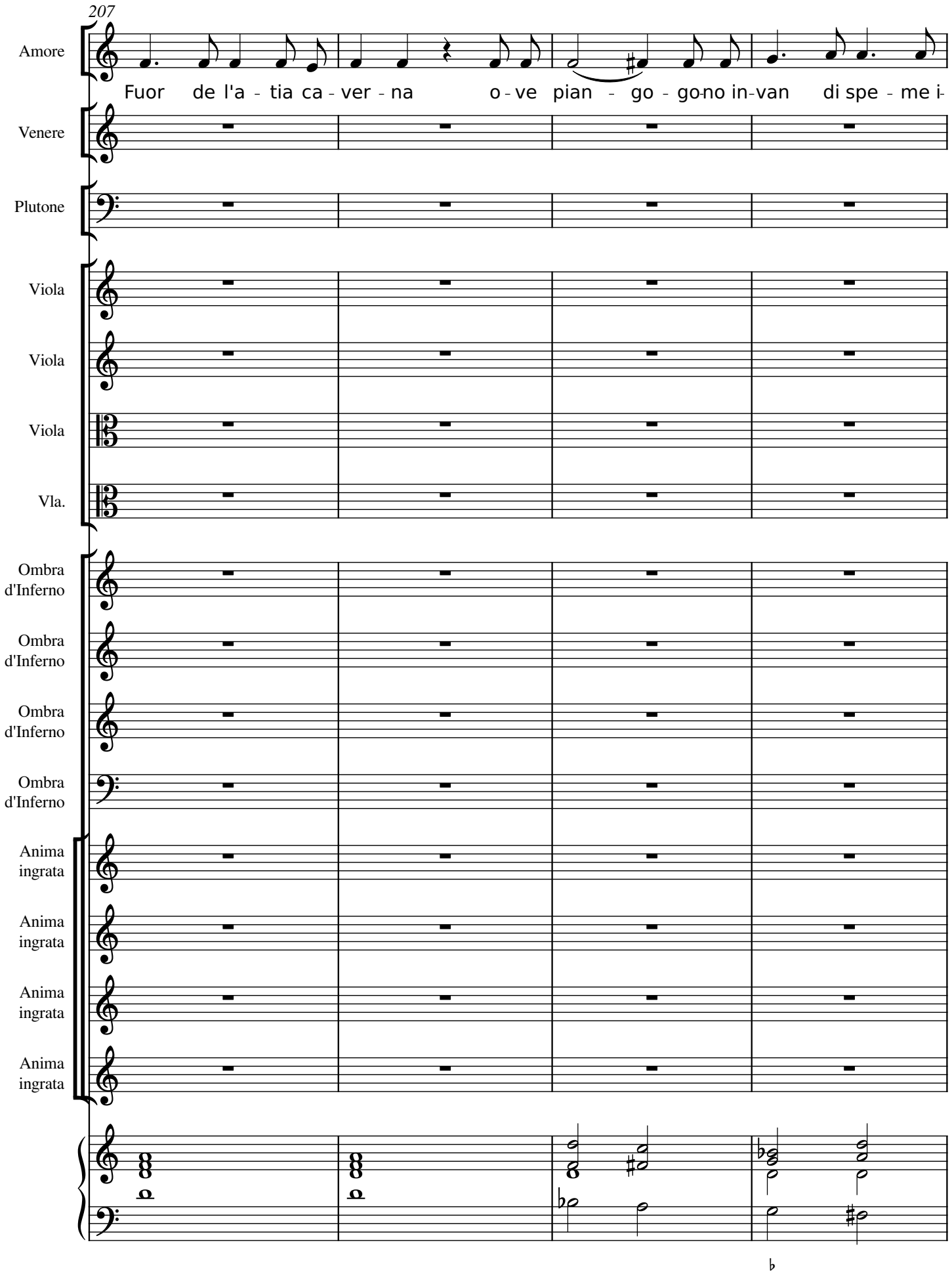
207
Amore
Fuor de l'a - tia ca - ver - na o - ve pian - go - go-no in-van di spe - me i-
Venere
Plutone
Viola
Viola
Viola
Vla.
Ombra d'Inferno
Ombra d'Inferno
Ombra d'Inferno
Ombra d'Inferno
Anima ingrata
Anima ingrata
Anima ingrata
Anima ingrata

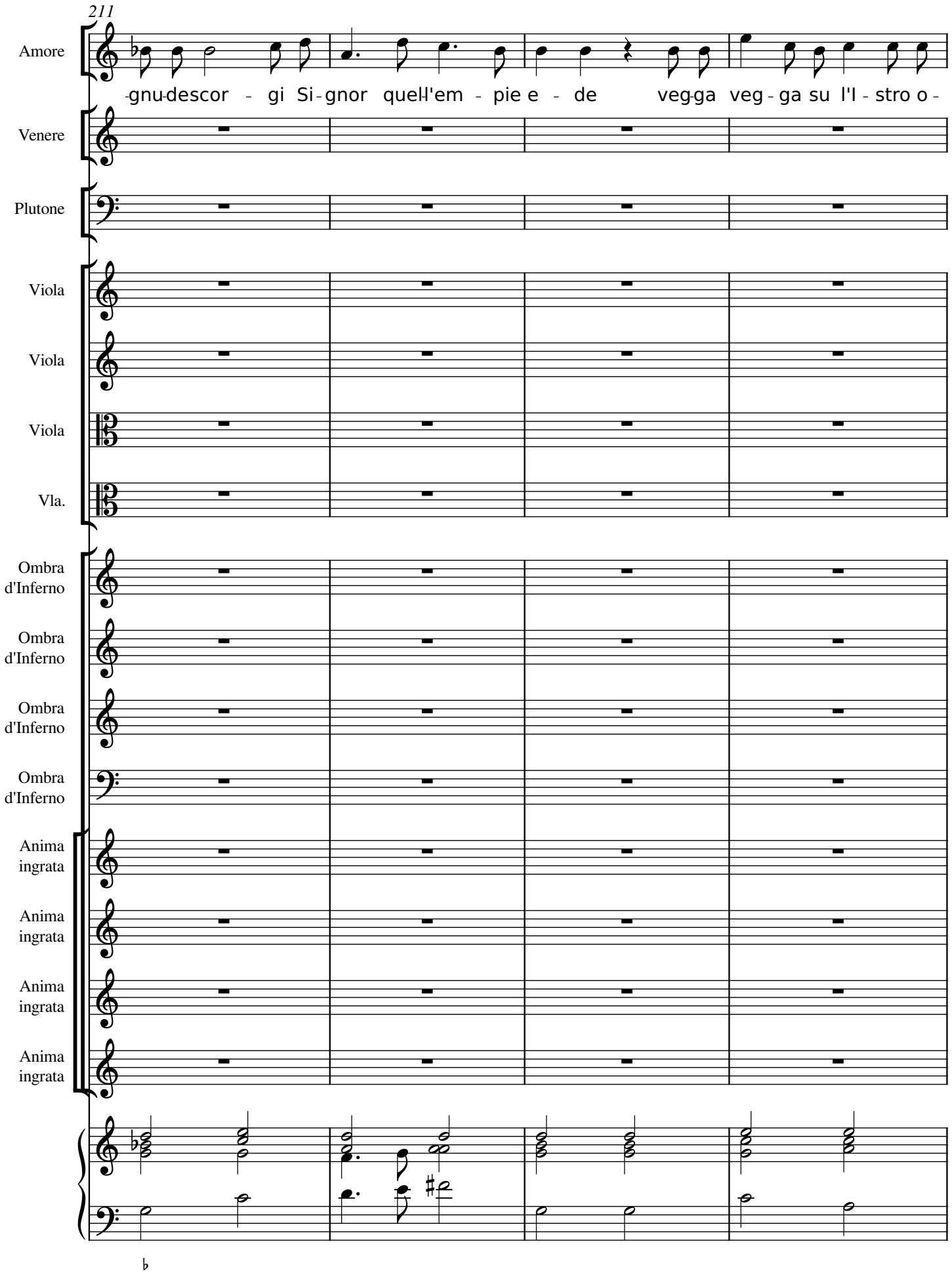
211
Amore
-gnu-descor - gi Si-gnor quel-l'em - pie e - de veg-ga veg - ga su l'I - stro o -
Venere
Plutone
Viola
Viola
Viola
Vla.
Ombra d'Inferno
Ombra d'Inferno
Ombra d'Inferno
Ombra d'Inferno
Anima ingrata
Anima ingrata
Anima ingrata
Anima ingrata

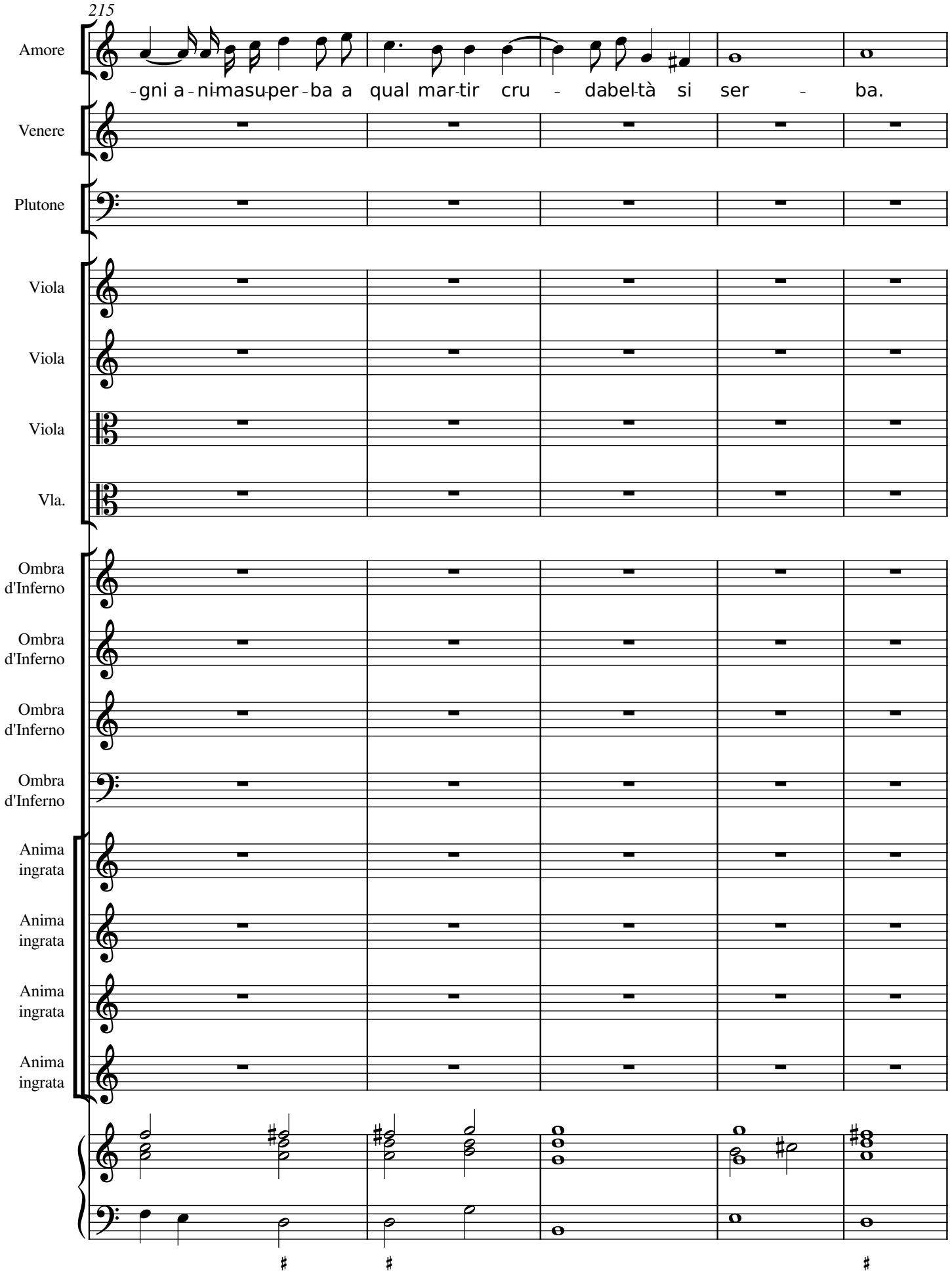
215
Amore
-gni a-ni-masu-per-ba a qual mar-tir cru - dabel-tà si ser - ba.
Venere
Plutone
Viola
Viola
Viola
Vla.
Ombra d'Inferno
Ombra d'Inferno
Ombra d'Inferno
Ombra d'Inferno
Anima ingrata
Anima ingrata
Anima ingrata
Anima ingrata

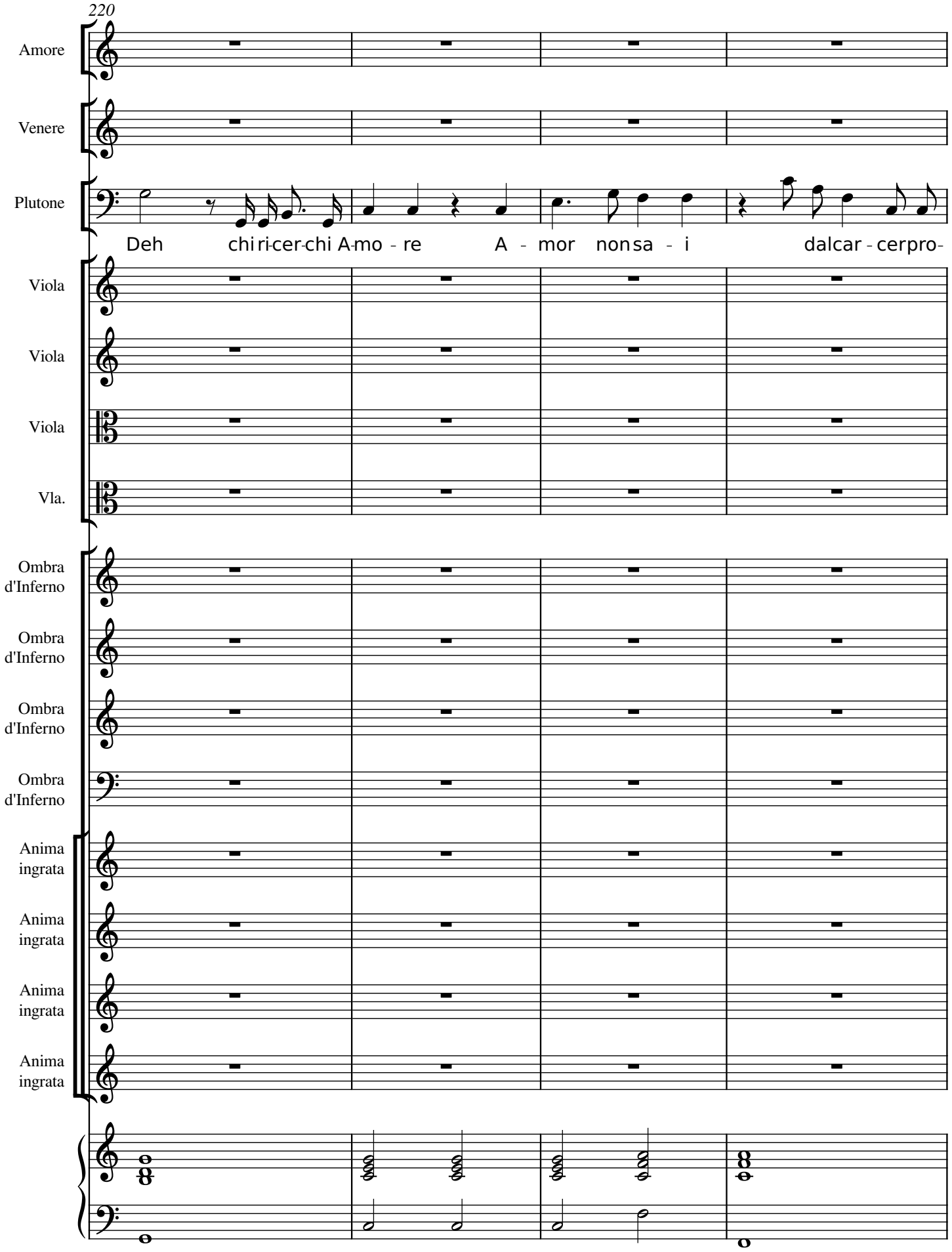
220
Amore
Venere
Plutone
Deh chi ri-cer-chi A-mo - re A - mor non sa - i dal car - cer pro-
Viola
Viola
Viola
Vla.
Ombra d'Inferno
Ombra d'Inferno
Ombra d'Inferno
Ombra d'Inferno
Anima ingrata
Anima ingrata
Anima ingrata
Anima ingrata

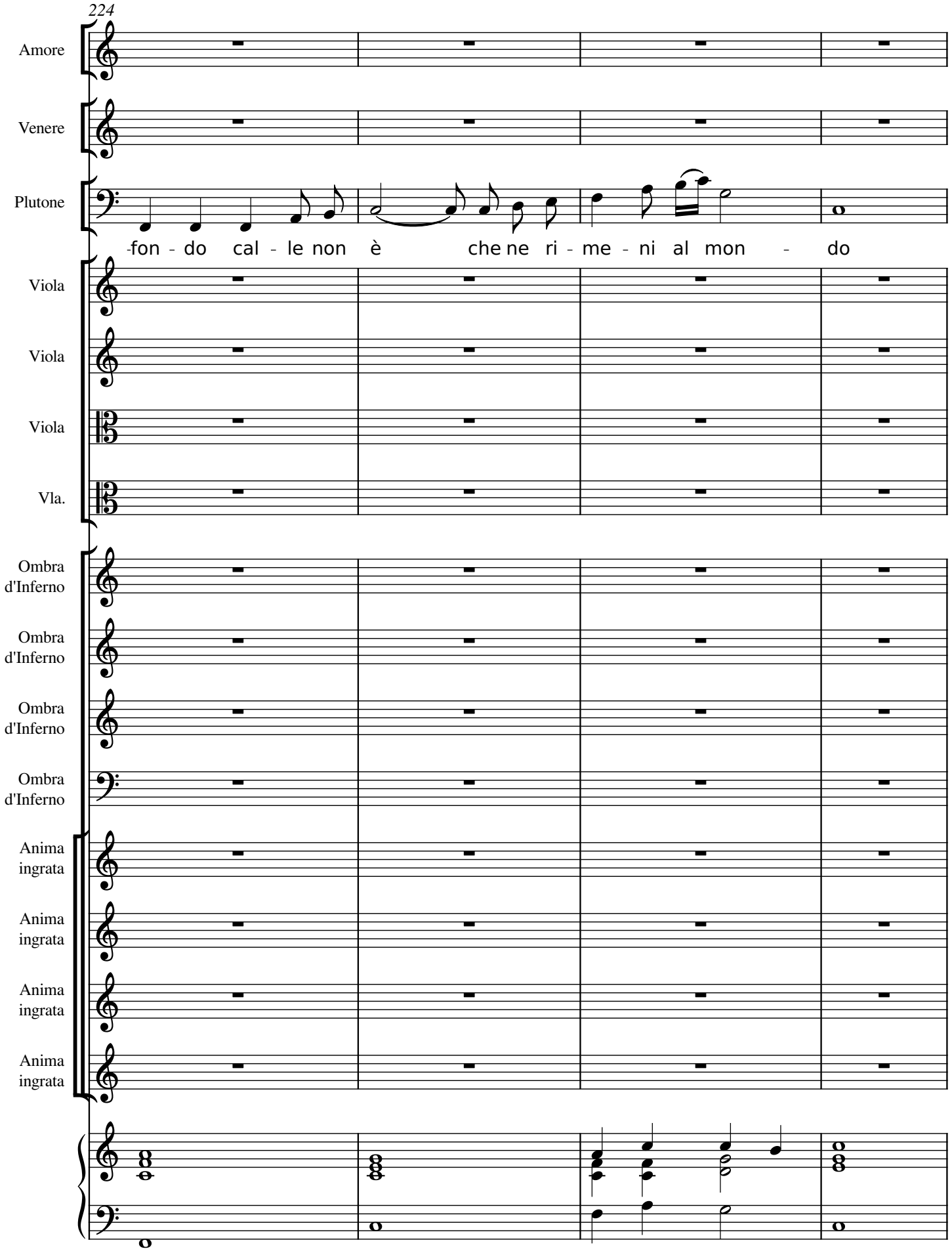
224
Amore
Venere
Plutone
-fon - do cal - le non è che ne ri - me - ni al mon - do
Viola
Viola
Viola
Vla.
Ombra d'Inferno
Ombra d'Inferno
Ombra d'Inferno
Ombra d'Inferno
Anima ingrata
Anima ingrata
Anima ingrata
Anima ingrata

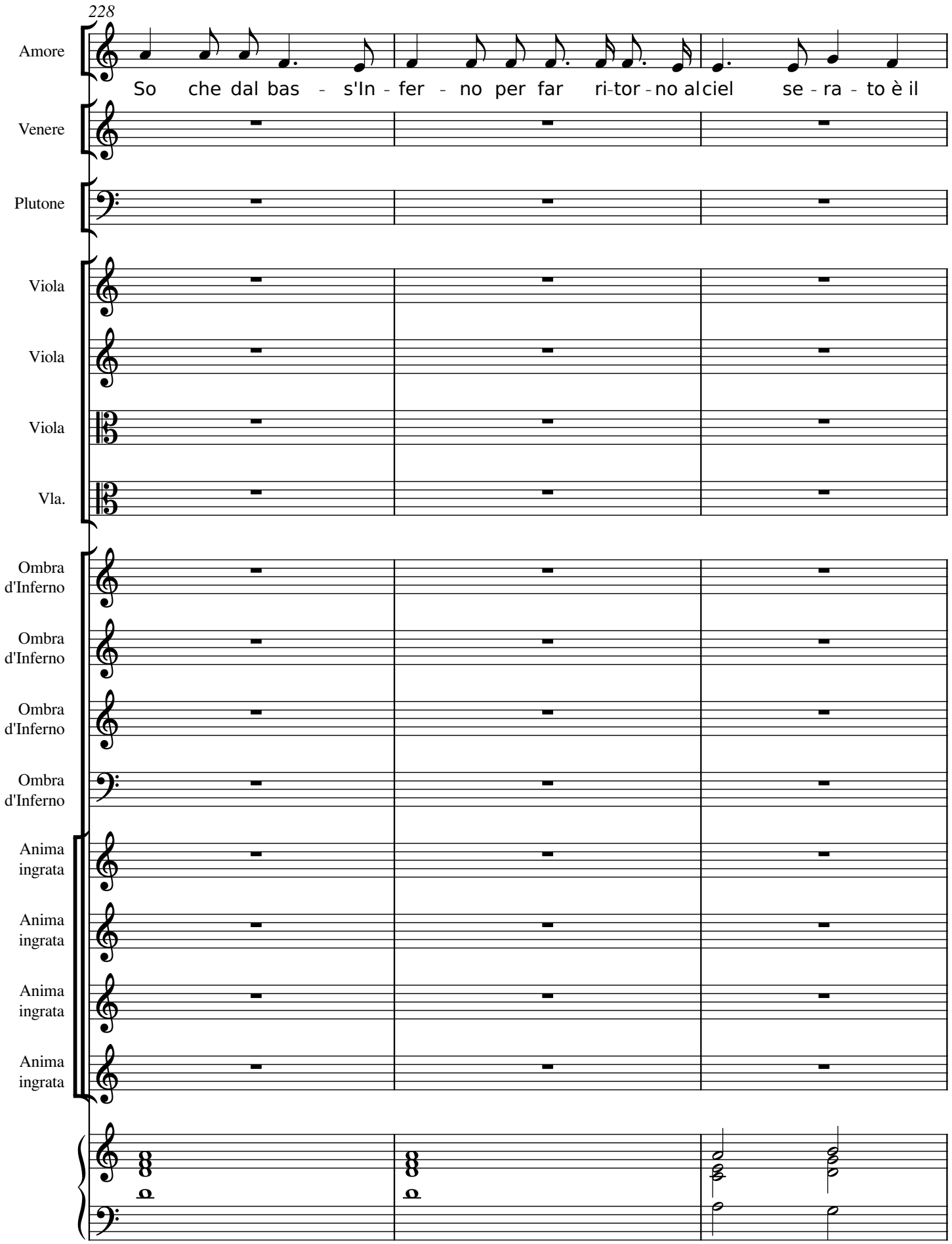
228
Amore
So che dal bas - s'In - fer - no per far ri-tor - no al ciel se - ra - to è il
Venere
Plutone
Viola
Viola
Viola
Vla.
Ombra d'Inferno
Ombra d'Inferno
Ombra d'Inferno
Ombra d'Inferno
Anima ingrata
Anima ingrata
Anima ingrata
Anima ingrata

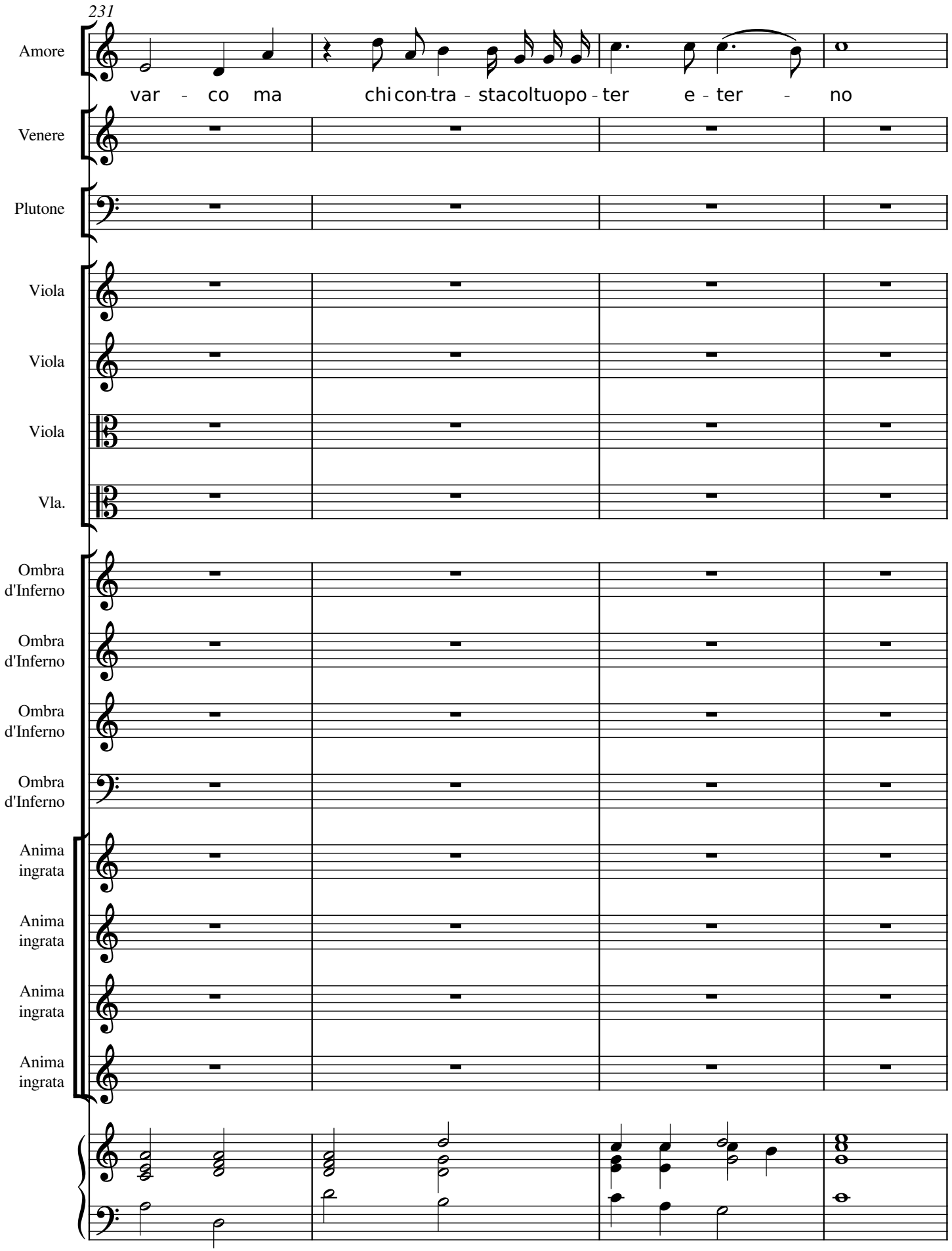
231
Amore
var - co ma chi con-tra - sta coltuo po - ter e - ter - no
Venere
Plutone
Viola
Viola
Viola
Vla.
Ombra d'Inferno
Ombra d'Inferno
Ombra d'Inferno
Ombra d'Inferno
Anima ingrata
Anima ingrata
Anima ingrata
Anima ingrata

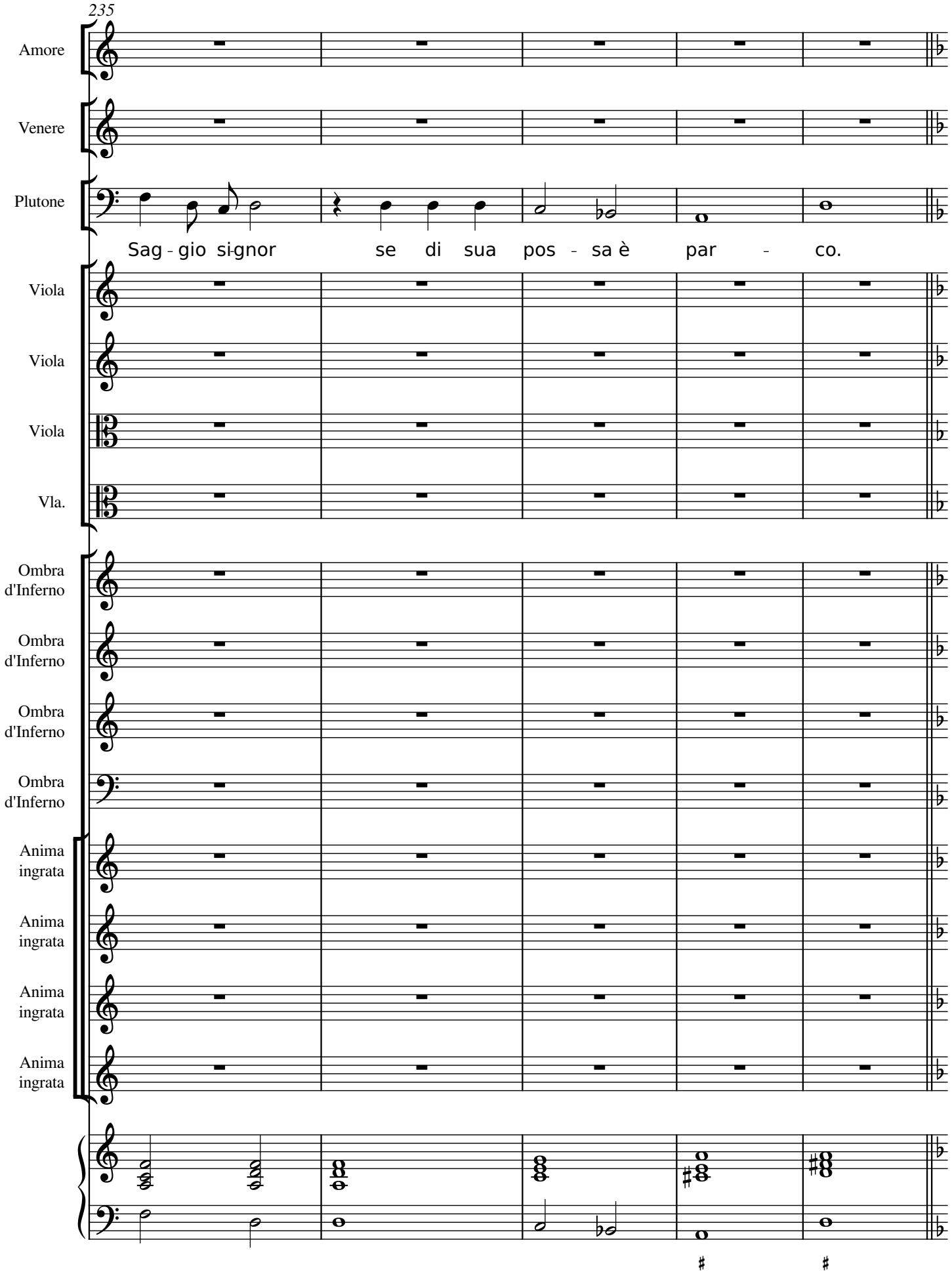
235
Amore
Venere
Plutone
Sag - gio si-gnor se di sua pos - sa è par - co.
Viola
Viola
Viola
Vla.
Ombra d'Inferno
Ombra d'Inferno
Ombra d'Inferno
Ombra d'Inferno
Anima ingrata
Anima ingrata
Anima ingrata
Anima ingrata

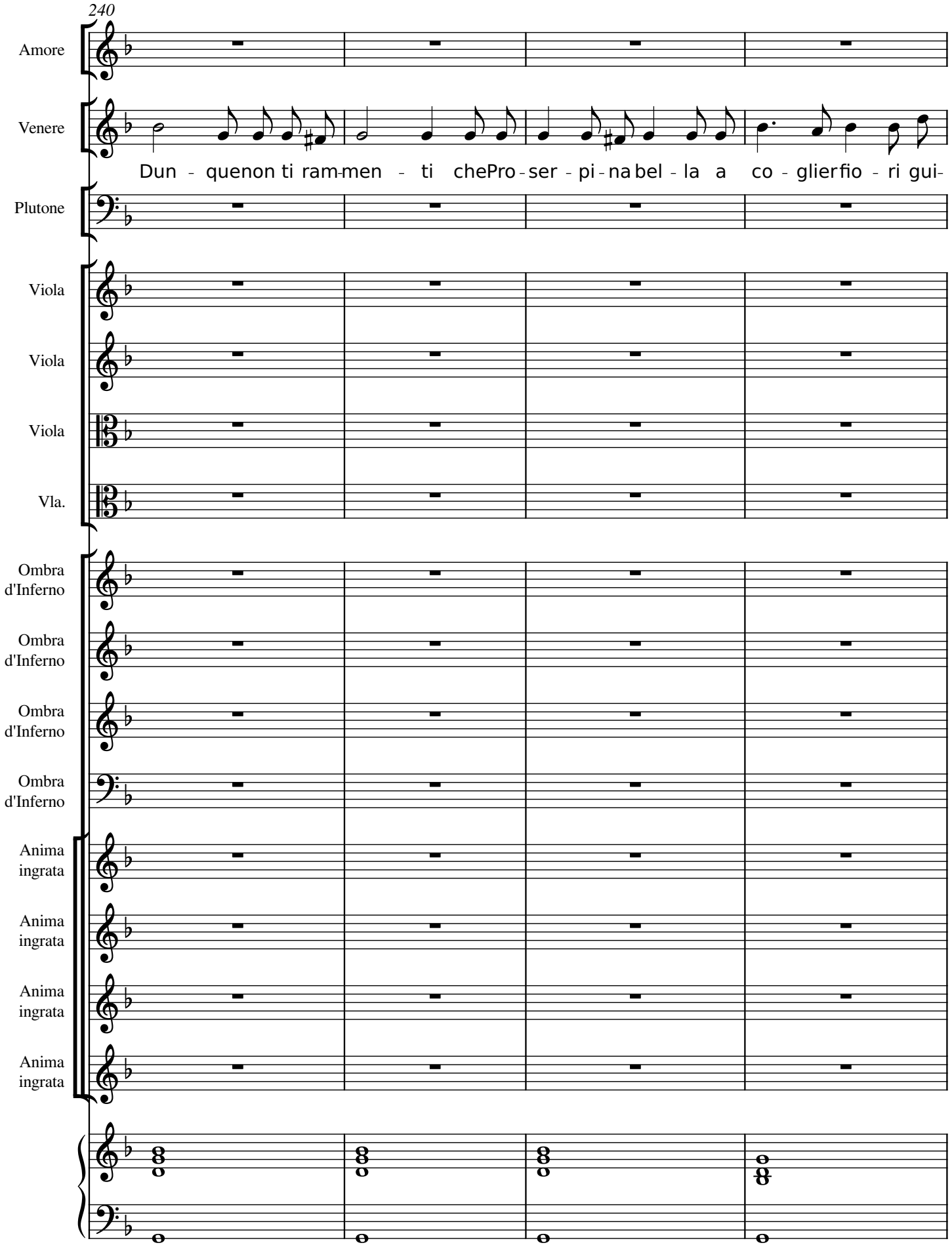
240
Amore
Venere
Dun - quenon ti ram-men - ti chePro-ser - pi-na bel - la a co - glierfio - ri gui-
Plutone
Viola
Viola
Viola
Vla.
Ombra d'Inferno
Ombra d'Inferno
Ombra d'Inferno
Ombra d'Inferno
Anima ingrata
Anima ingrata
Anima ingrata
Anima ingrata

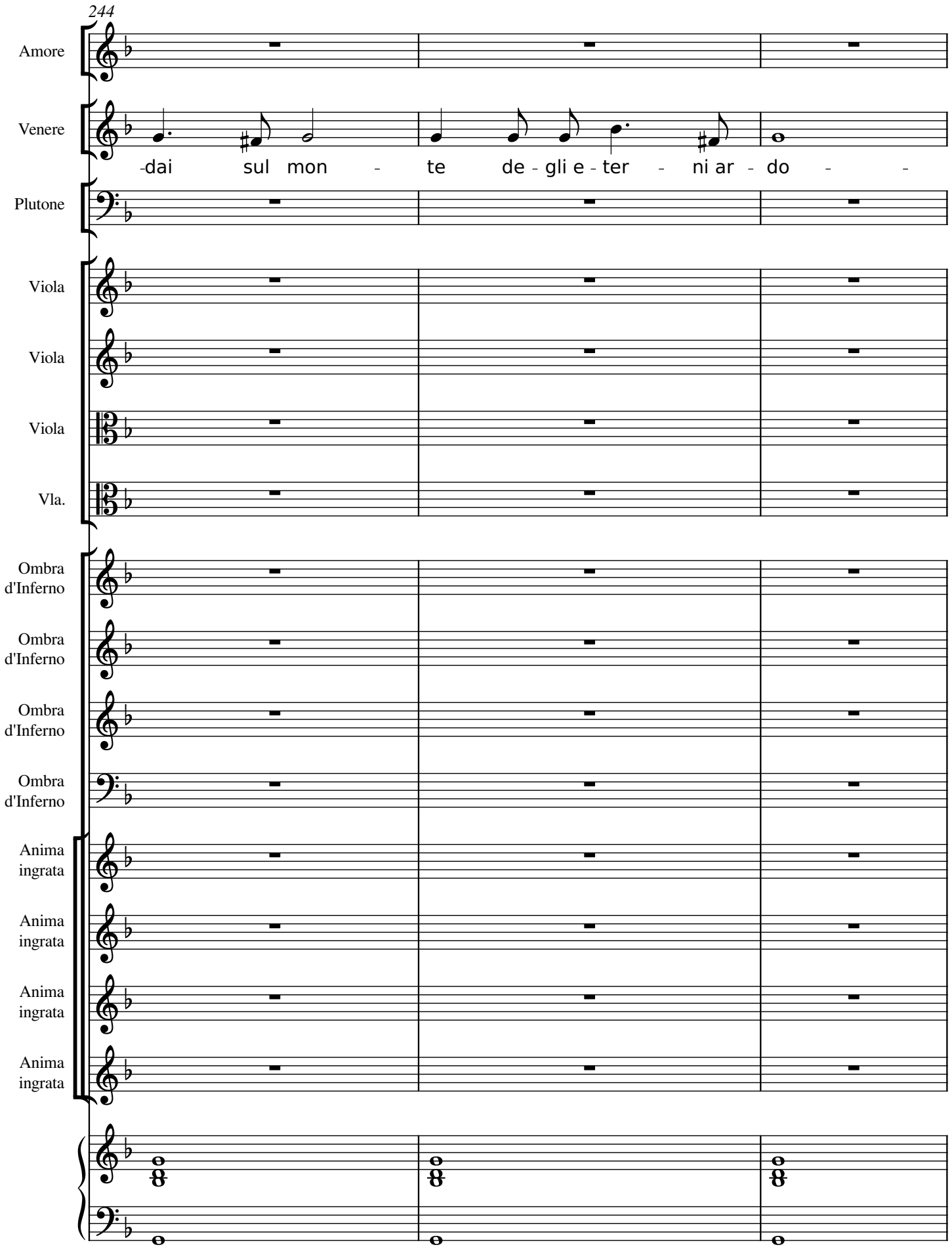
244
Amore
Venere
-dai sul mon - te de - gli e - ter - ni ar - do - -
Plutone
Viola
Viola
Viola
Vla.
Ombra d'Inferno
Ombra d'Inferno
Ombra d'Inferno
Ombra d'Inferno
Anima ingrata
Anima ingrata
Anima ingrata
Anima ingrata

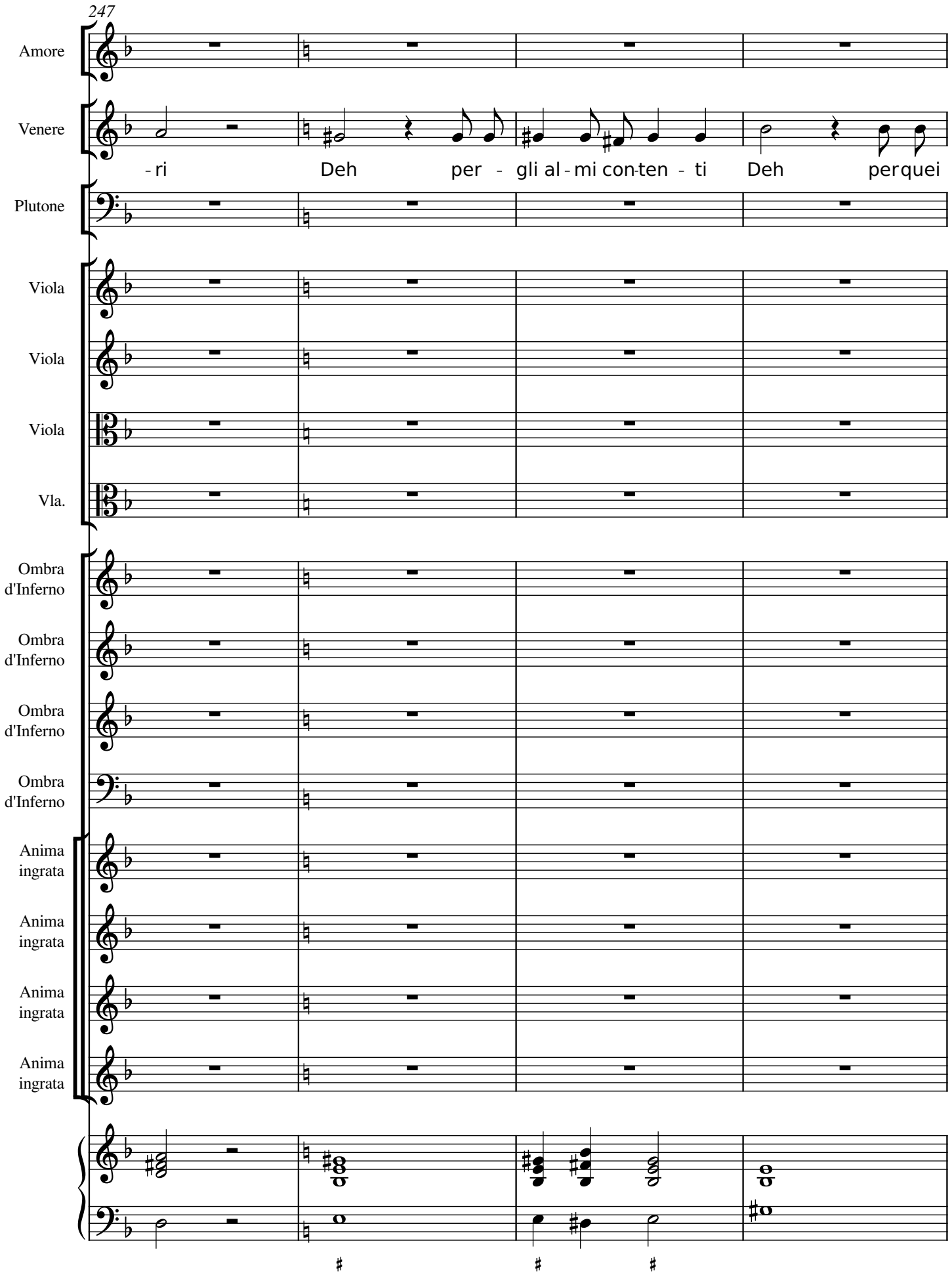
247
Amore
Venere
-ri Deh per - gli al-mi con-ten - ti Deh perquei
Plutone
Viola
Viola
Viola
Vla.
Ombra d'Inferno
Ombra d'Inferno
Ombra d'Inferno
Ombra d'Inferno
Anima ingrata
Anima ingrata
Anima ingrata
Anima ingrata

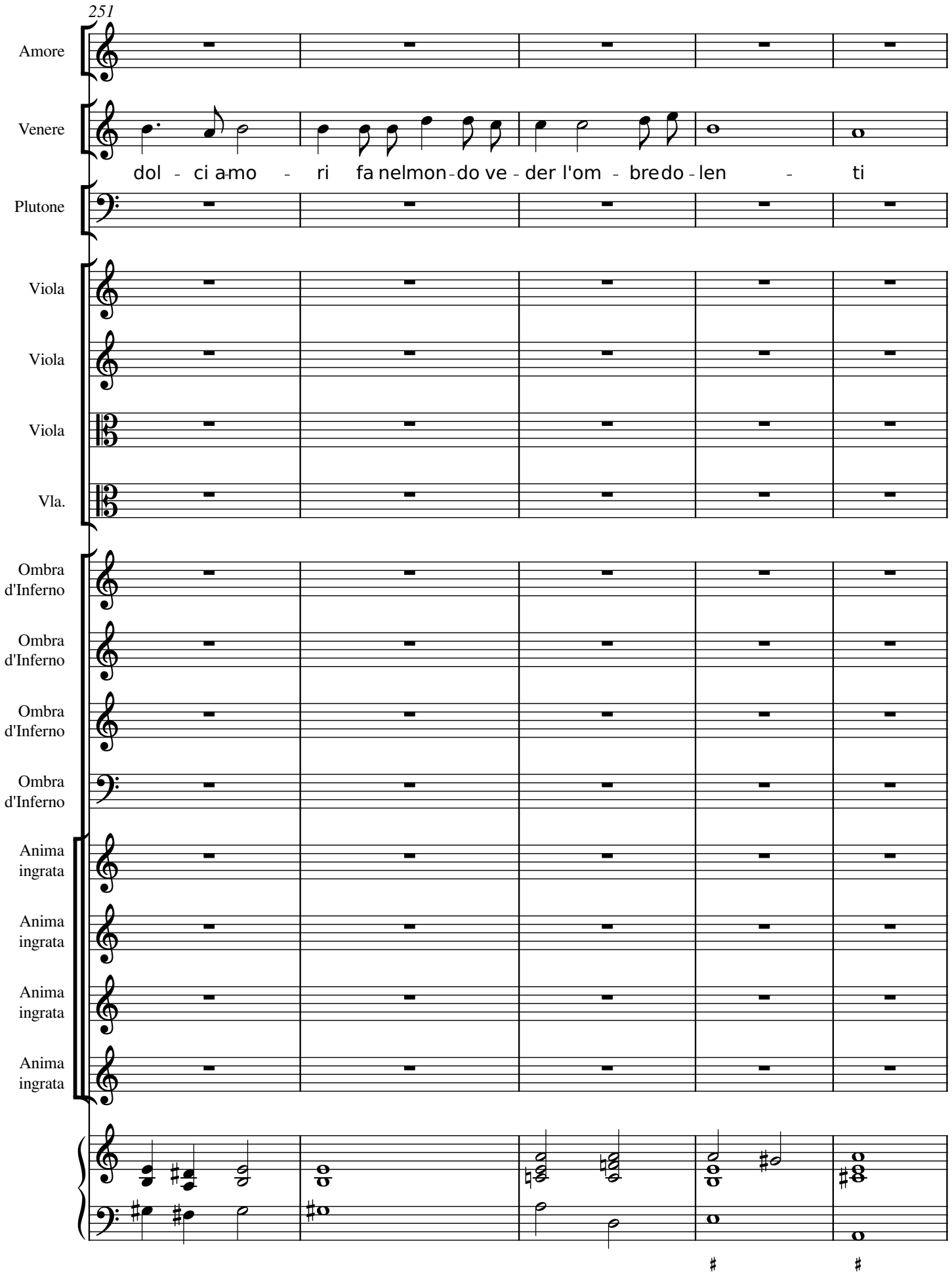
251
Amore
Venere
dol - ci a-mo - ri fa nel mon-do ve - der l'om - bre do - len - ti
Plutone
Viola
Viola
Viola
Vla.
Ombra d'Inferno
Ombra d'Inferno
Ombra d'Inferno
Ombra d'Inferno
Anima ingrata
Anima ingrata
Anima ingrata
Anima ingrata

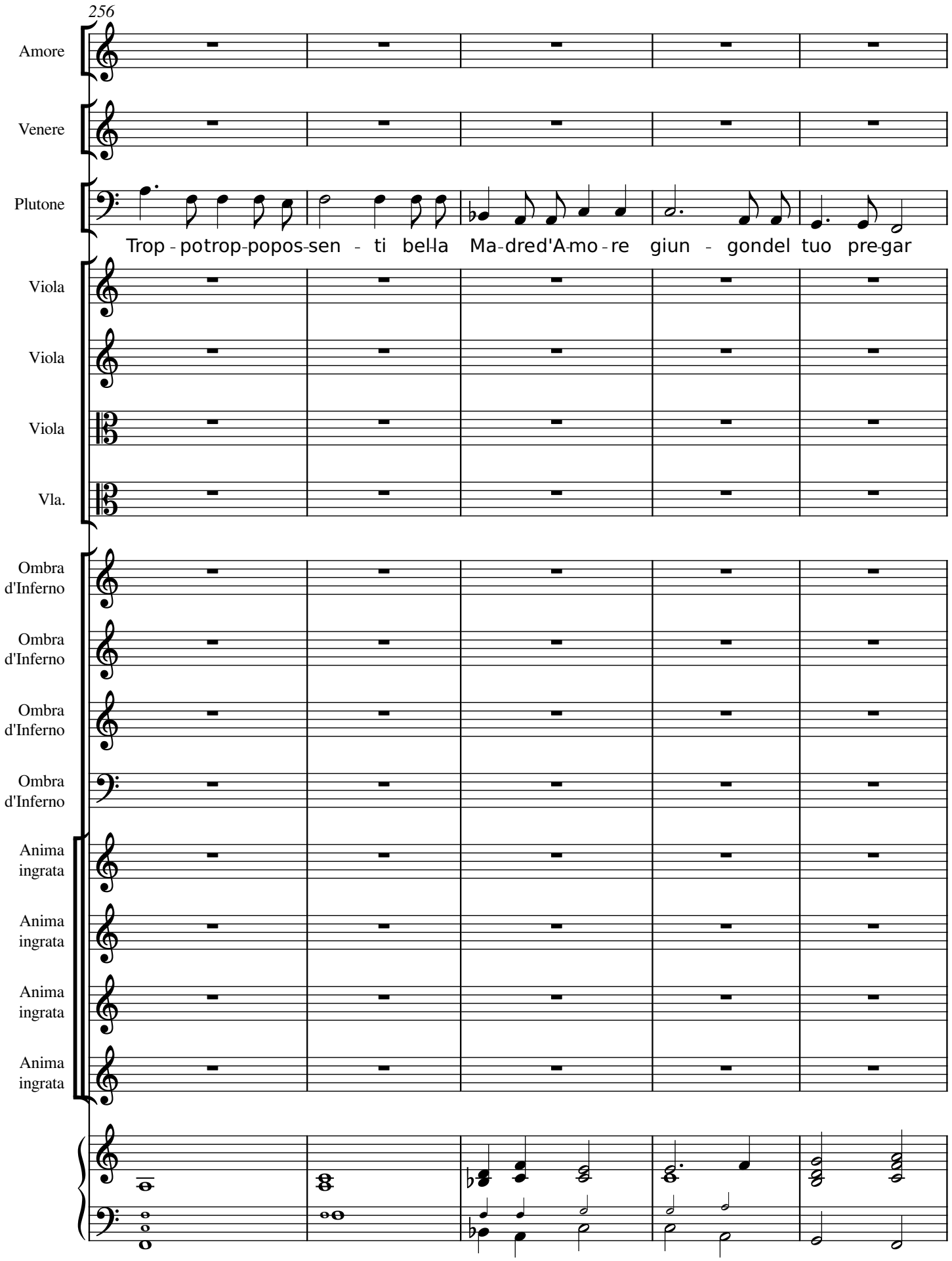
256
Amore
Venere
Plutone
Trop - po trop - popos - sen - ti bel - la Ma - dred'A - mo - re giun - gondel tuo pre - gar
Viola
Viola
Viola
Vla.
Ombra d'Inferno
Ombra d'Inferno
Ombra d'Inferno
Ombra d'Inferno
Anima ingrata
Anima ingrata
Anima ingrata
Anima ingrata

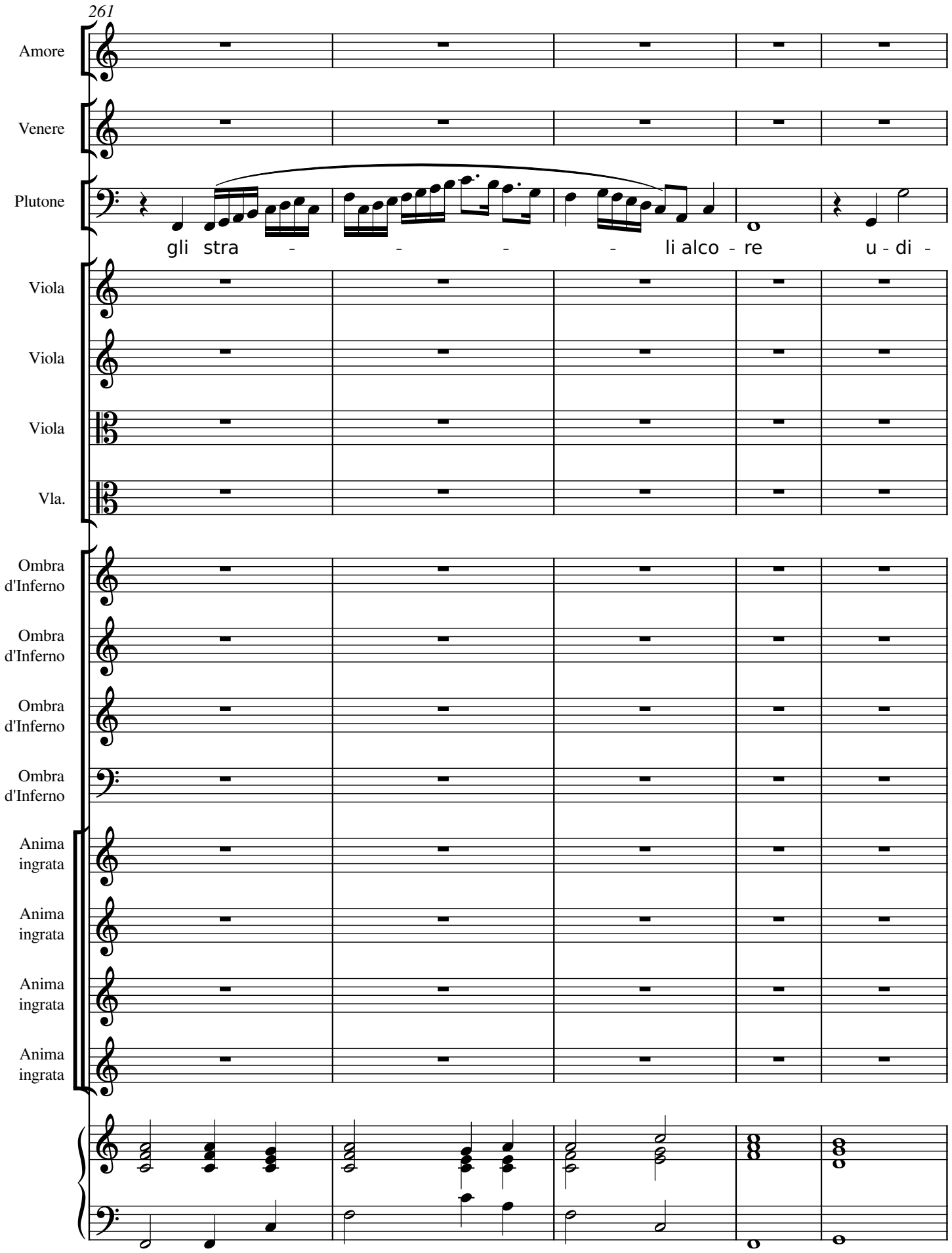
261
Amore
Venere
Plutone
gli stra - - - - li alco - re u - di -
Viola
Viola
Viola
Vla.
Ombra d'Inferno
Ombra d'Inferno
Ombra d'Inferno
Ombra d'Inferno
Anima ingrata
Anima ingrata
Anima ingrata
Anima ingrata

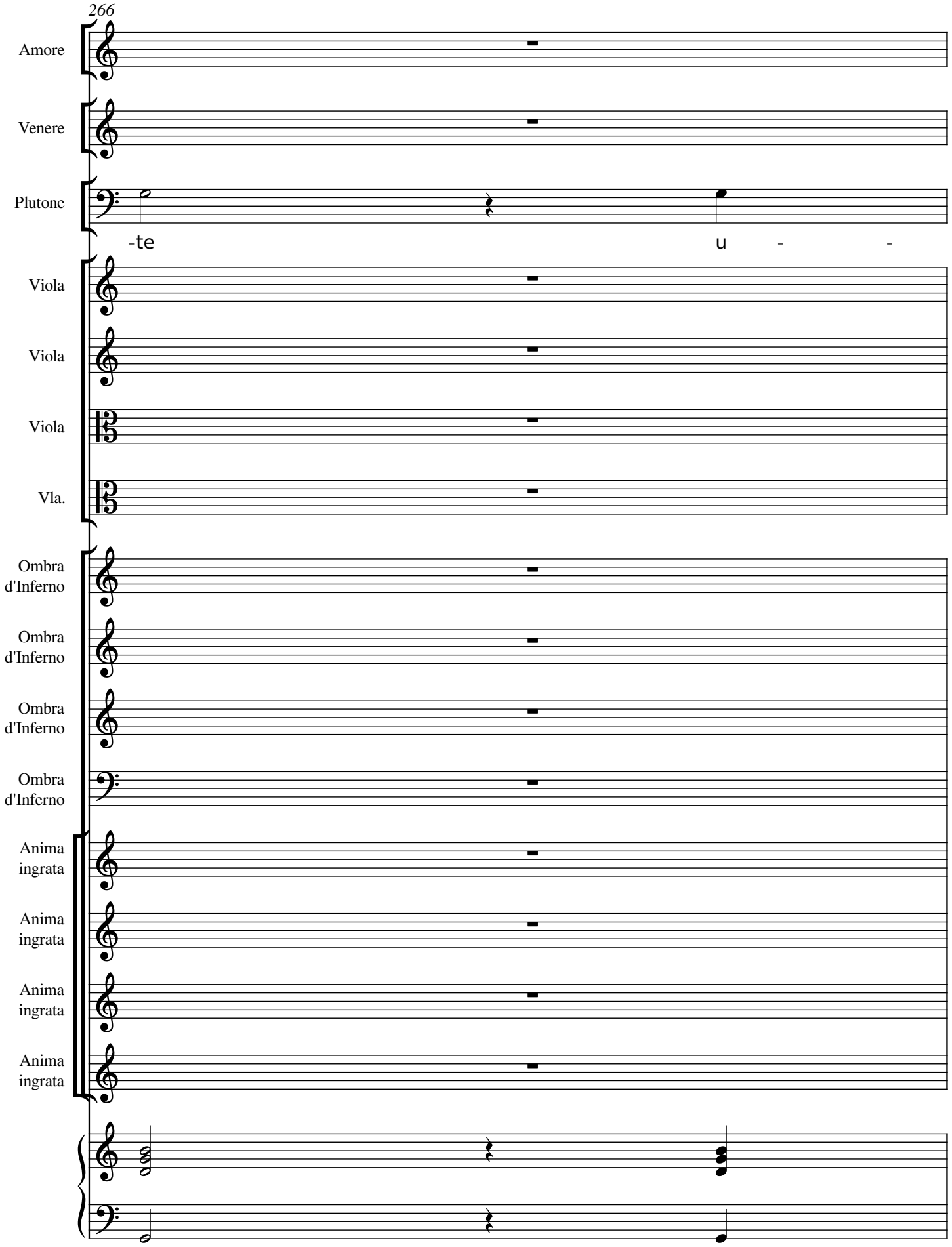
266
Amore
Venere
Plutone
-te
u - -
Viola
Viola
Viola
Vla.
Ombra d'Inferno
Ombra d'Inferno
Ombra d'Inferno
Ombra d'Inferno
Anima ingrata
Anima ingrata
Anima ingrata
Anima ingrata

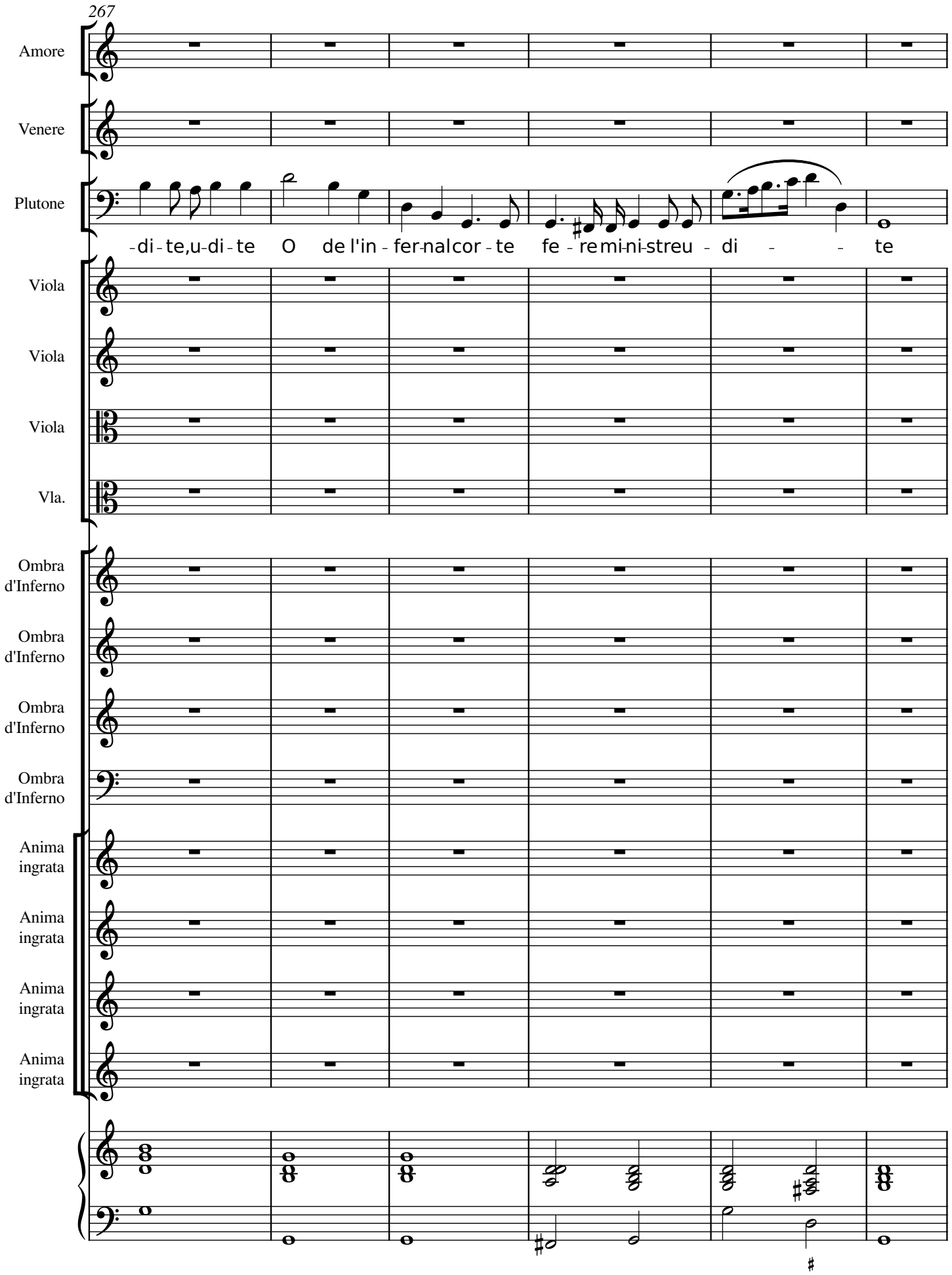
267
Amore
Venere
Plutone
-di-te,u-di-te O de l'in-fer-nalcor-te fe-remi-ni-streu-di - - te
Viola
Viola
Viola
Vla.
Ombra d'Inferno
Ombra d'Inferno
Ombra d'Inferno
Ombra d'Inferno
Anima ingrata
Anima ingrata
Anima ingrata
Anima ingrata

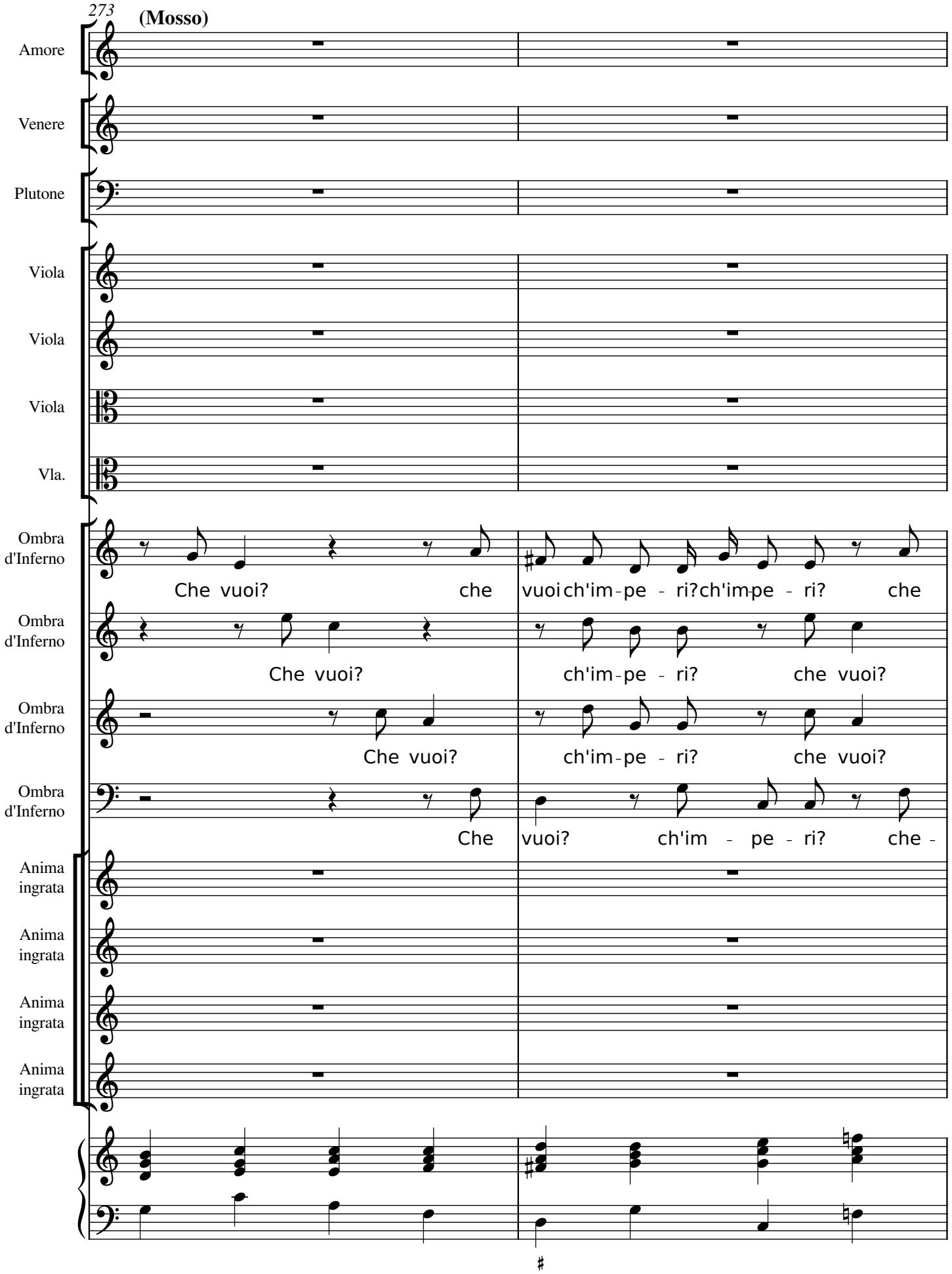
273
(Mosso)
Amore
Venere
Plutone
Viola
Viola
Viola
Vla.
Ombra d'Inferno
Che vuoi? che vuoi ch'im-pe - ri? ch'im-pe - ri? che
Ombra d'Inferno
Che vuoi? ch'im-pe - ri? che vuoi?
Ombra d'Inferno
Che vuoi? ch'im-pe - ri? che vuoi?
Ombra d'Inferno
Che vuoi? ch'im - pe - ri? che -
Anima ingrata
Anima ingrata
Anima ingrata
Anima ingrata

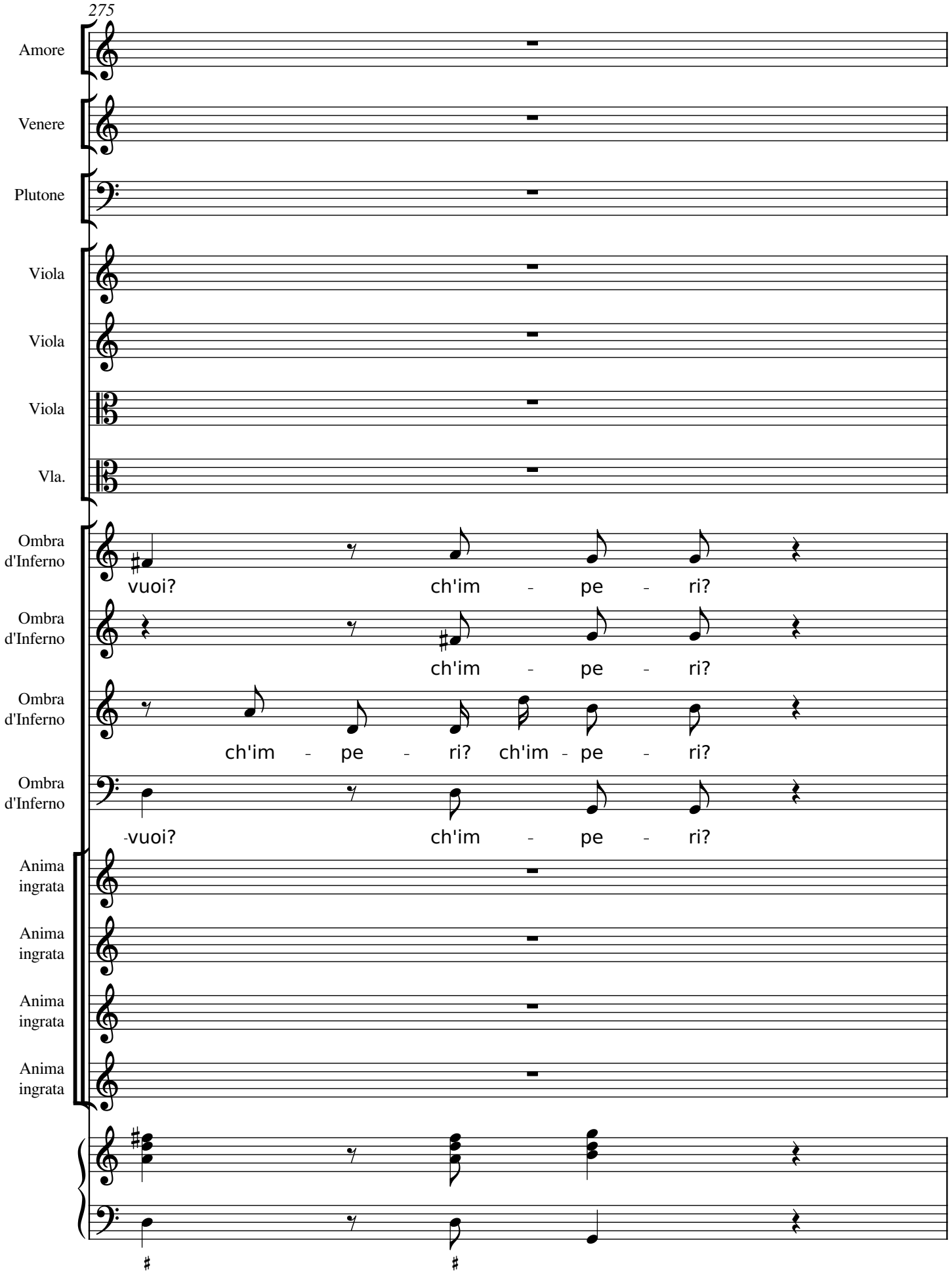
275
Amore
Venere
Plutone
Viola
Viola
Viola
Vla.
Ombra d'Inferno
vuoi? ch'im - pe - ri?
Ombra d'Inferno
ch'im - pe - ri?
Ombra d'Inferno
ch'im - pe - ri? ch'im - pe - ri?
Ombra d'Inferno
vuoi? ch'im - pe - ri?
Anima ingrata
Anima ingrata
Anima ingrata
Anima ingrata

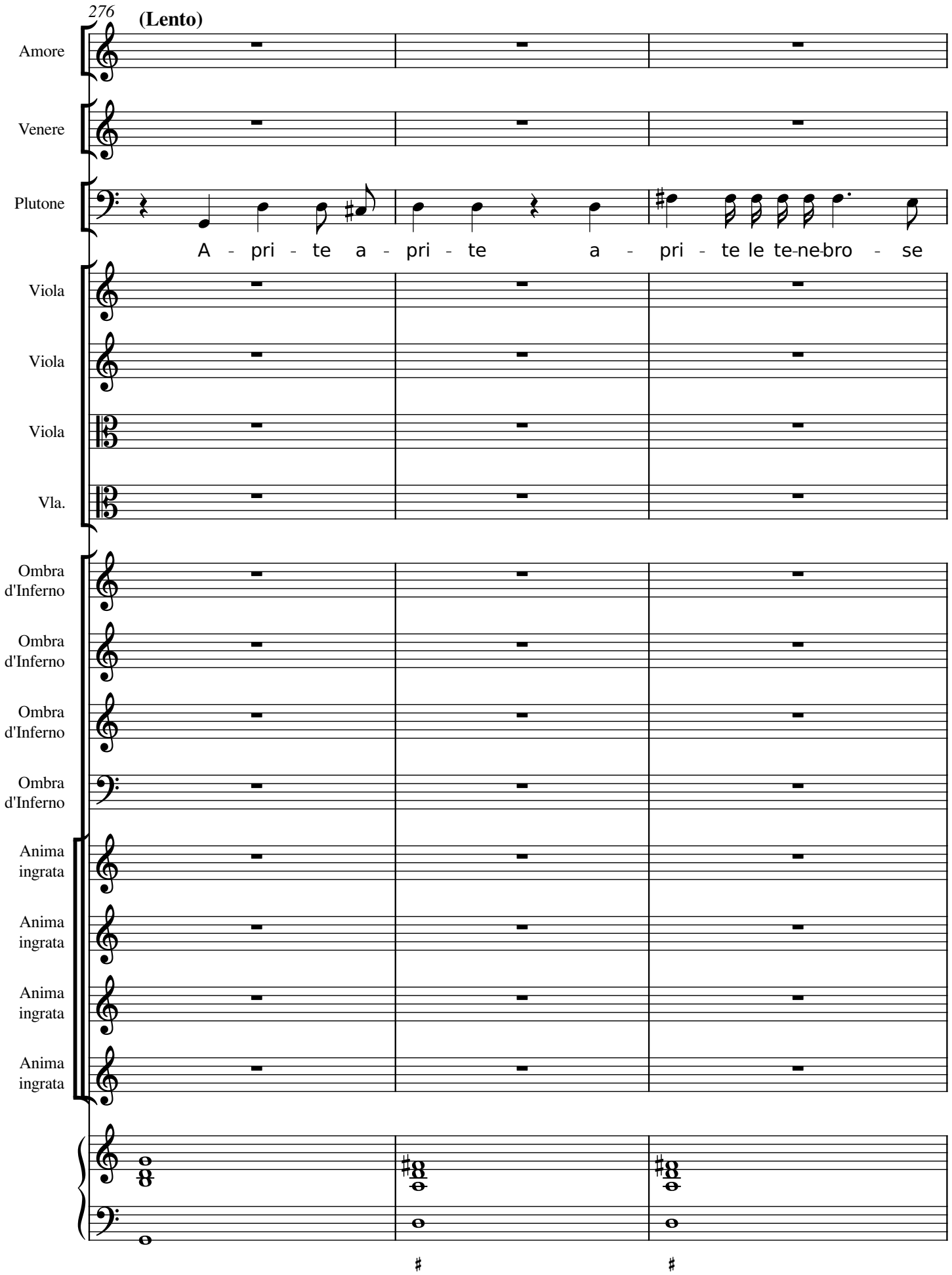
276
(Lento)
Amore
Venere
Plutone
A - pri - te a - pri - te a - pri - te le te-ne-bro - se
Viola
Viola
Viola
Vla.
Ombra d'Inferno
Ombra d'Inferno
Ombra d'Inferno
Ombra d'Inferno
Anima ingrata
Anima ingrata
Anima ingrata
Anima ingrata

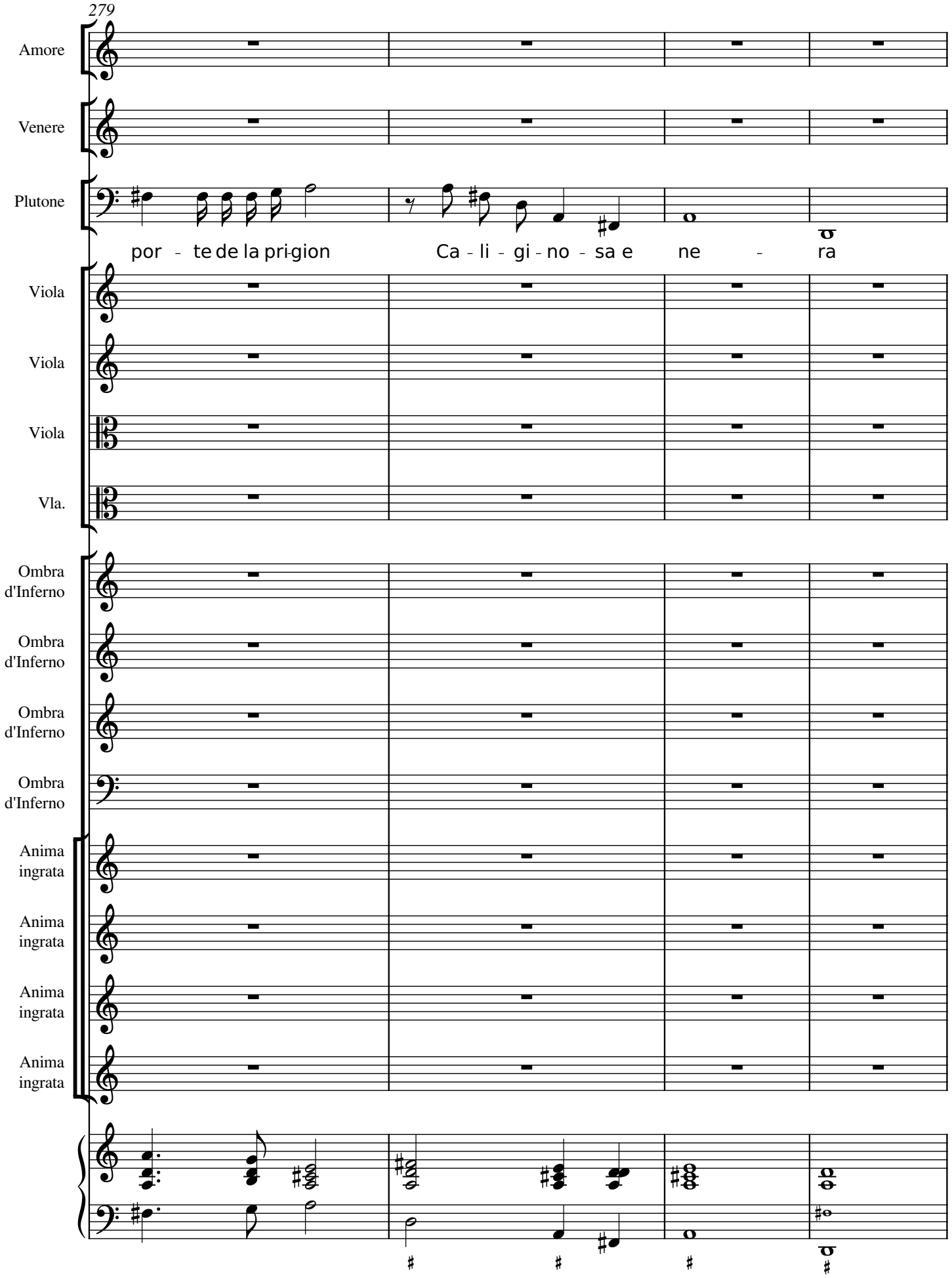
279
Amore
Venere
Plutone
por - te de la pri-gion
Ca - li - gi - no - sa e
ne - ra
Viola
Viola
Viola
Vla.
Ombra d'Inferno
Ombra d'Inferno
Ombra d'Inferno
Ombra d'Inferno
Anima ingrata
Anima ingrata
Anima ingrata
Anima ingrata

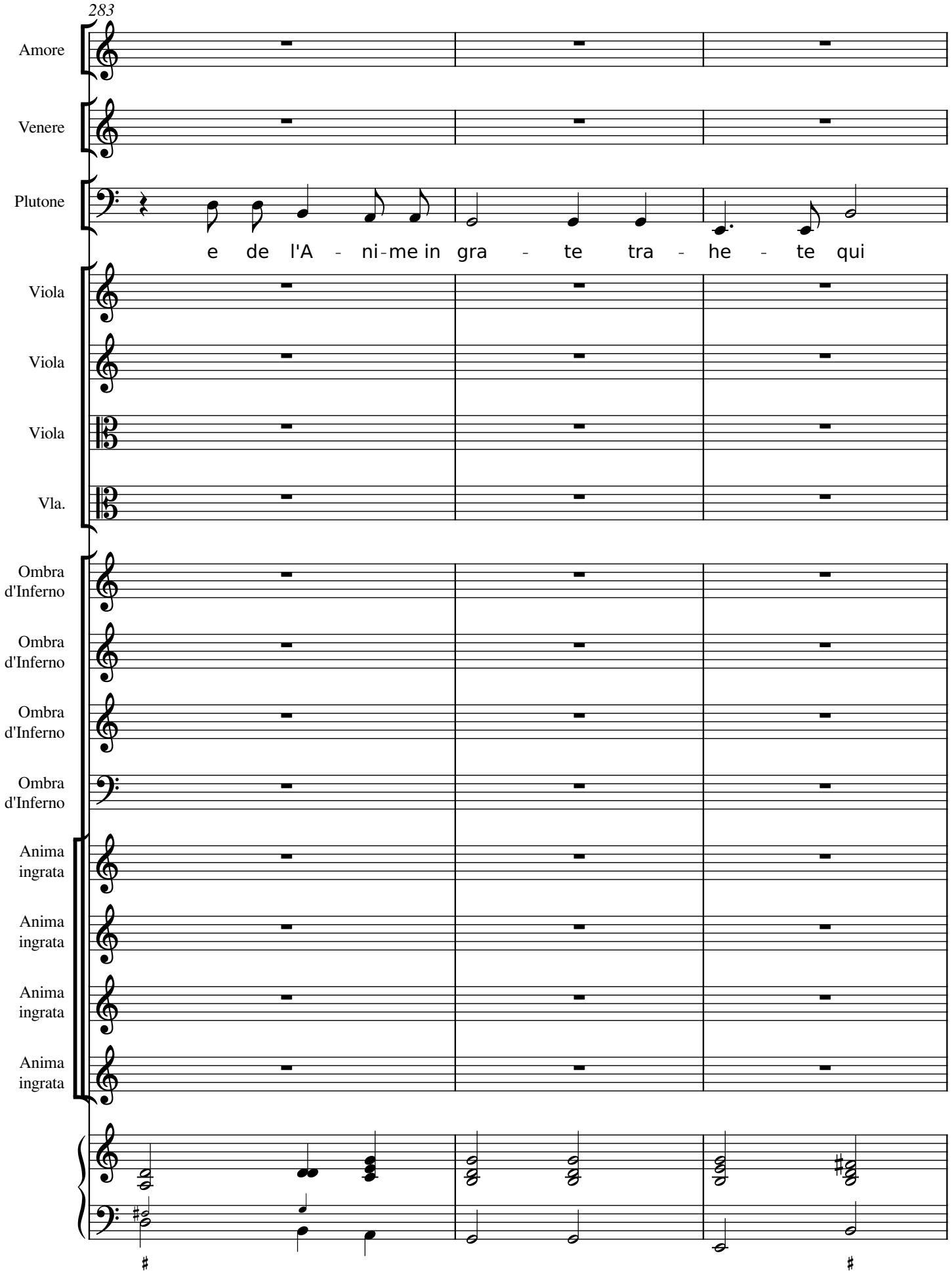
283
Amore
Venere
Plutone
e de l'A - ni-me in gra - te tra - he - te qui
Viola
Viola
Viola
Vla.
Ombra d'Inferno
Ombra d'Inferno
Ombra d'Inferno
Ombra d'Inferno
Anima ingrata
Anima ingrata
Anima ingrata
Anima ingrata

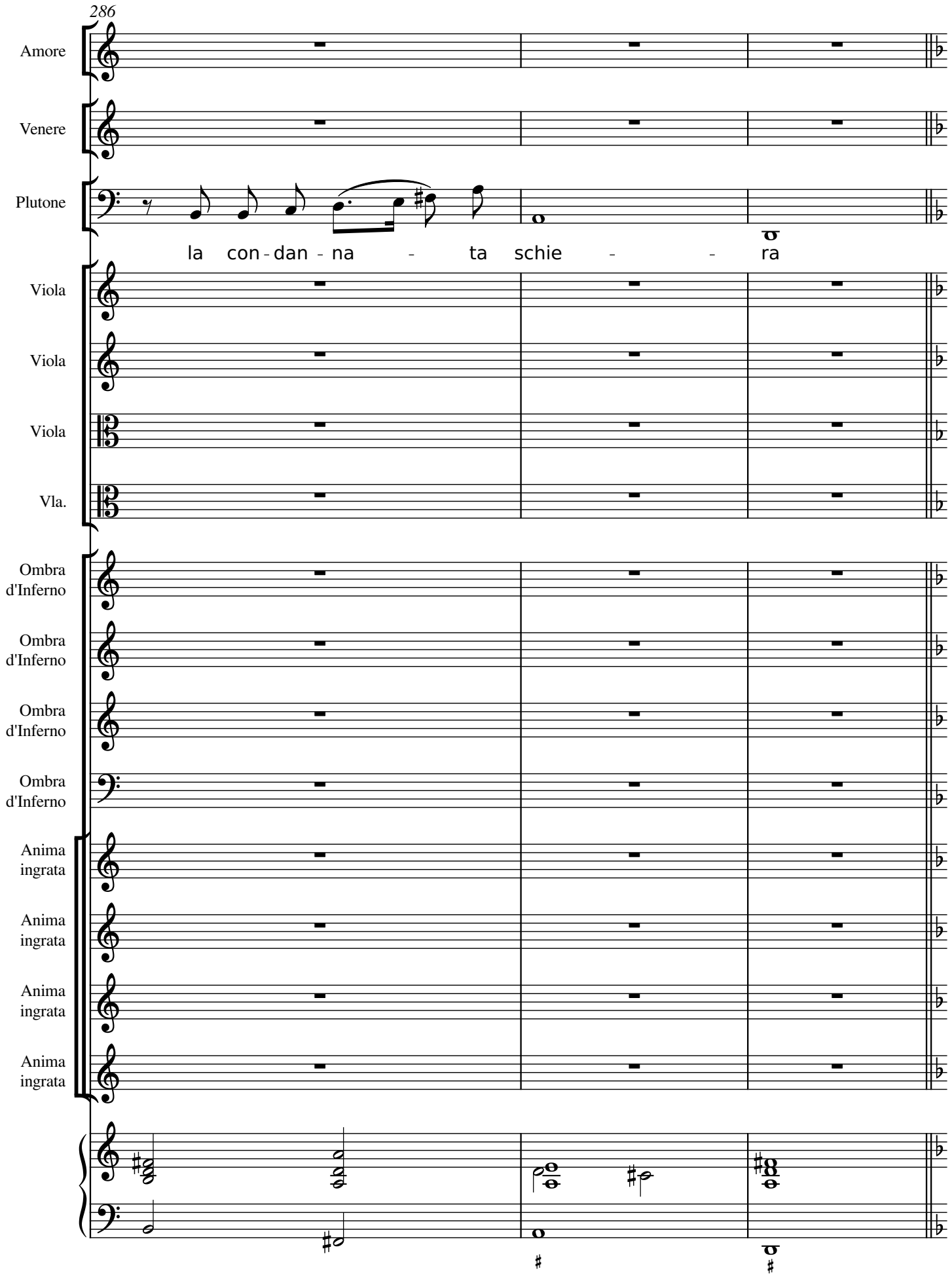
286
Amore
Venere
Plutone
la con - dan - na - ta schie - - ra
Viola
Viola
Viola
Vla.
Ombra d'Inferno
Ombra d'Inferno
Ombra d'Inferno
Ombra d'Inferno
Anima ingrata
Anima ingrata
Anima ingrata
Anima ingrata

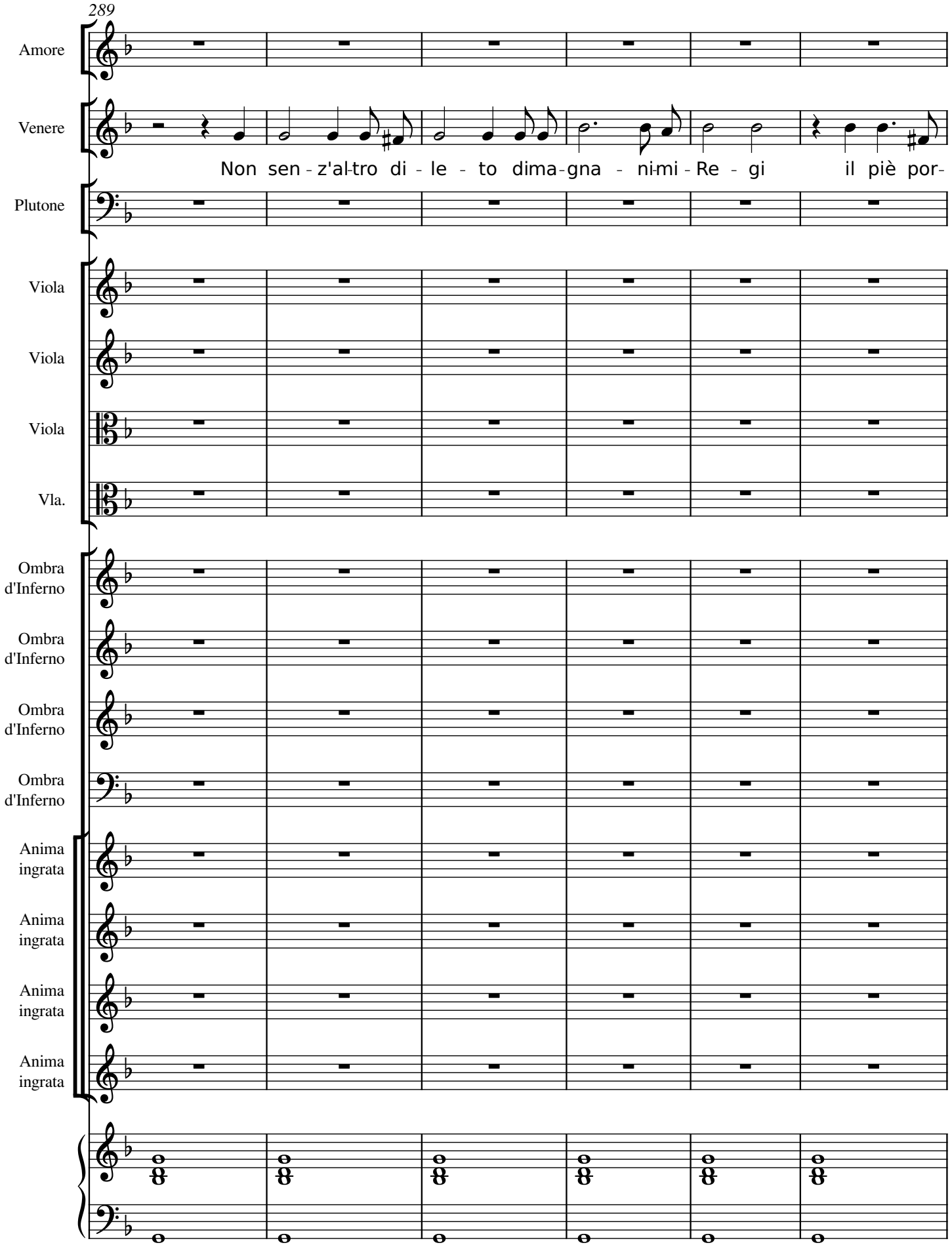
289
Amore
Venere
Non sen - z'al-tro di - le - to dima-gna - ni-mi - Re - gi il piè por-
Plutone
Viola
Viola
Viola
Vla.
Ombra d'Inferno
Ombra d'Inferno
Ombra d'Inferno
Ombra d'Inferno
Anima ingrata
Anima ingrata
Anima ingrata
Anima ingrata

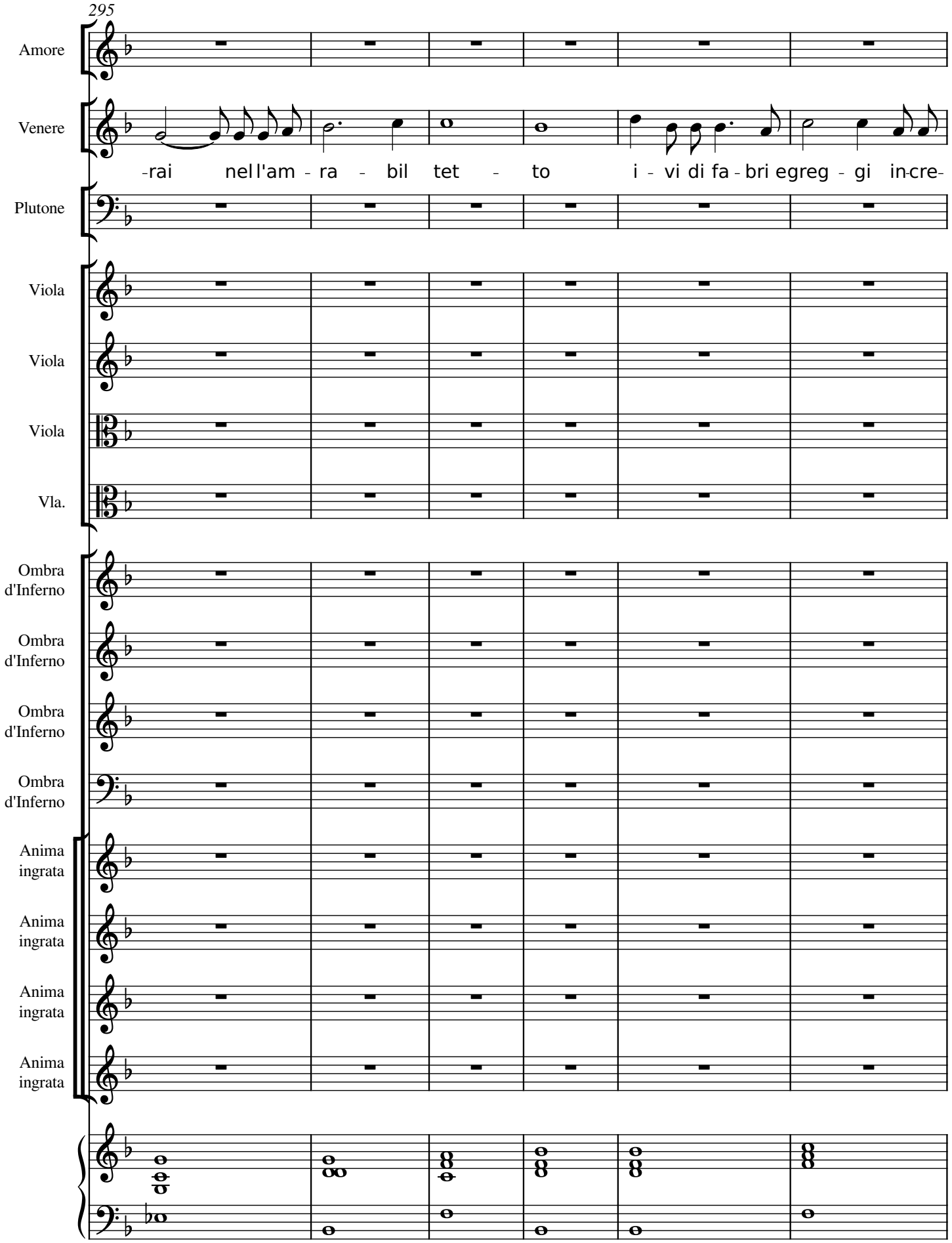
295
Amore
Venere
-rai nel l'am - ra - bil tet - to i - vi di fa - bri egreg - gi in-cre-
Plutone
Viola
Viola
Viola
Vla.
Ombra d'Inferno
Ombra d'Inferno
Ombra d'Inferno
Ombra d'Inferno
Anima ingrata
Anima ingrata
Anima ingrata
Anima ingrata

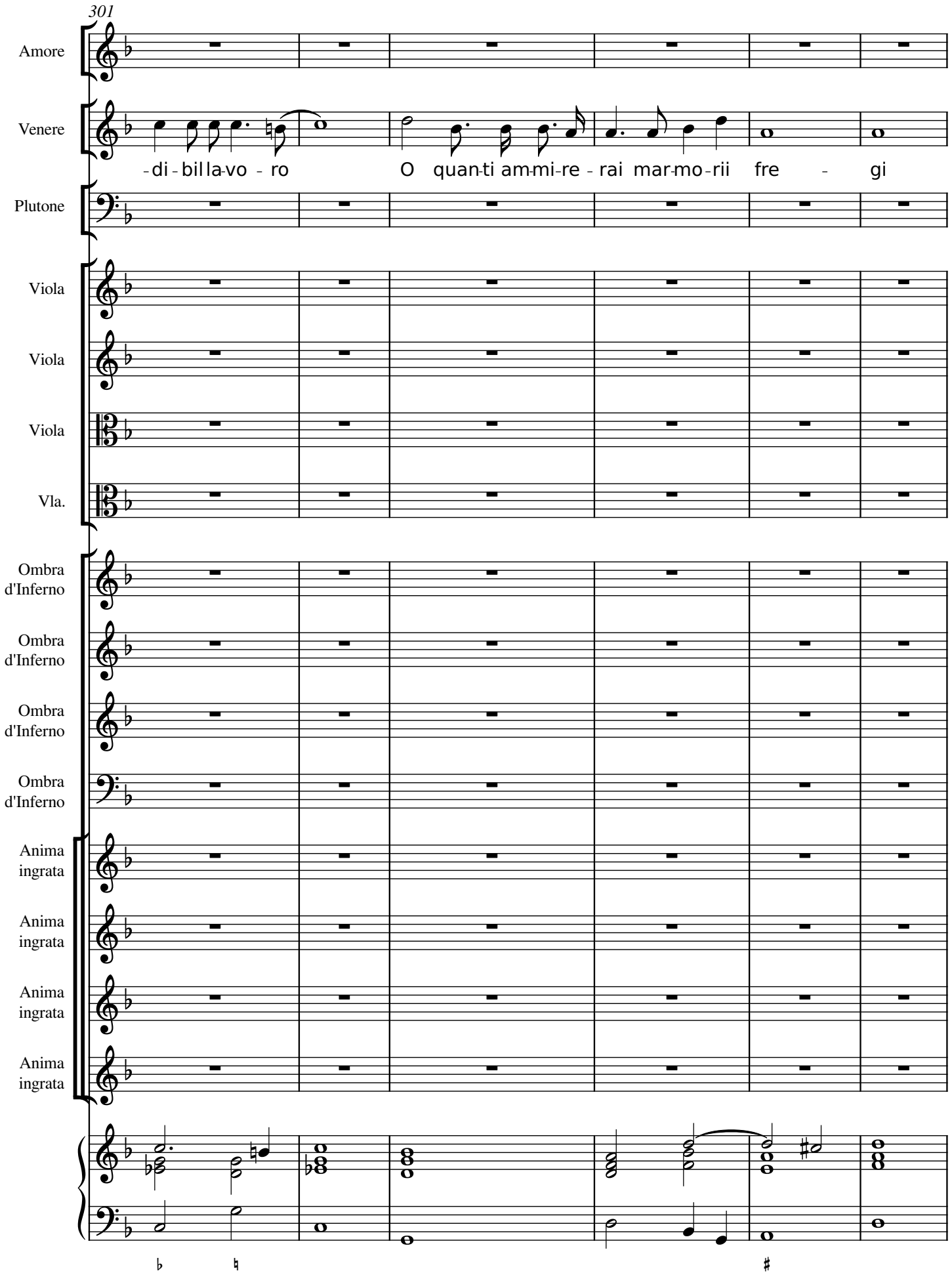
301
Amore
Venere
-di - bil la-vo - ro
O quan-ti am-mi-re - rai mar-mo-rii fre - gi
Plutone
Viola
Viola
Viola
Vla.
Ombra d'Inferno
Ombra d'Inferno
Ombra d'Inferno
Ombra d'Inferno
Anima ingrata
Anima ingrata
Anima ingrata
Anima ingrata

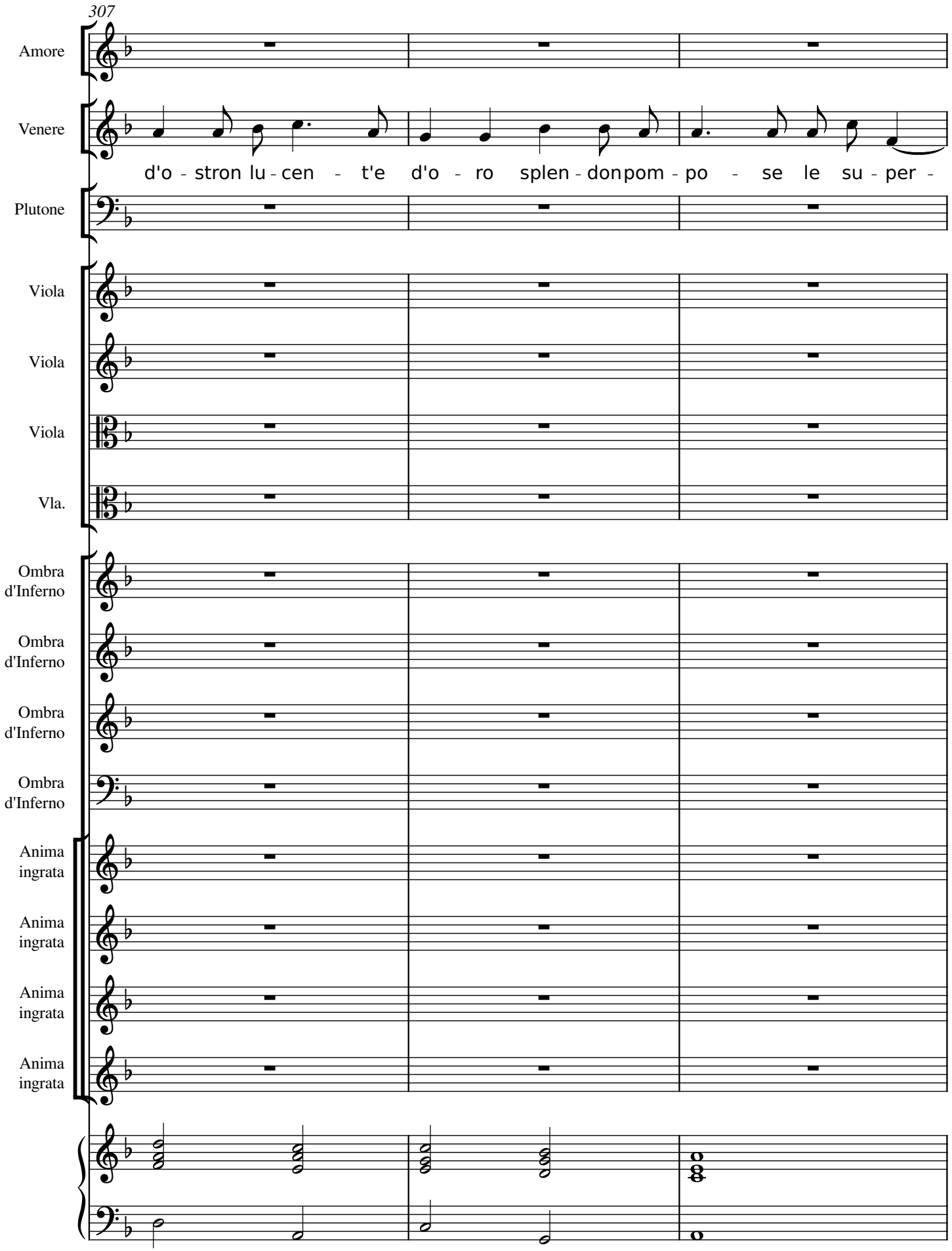
307
Amore
Venere
d'o - stron lu - cen - t'e d'o - ro splen - don pom - po - se le su - per -
Plutone
Viola
Viola
Viola
Vla.
Ombra d'Inferno
Ombra d'Inferno
Ombra d'Inferno
Ombra d'Inferno
Anima ingrata
Anima ingrata
Anima ingrata
Anima ingrata

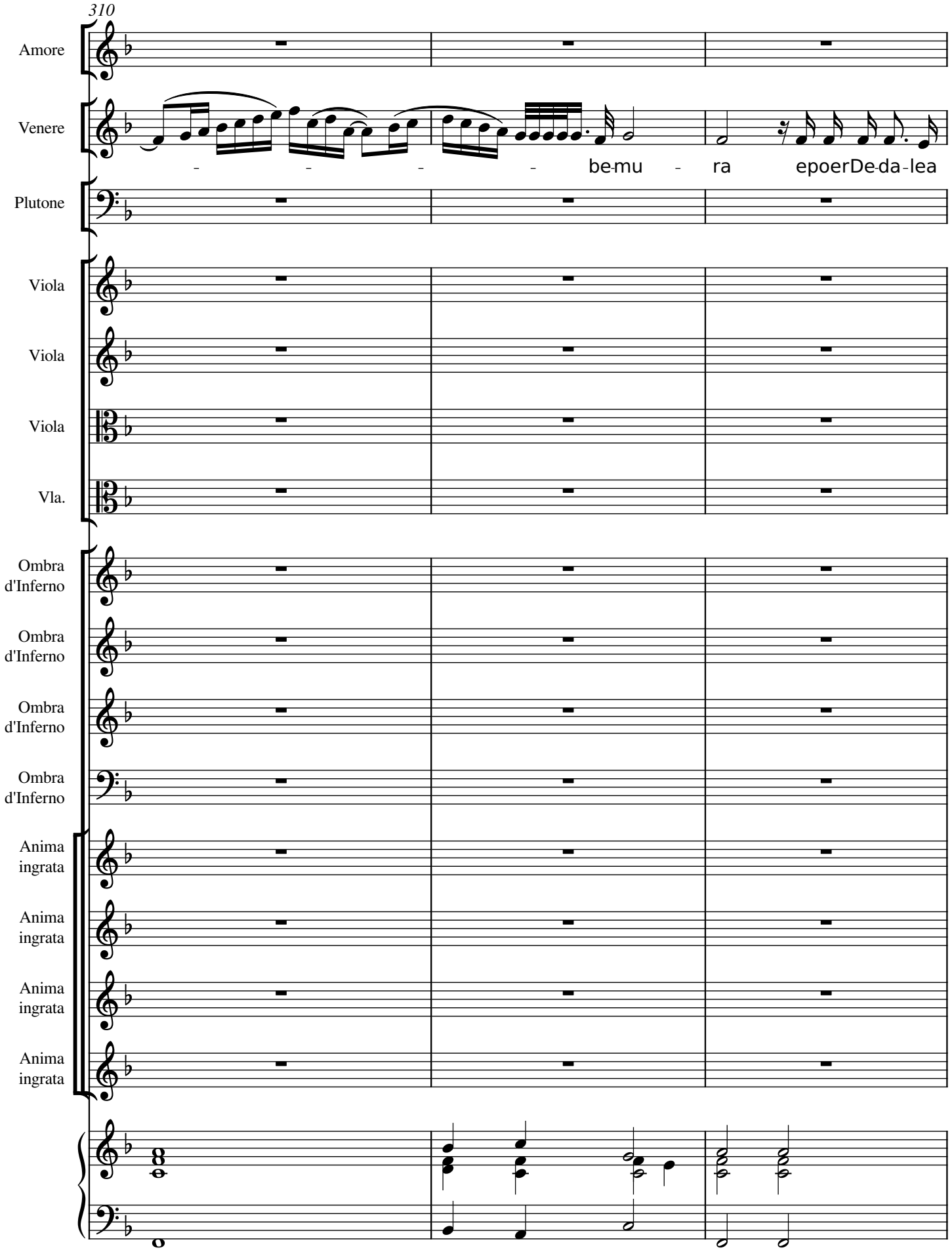
310
Amore
Venere
be-mu - ra epoerDe-da-lea
Plutone
Viola
Viola
Viola
Vla.
Ombra d'Inferno
Ombra d'Inferno
Ombra d'Inferno
Ombra d'Inferno
Anima ingrata
Anima ingrata
Anima ingrata
Anima ingrata

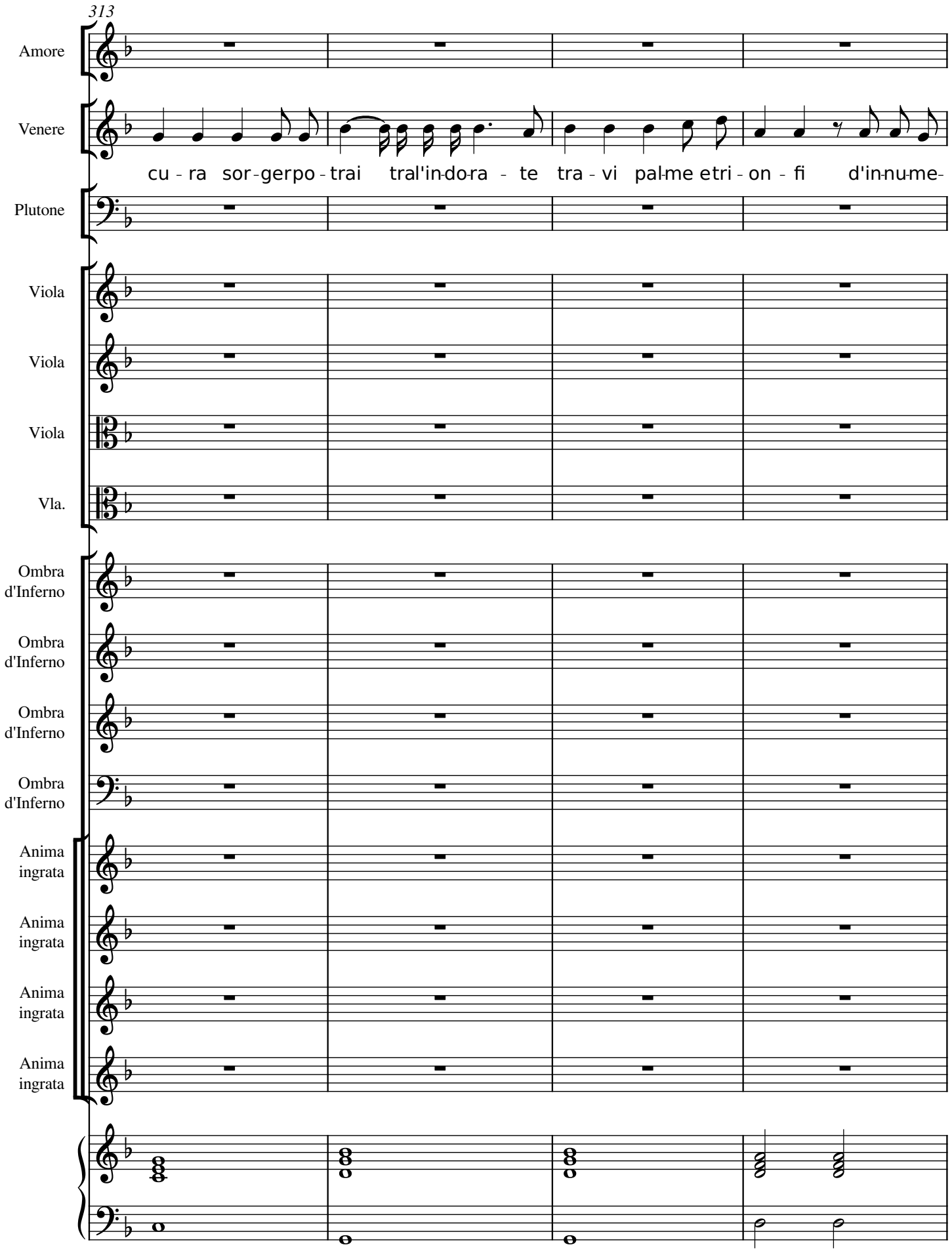
313
Amore
Venere
cu - ra sor - gerpo - trai tral'in-do-ra - te tra - vi pal-me e tri - on - fi d'in-nu-me-
Plutone
Viola
Viola
Viola
Vla.
Ombra d'Inferno
Ombra d'Inferno
Ombra d'Inferno
Ombra d'Inferno
Anima ingrata
Anima ingrata
Anima ingrata
Anima ingrata

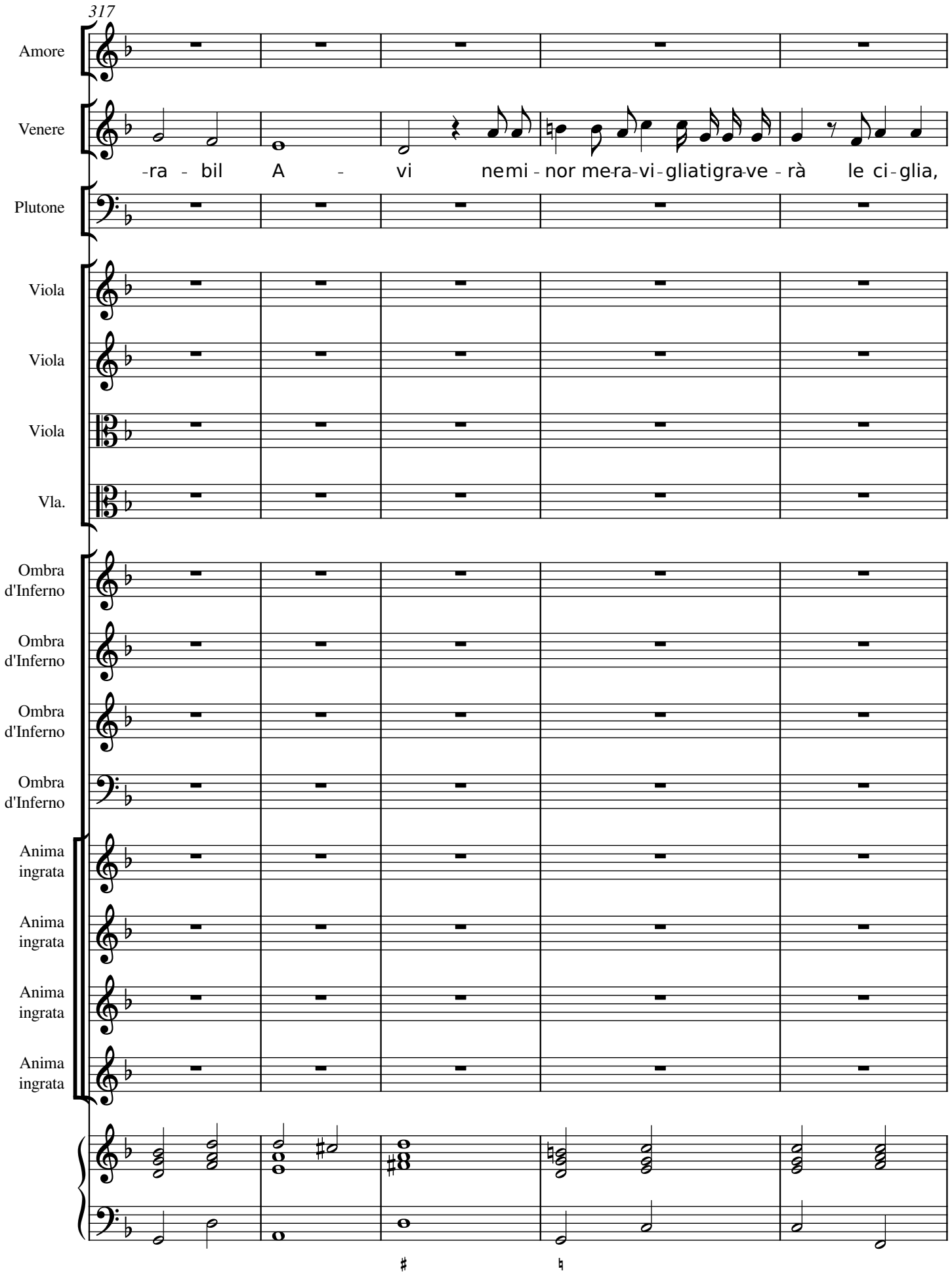
317
Amore
Venere
-ra - bil A - vi nemi - nor me-ra-vi-gliatigra-ve - rà le ci - glia,
Plutone
Viola
Viola
Viola
Vla.
Ombra d'Inferno
Ombra d'Inferno
Ombra d'Inferno
Ombra d'Inferno
Anima ingrata
Anima ingrata
Anima ingrata
Anima ingrata

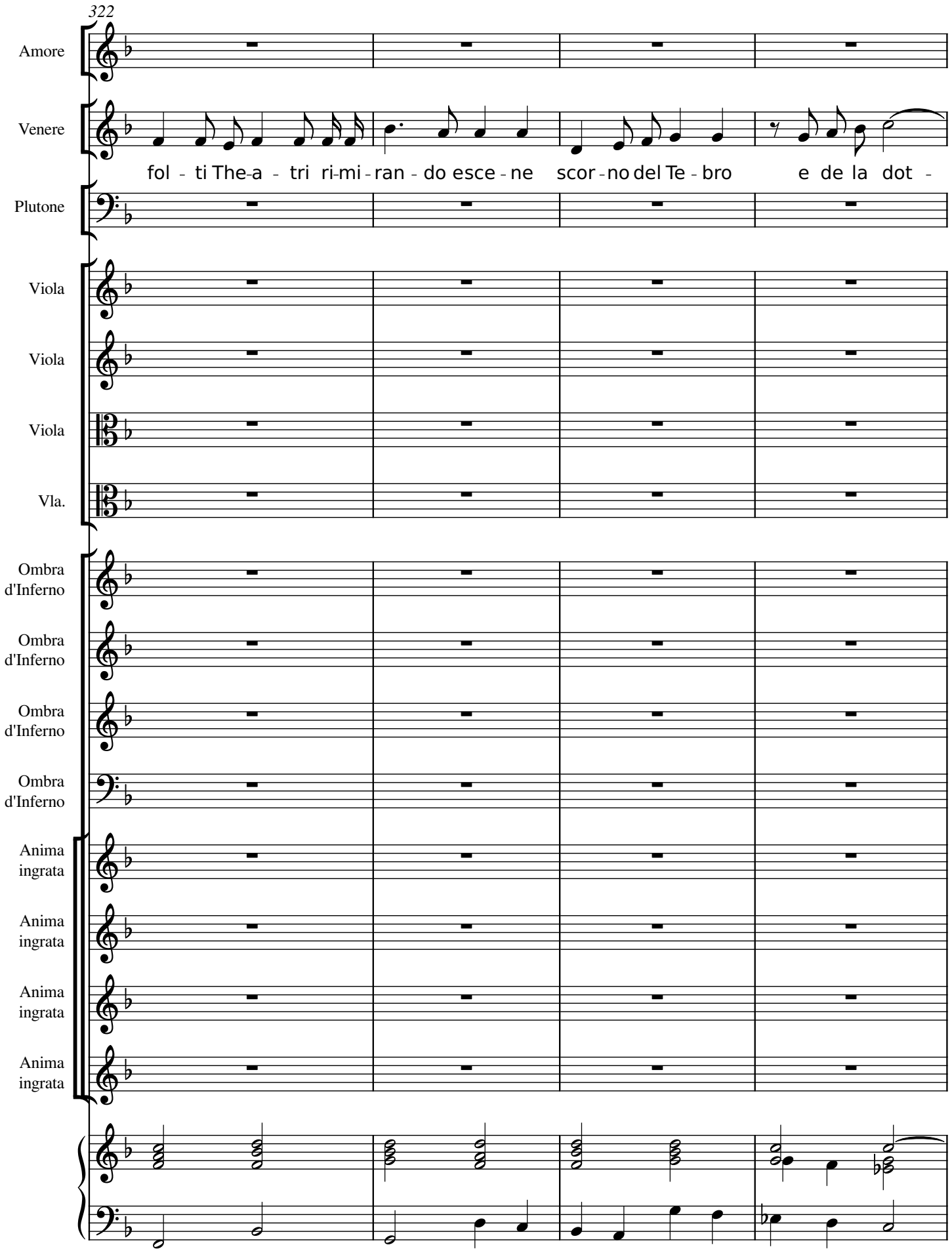
322
Amore
Venere
fol - ti The-a - tri ri-mi - ran - do esce - ne scor - no del Te - bro e de la dot -
Plutone
Viola
Viola
Viola
Vla.
Ombra d'Inferno
Ombra d'Inferno
Ombra d'Inferno
Ombra d'Inferno
Anima ingrata
Anima ingrata
Anima ingrata
Anima ingrata

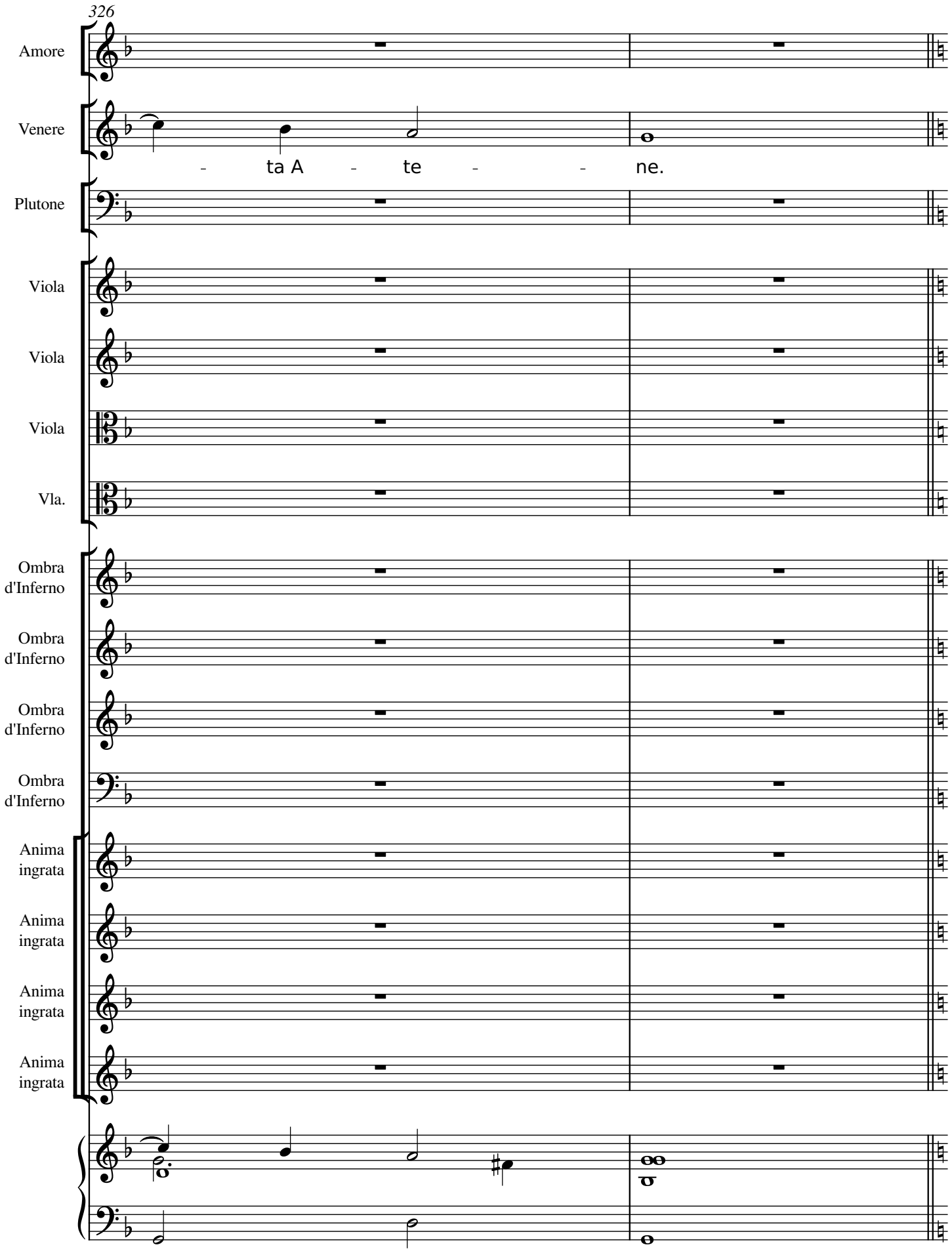
326
Amore
Venere
- ta A - te - - ne.
Plutone
Viola
Viola
Viola
Vla.
Ombra d'Inferno
Ombra d'Inferno
Ombra d'Inferno
Ombra d'Inferno
Anima ingrata
Anima ingrata
Anima ingrata
Anima ingrata

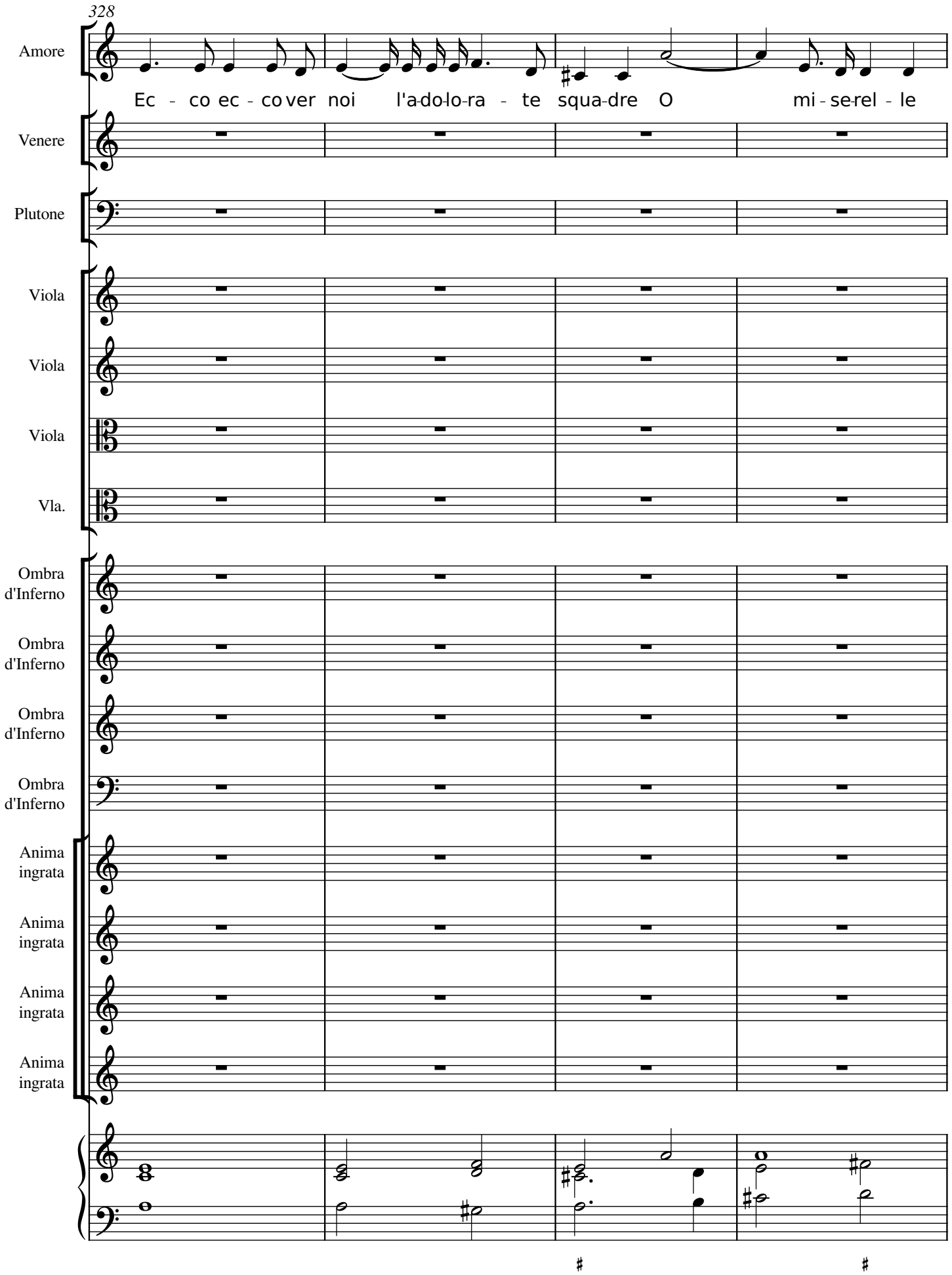
328
Amore
Ec - co ec - co ver noi l'a-do-lo-ra - te squa-dre O mi - se-rel - le
Venere
Plutone
Viola
Viola
Viola
Vla.
Ombra d'Inferno
Ombra d'Inferno
Ombra d'Inferno
Ombra d'Inferno
Anima ingrata
Anima ingrata
Anima ingrata
Anima ingrata

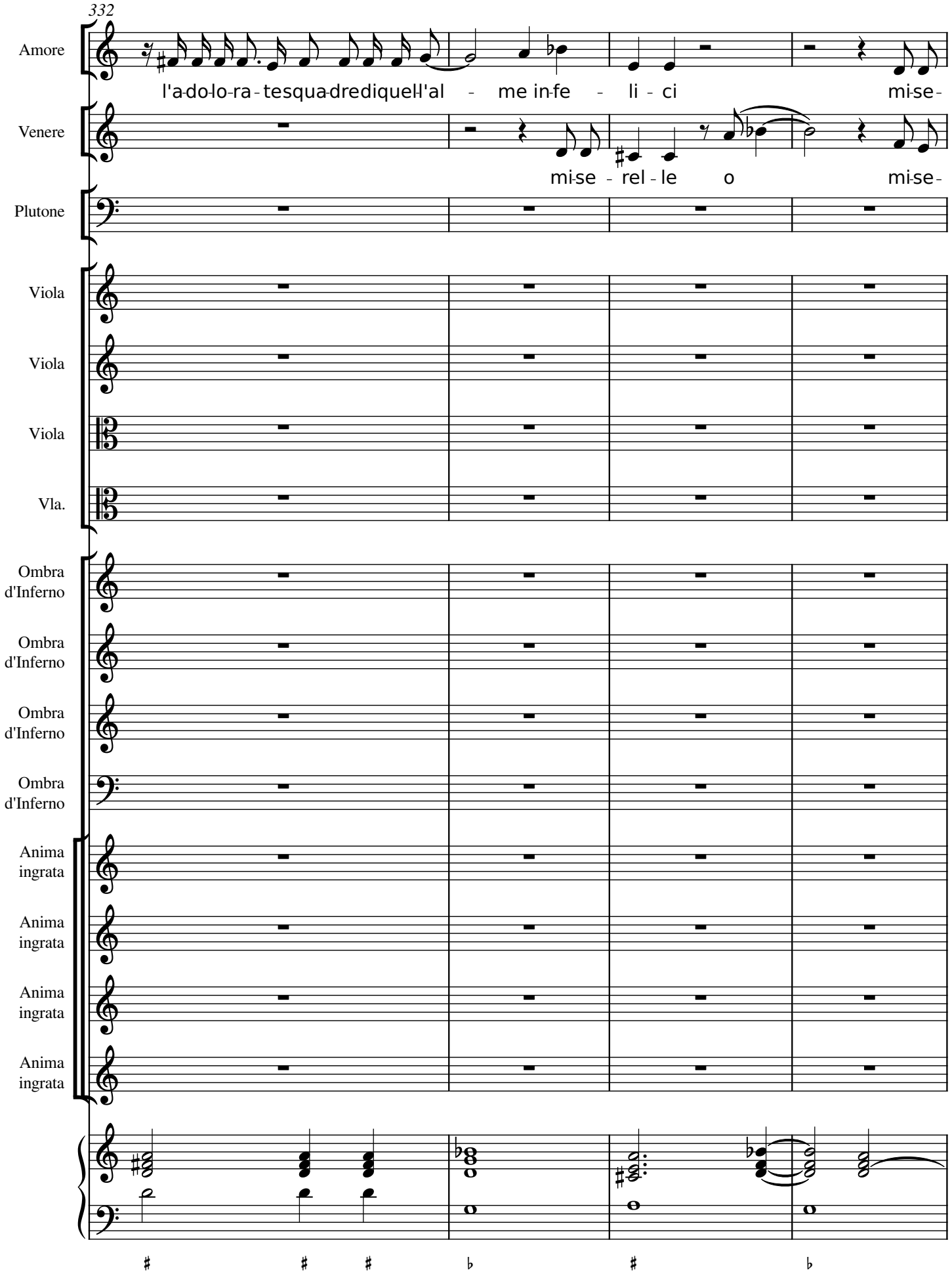
332
Amore
l'a-do-lo-ra-tesqua-dredique-l'al - me in-fe - li - ci mi-se-
Venere
mi-se - rel - le o mi-se-
Plutone
Viola
Viola
Viola
Vla.
Ombra d'Inferno
Ombra d'Inferno
Ombra d'Inferno
Ombra d'Inferno
Anima ingrata
Anima ingrata
Anima ingrata
Anima ingrata

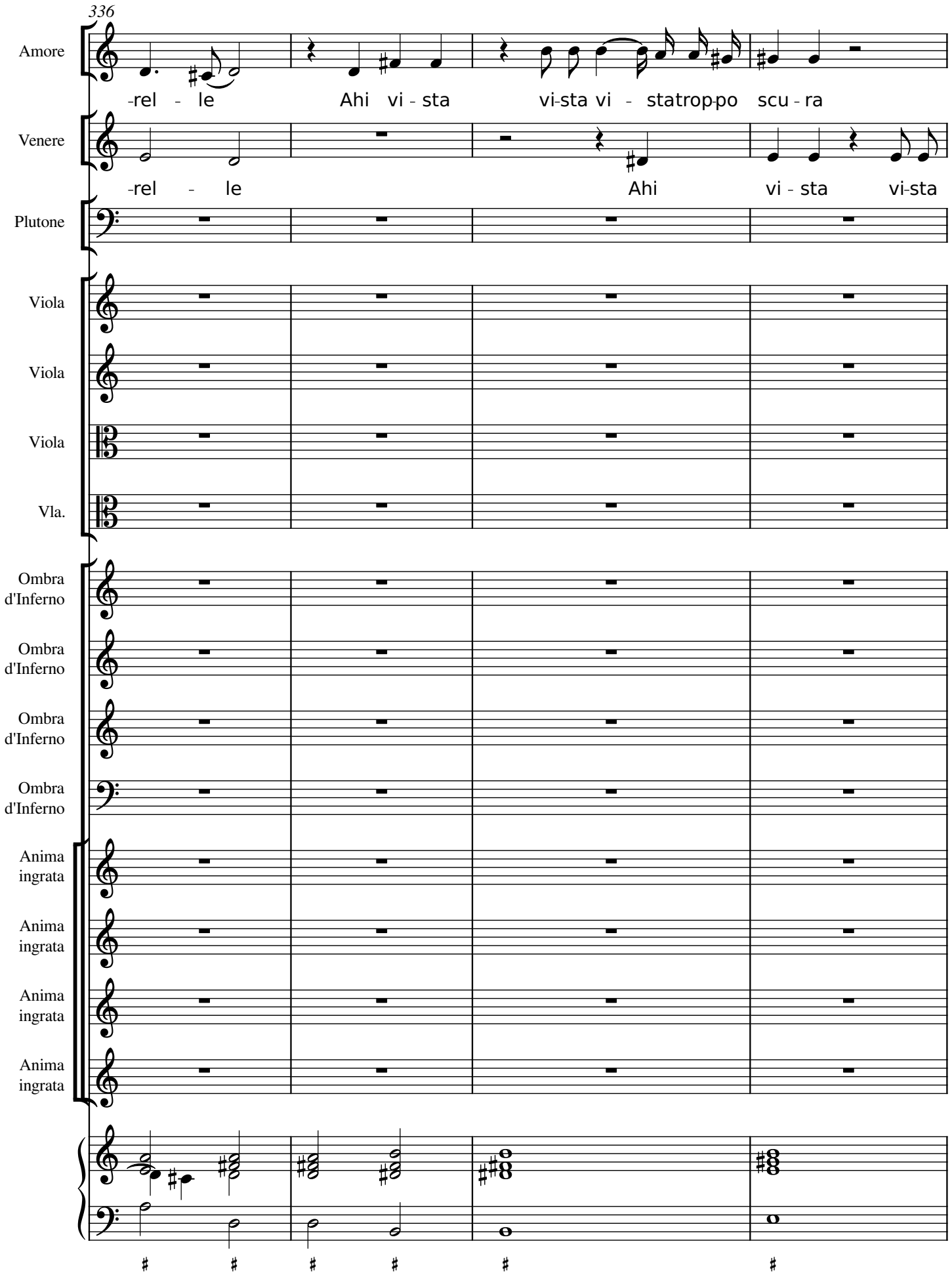
336
Amore
-rel - le Ahi vi - sta vi-sta vi - statrop-po scu - ra
Venere
-rel - le Ahi vi - sta vi-sta
Plutone
Viola
Viola
Viola
Vla.
Ombra d'Inferno
Ombra d'Inferno
Ombra d'Inferno
Ombra d'Inferno
Anima ingrata
Anima ingrata
Anima ingrata
Anima ingrata

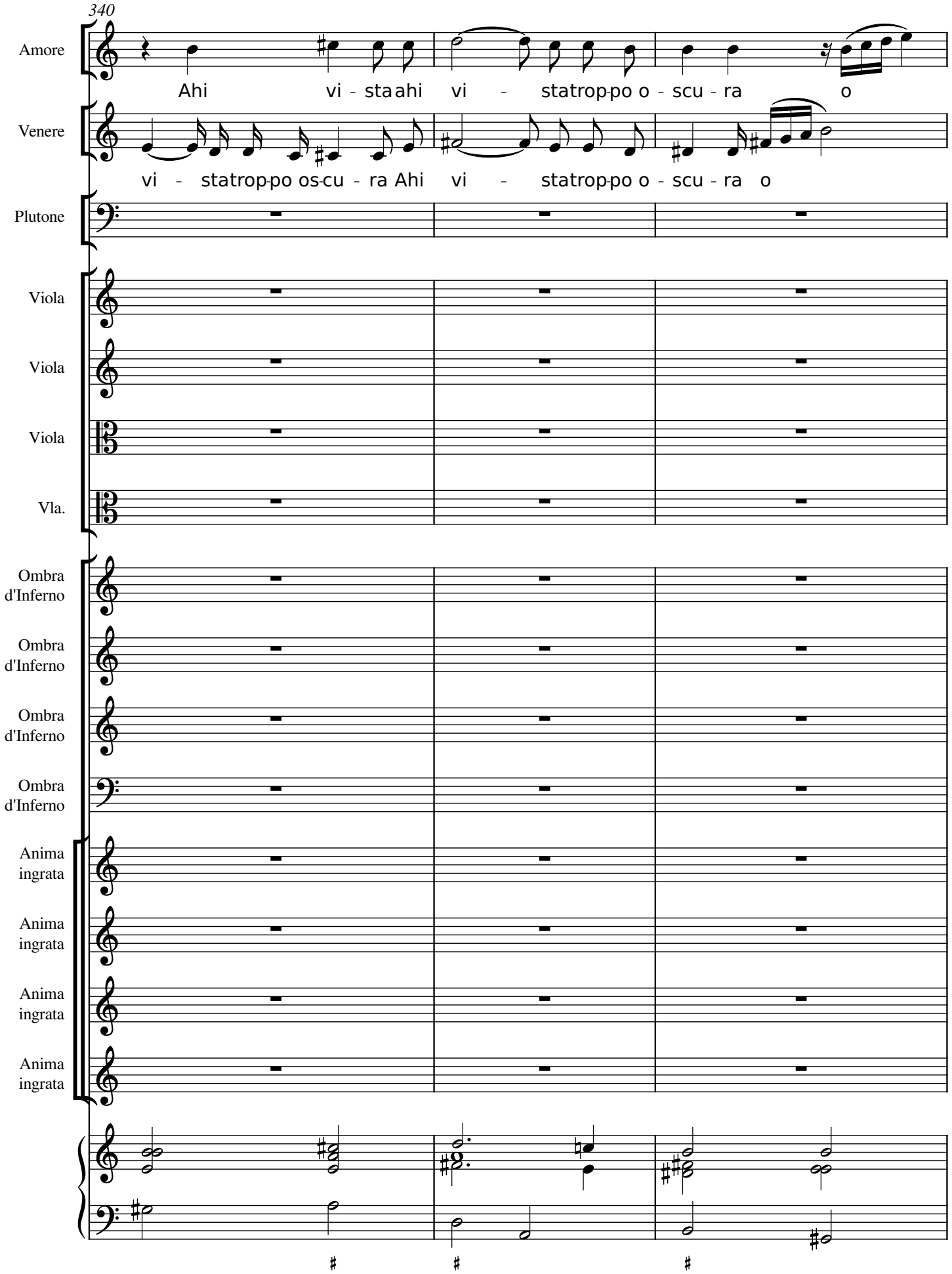
340
Amore
Ahi vi - sta ahi vi - statrop-po o - scu - ra o
Venere
vi - statrop-po os-cu - ra Ahi vi - statrop-po o - scu - ra o
Plutone
Viola
Viola
Viola
Vla.
Ombra d'Inferno
Ombra d'Inferno
Ombra d'Inferno
Ombra d'Inferno
Anima ingrata
Anima ingrata
Anima ingrata
Anima ingrata

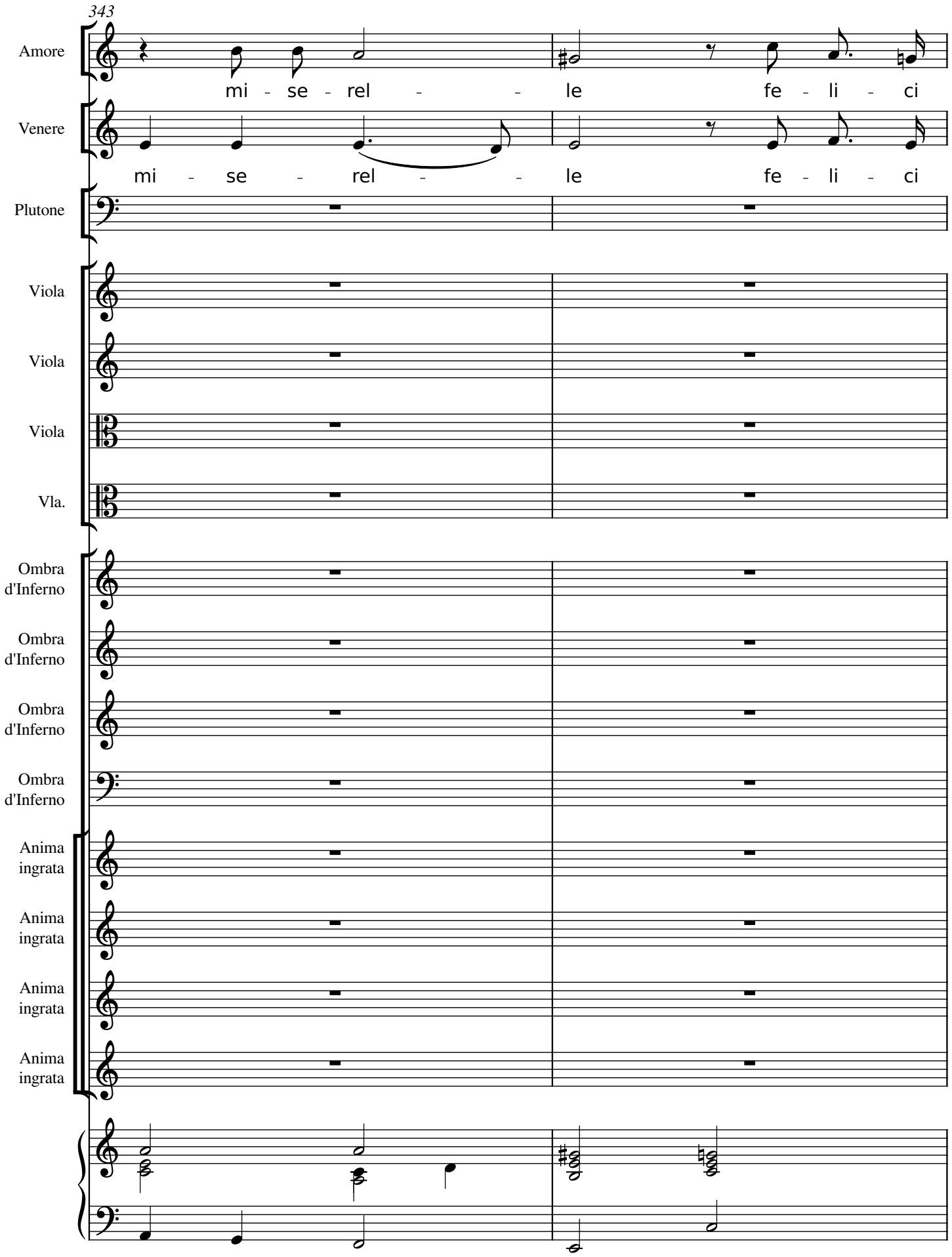
343
Amore
mi - se - rel - - le fe - li - ci
Venere
mi - se - rel - - le fe - li - ci
Plutone
Viola
Viola
Viola
Vla.
Ombra d'Inferno
Ombra d'Inferno
Ombra d'Inferno
Ombra d'Inferno
Anima ingrata
Anima ingrata
Anima ingrata
Anima ingrata

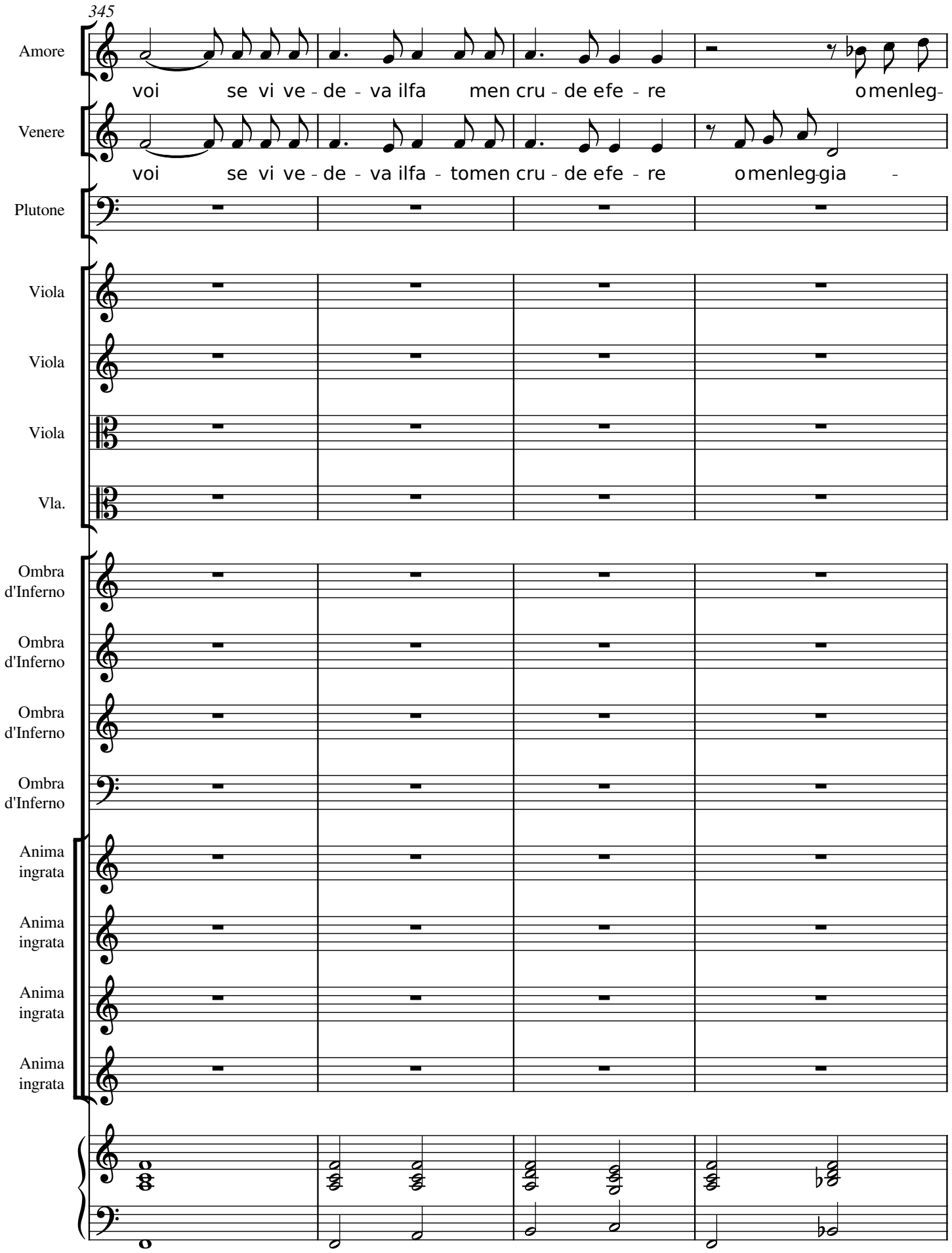
345
Amore
voi se vi ve - de - va ilfa men cru - de efe - re omenleg-
Venere
voi se vi ve - de - va ilfa - tomen cru - de efe - re omenleg-gia -
Plutone
Viola
Viola
Viola
Vla.
Ombra d'Inferno
Ombra d'Inferno
Ombra d'Inferno
Ombra d'Inferno
Anima ingrata
Anima ingrata
Anima ingrata
Anima ingrata

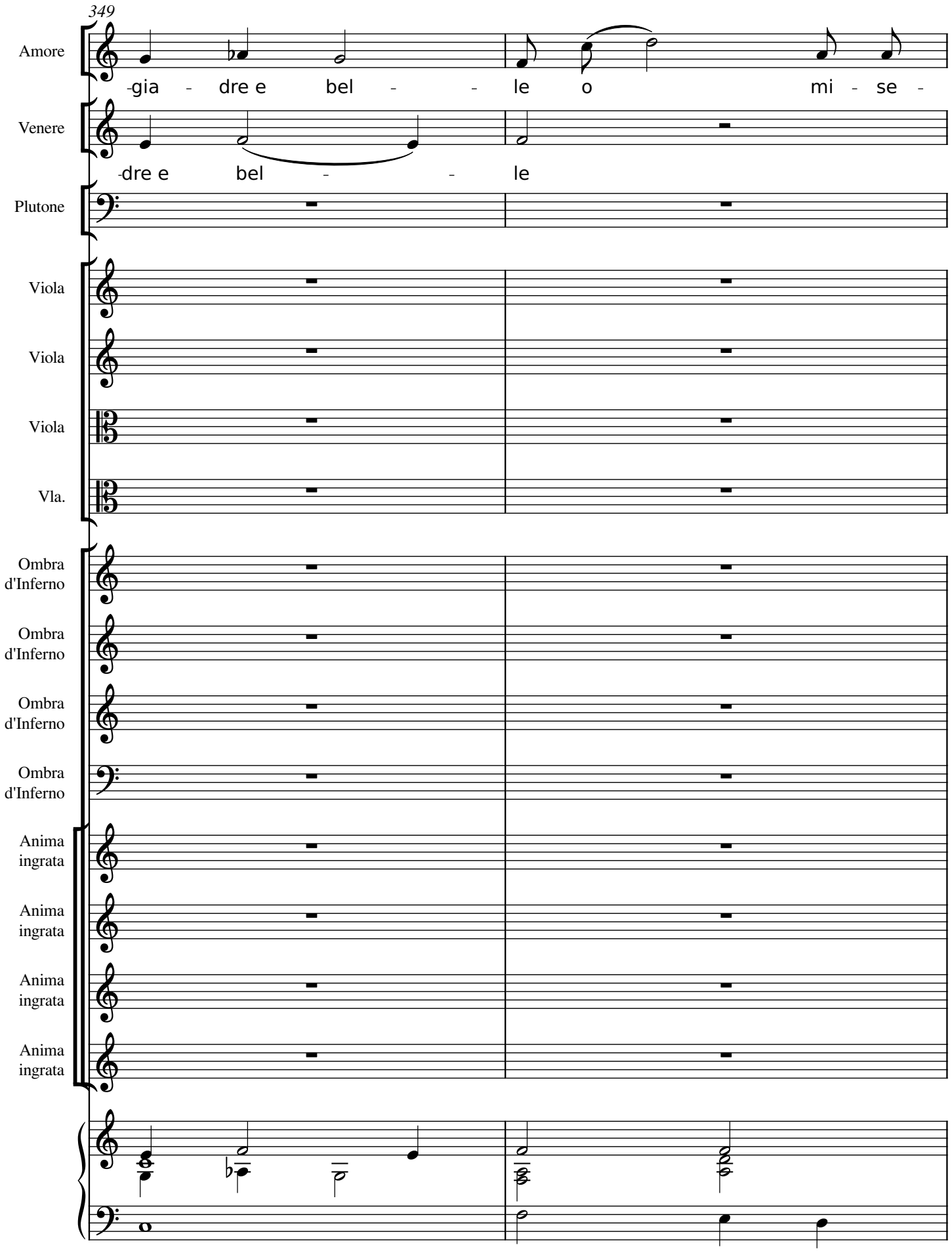
349
Amore
-gia - dre e bel - - le o mi - se -
Venere
-dre e bel - - le
Plutone
Viola
Viola
Viola
Vla.
Ombra d'Inferno
Ombra d'Inferno
Ombra d'Inferno
Ombra d'Inferno
Anima ingrata
Anima ingrata
Anima ingrata
Anima ingrata

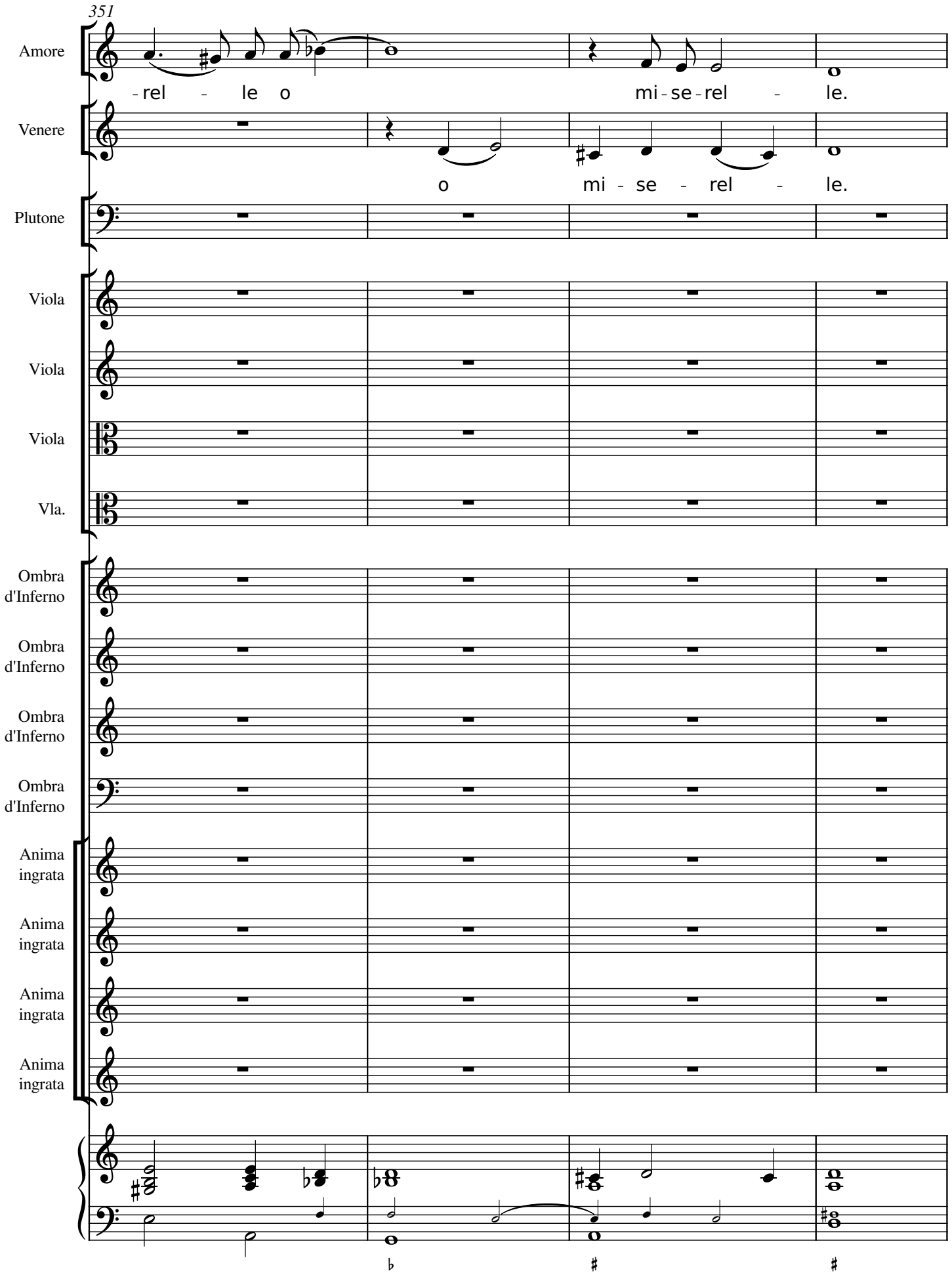
351
Amore
-rel - le o mi-se-rel - le.
Venere
o mi - se - rel - le.
Plutone
Viola
Viola
Viola
Vla.
Ombra d'Inferno
Ombra d'Inferno
Ombra d'Inferno
Ombra d'Inferno
Anima ingrata
Anima ingrata
Anima ingrata
Anima ingrata

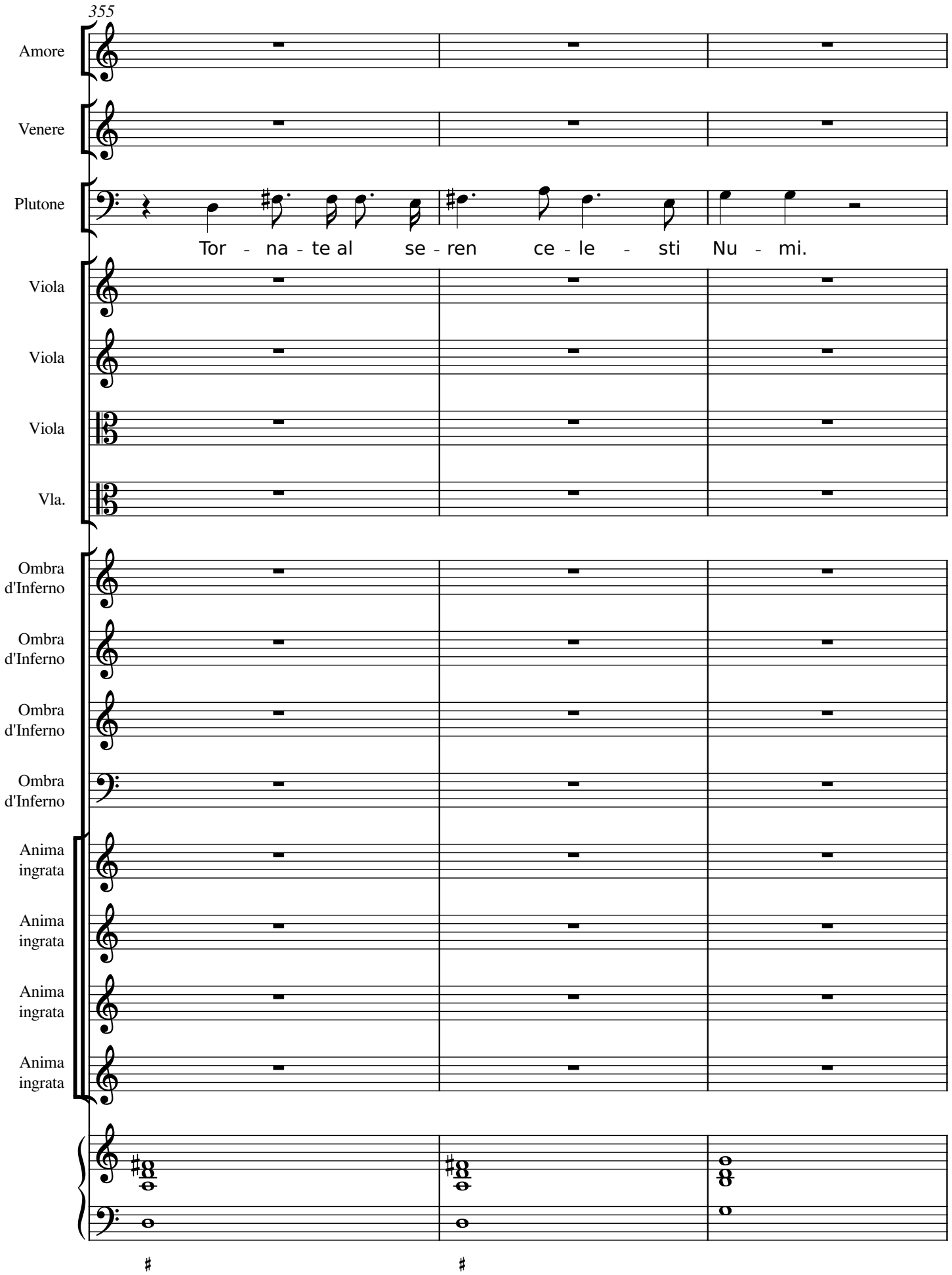
355
Amore
Venere
Plutone
Tor - na - te al se - ren ce - le - sti Nu - mi.
Viola
Viola
Viola
Vla.
Ombra d'Inferno
Ombra d'Inferno
Ombra d'Inferno
Ombra d'Inferno
Anima ingrata
Anima ingrata
Anima ingrata
Anima ingrata

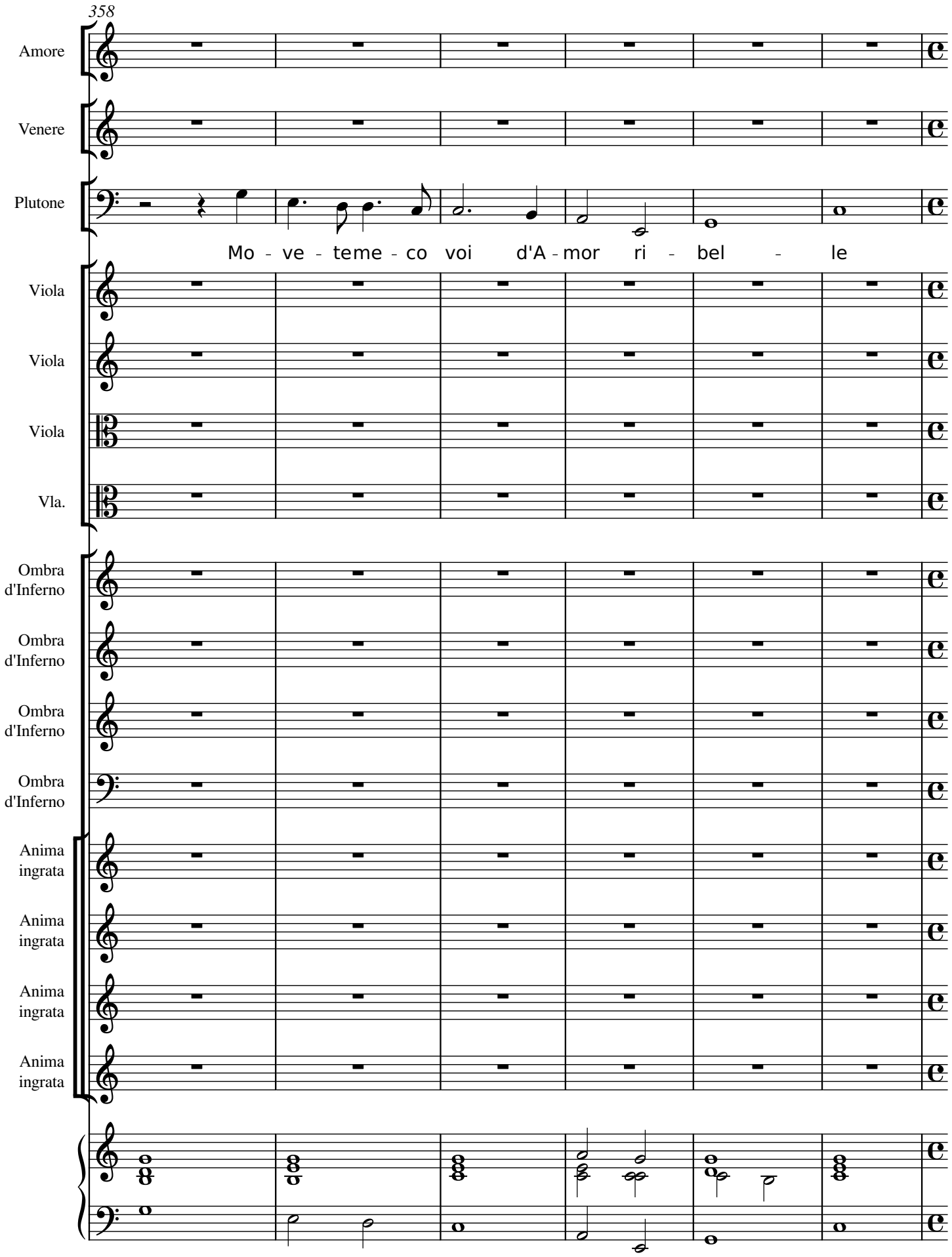
358
Amore
Venere
Plutone
Mo - ve - teme - co voi d'A - mor ri - bel - le
Viola
Viola
Viola
Vla.
Ombra d'Inferno
Ombra d'Inferno
Ombra d'Inferno
Ombra d'Inferno
Anima ingrata
Anima ingrata
Anima ingrata
Anima ingrata

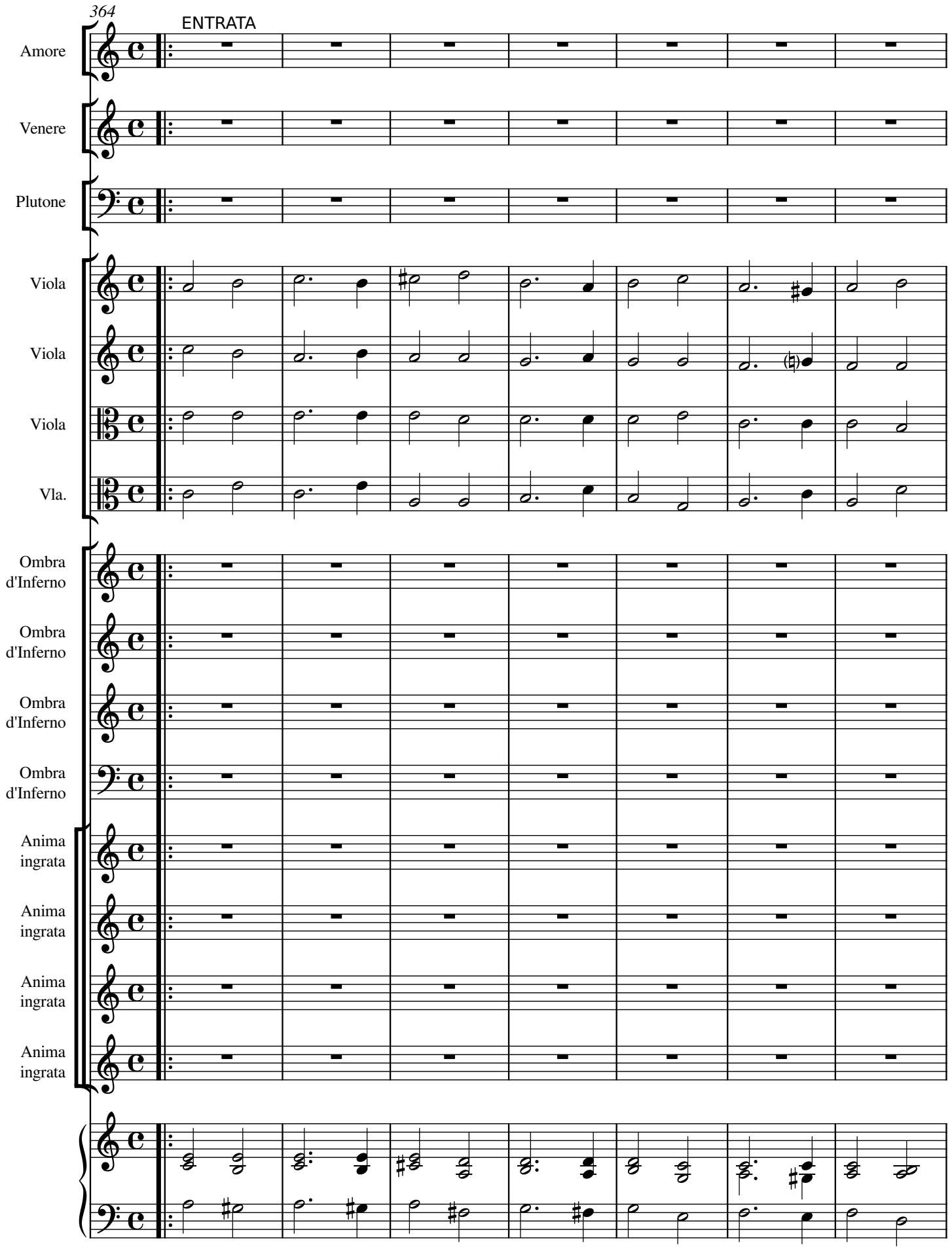
364
ENTRATA
Amore
Venere
Plutone
Viola
Viola
Viola
Vla.
Ombra d'Inferno
Ombra d'Inferno
Ombra d'Inferno
Ombra d'Inferno
Anima ingrata
Anima ingrata
Anima ingrata
Anima ingrata

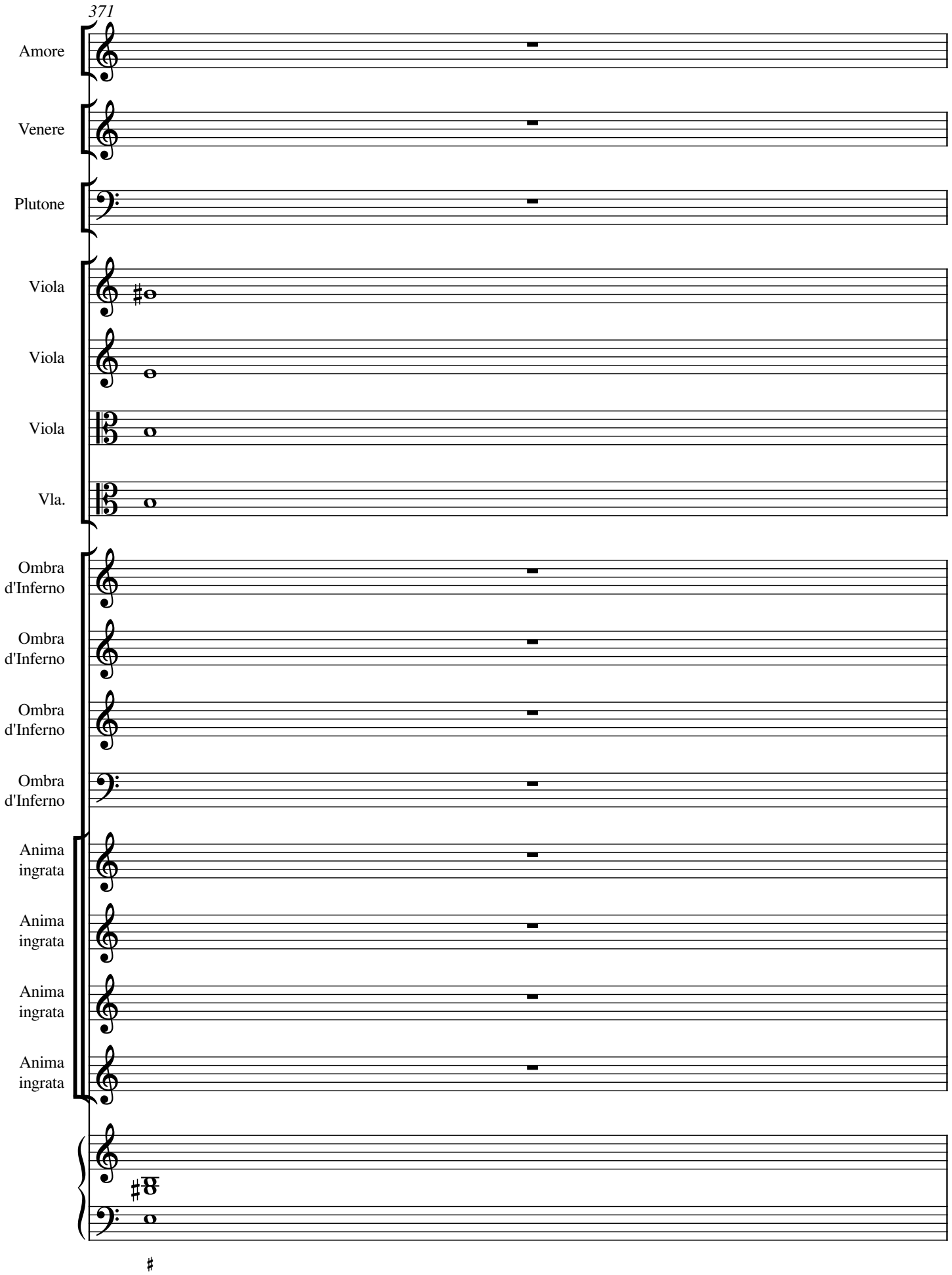
371
Amore
Venere
Plutone
Viola
Viola
Viola
Vla.
Ombra d'Inferno
Ombra d'Inferno
Ombra d'Inferno
Ombra d'Inferno
Anima ingrata
Anima ingrata
Anima ingrata
Anima ingrata

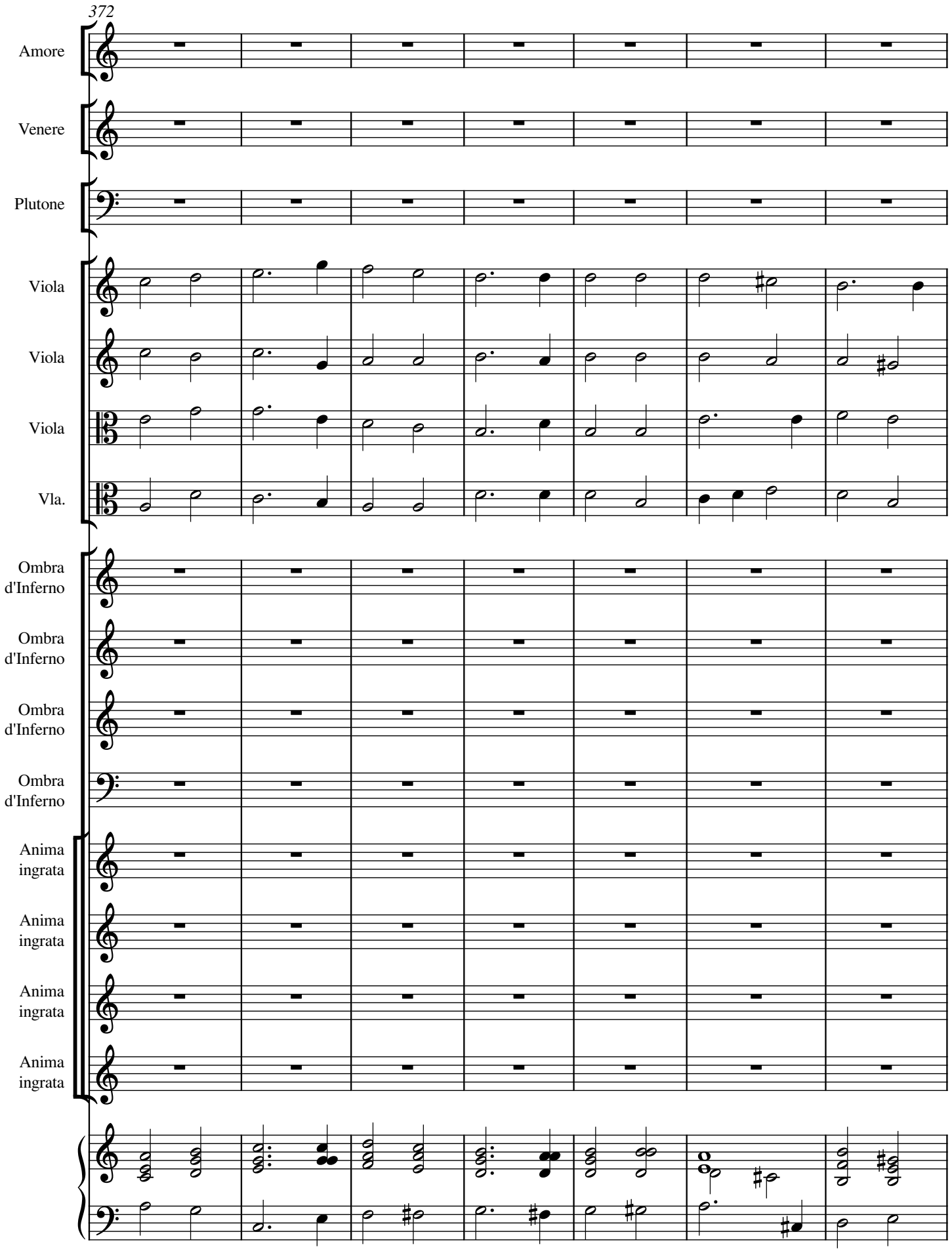
372
Amore
Venere
Plutone
Viola
Viola
Viola
Vla.
Ombra d'Inferno
Ombra d'Inferno
Ombra d'Inferno
Ombra d'Inferno
Anima ingrata
Anima ingrata
Anima ingrata
Anima ingrata

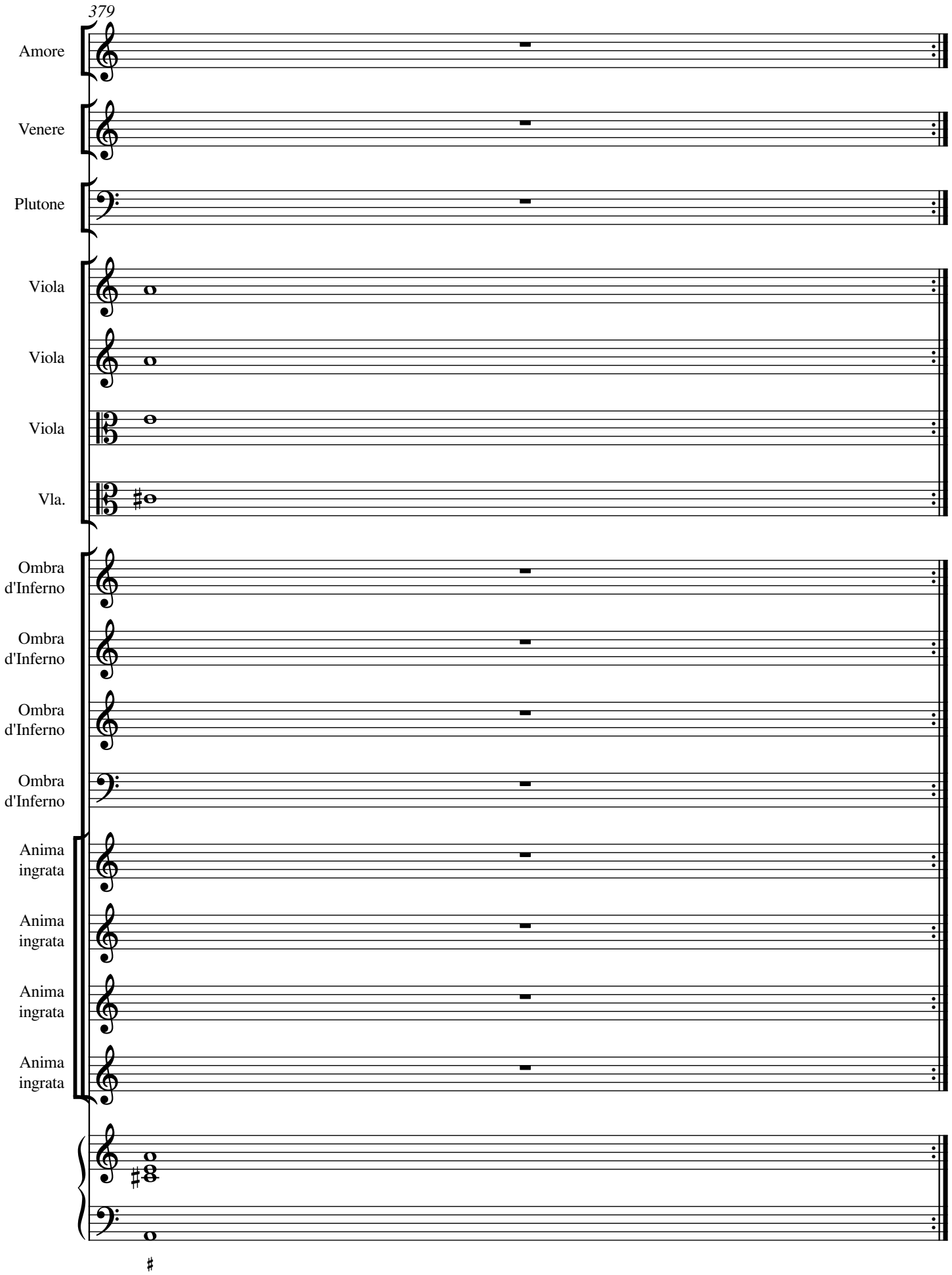
379
Amore
Venere
Plutone
Viola
Viola
Viola
Vla.
Ombra d'Inferno
Ombra d'Inferno
Ombra d'Inferno
Ombra d'Inferno
Anima ingrata
Anima ingrata
Anima ingrata
Anima ingrata

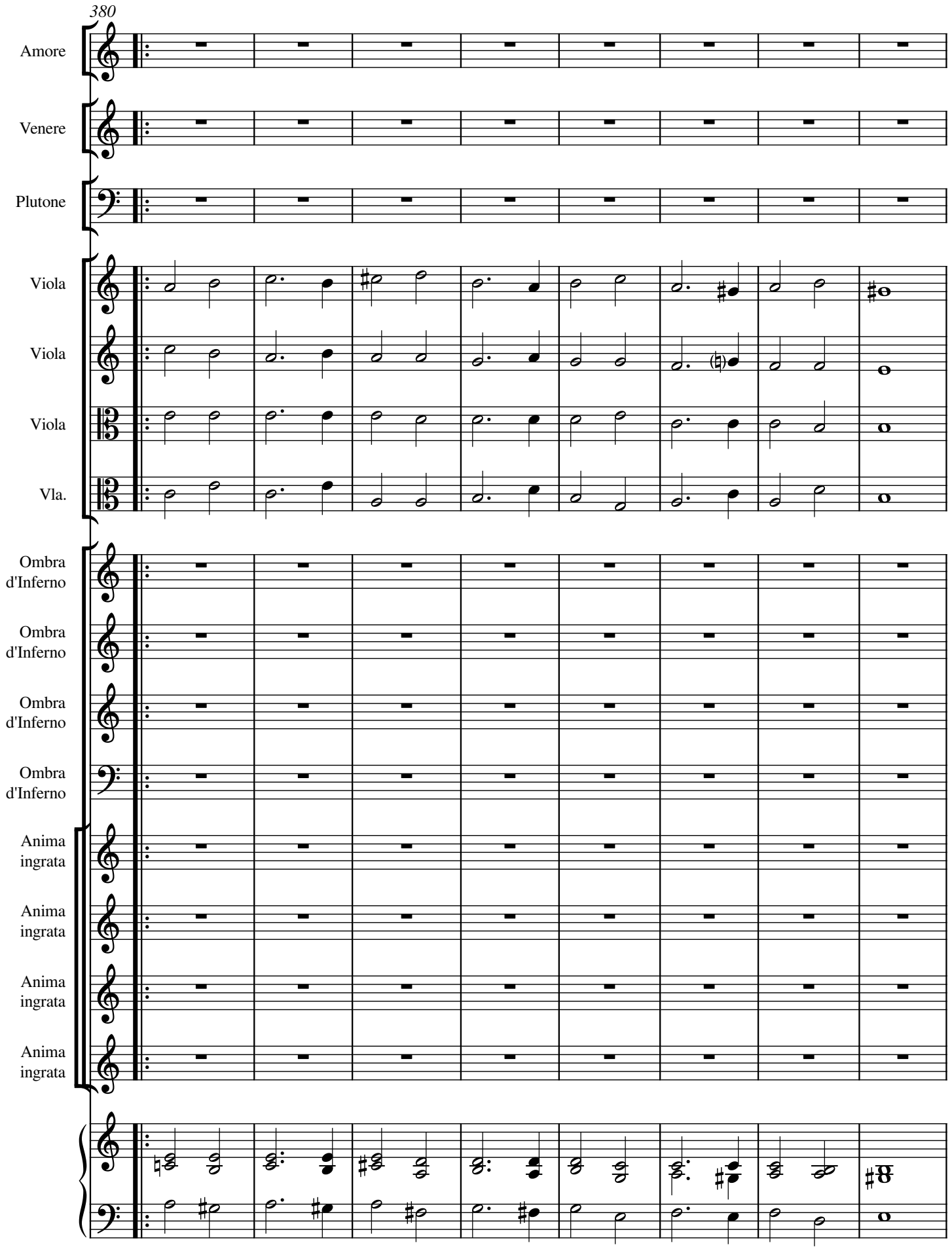
380
Amore
Venere
Plutone
Viola
Viola
Viola
Vla.
Ombra d'Inferno
Ombra d'Inferno
Ombra d'Inferno
Ombra d'Inferno
Anima ingrata
Anima ingrata
Anima ingrata
Anima ingrata

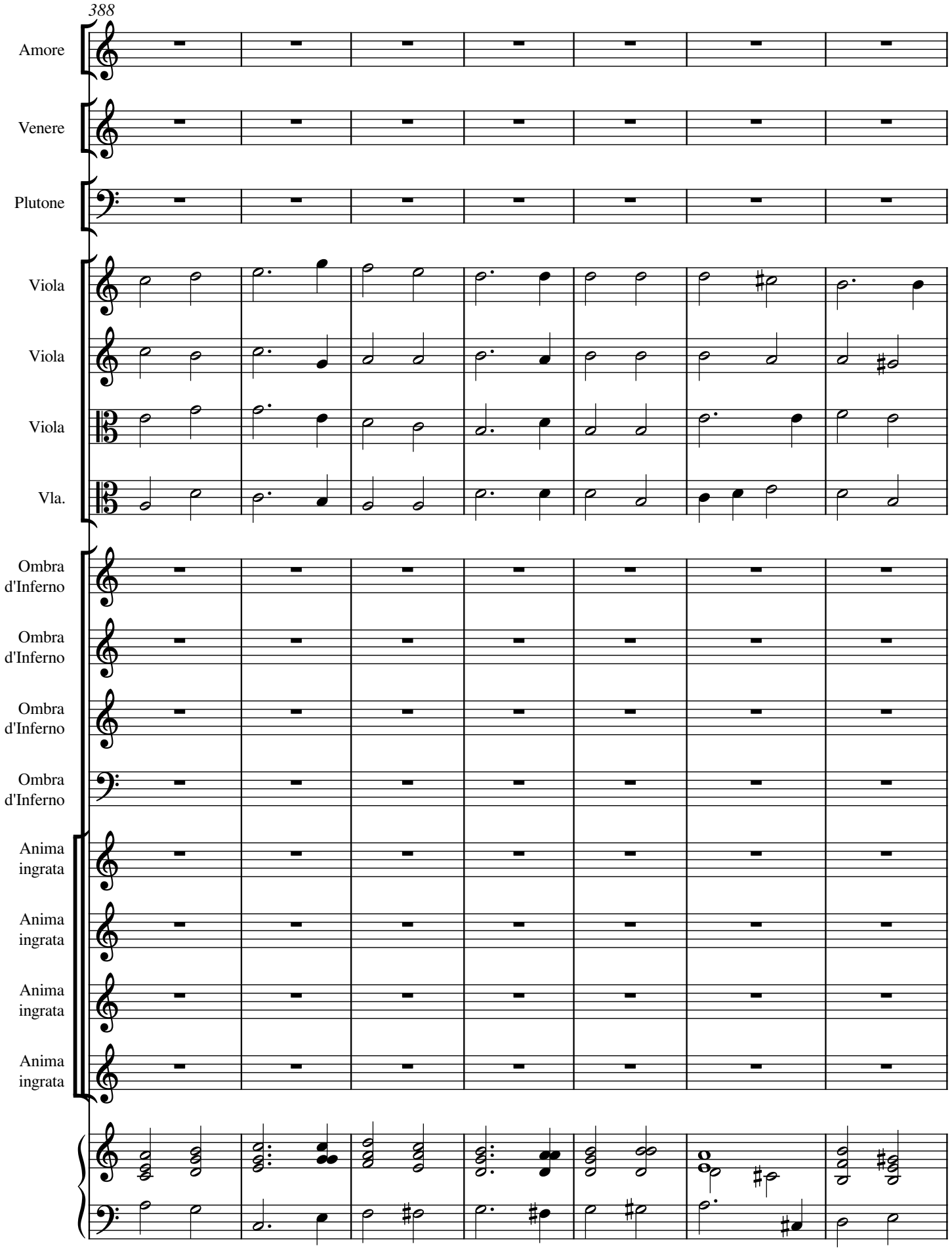
388
Amore
Venere
Plutone
Viola
Viola
Viola
Vla.
Ombra d'Inferno
Ombra d'Inferno
Ombra d'Inferno
Ombra d'Inferno
Anima ingrata
Anima ingrata
Anima ingrata
Anima ingrata

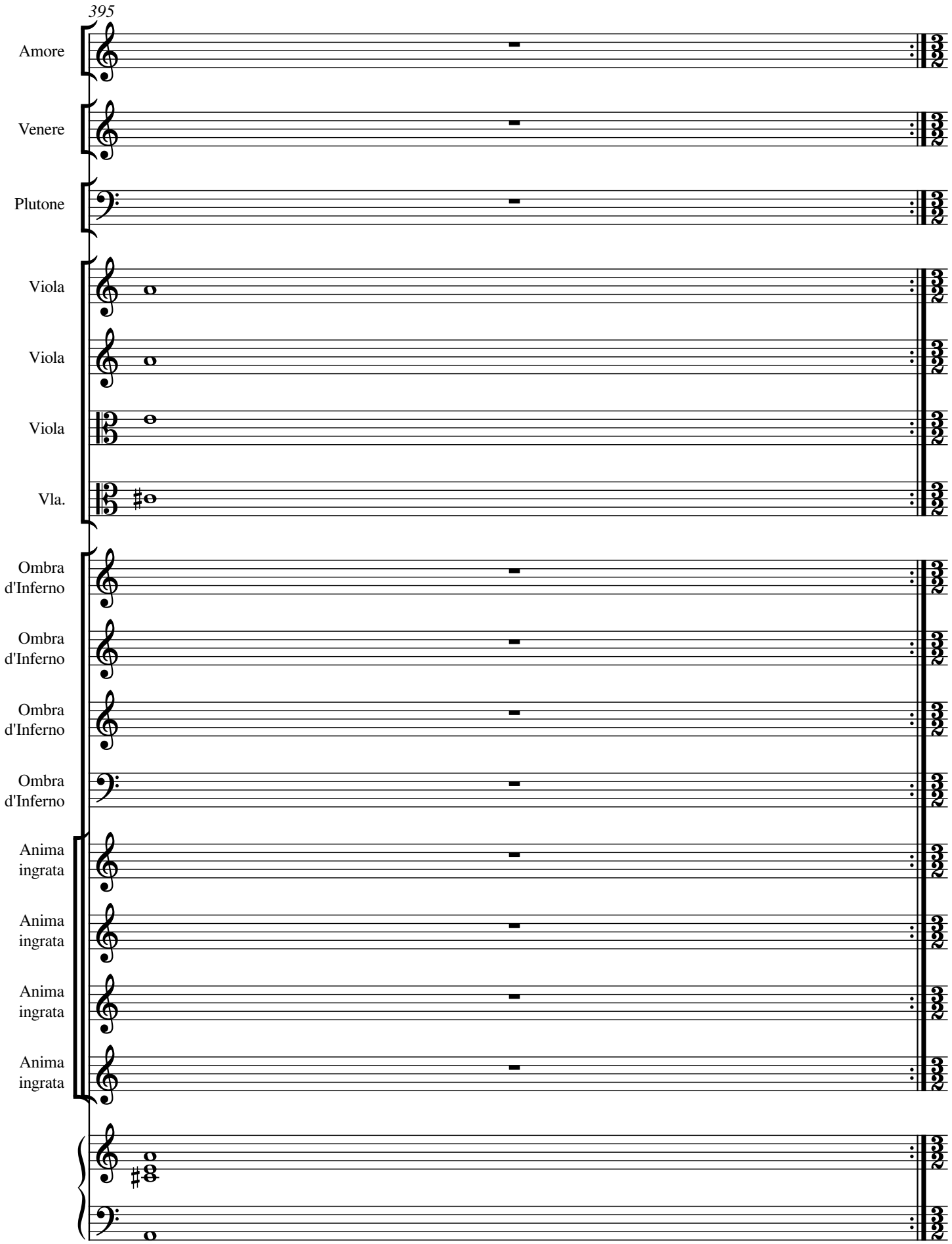
395
Amore
Venere
Plutone
Viola
Viola
Viola
Vla.
Ombra d'Inferno
Ombra d'Inferno
Ombra d'Inferno
Ombra d'Inferno
Anima ingrata
Anima ingrata
Anima ingrata
Anima ingrata

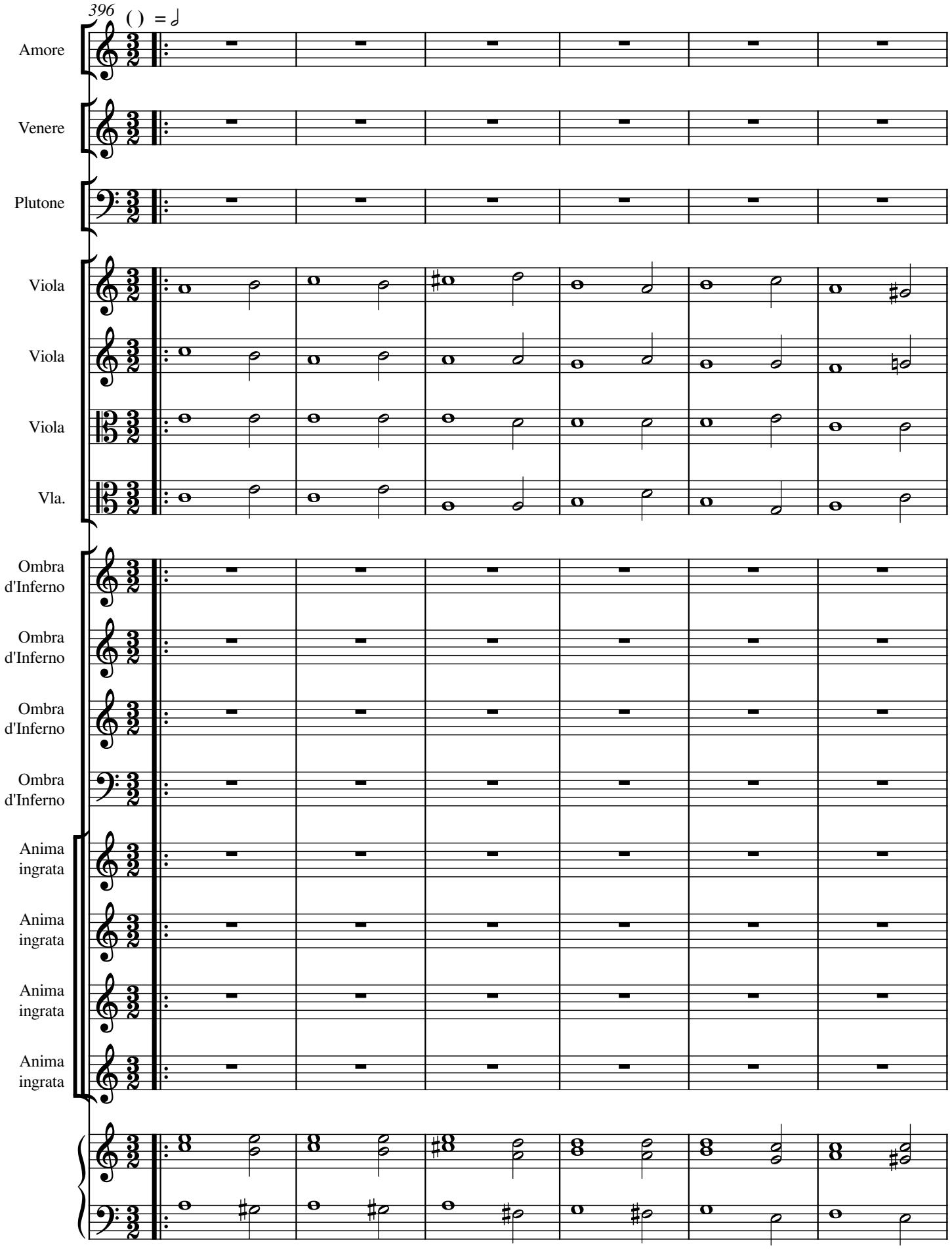
396
( ) = 𝅗𝅥
Amore
Venere
Plutone
Viola
Viola
Viola
Vla.
Ombra d'Inferno
Ombra d'Inferno
Ombra d'Inferno
Ombra d'Inferno
Anima ingrata
Anima ingrata
Anima ingrata
Anima ingrata

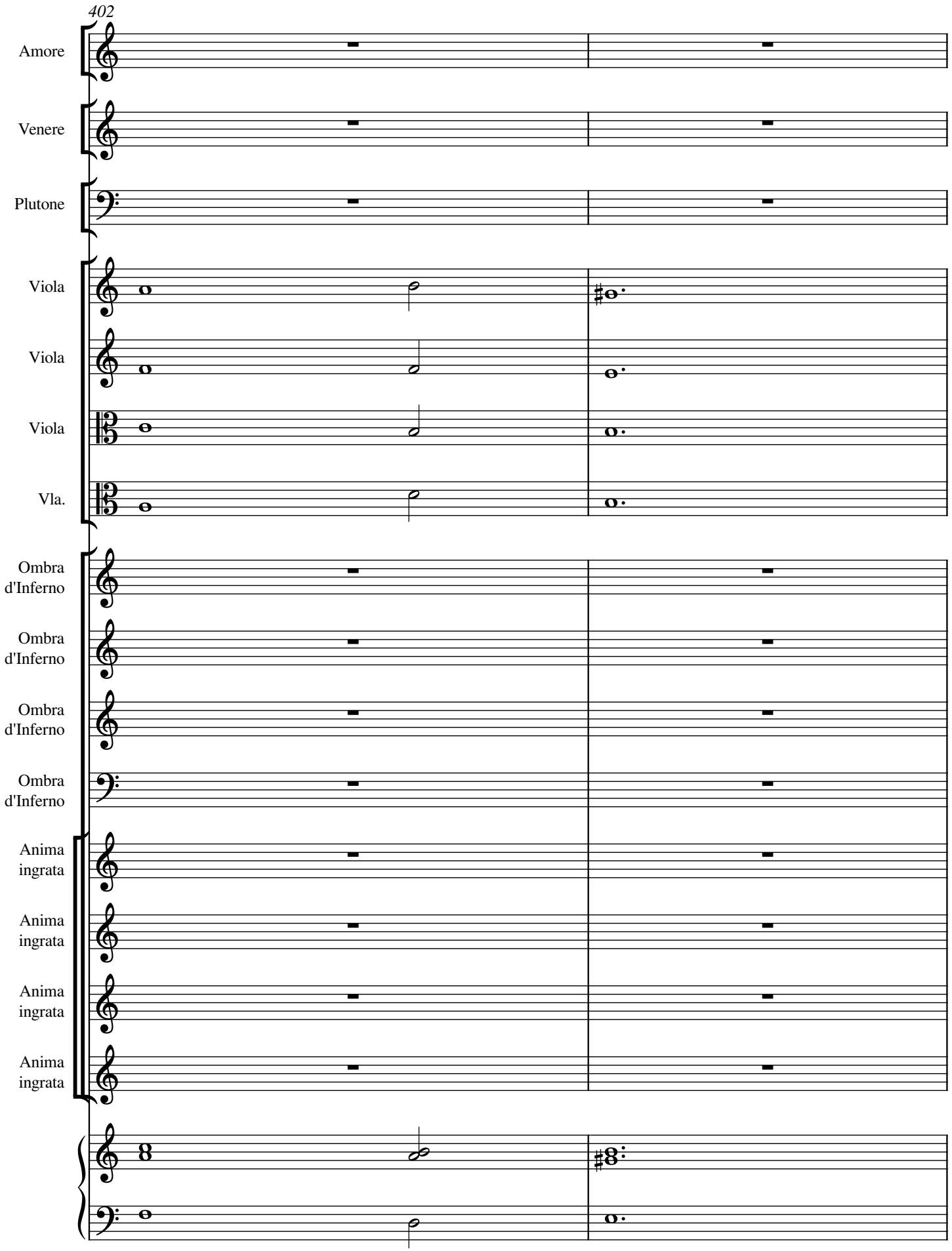
402
Amore
Venere
Plutone
Viola
Viola
Viola
Vla.
Ombra d'Inferno
Ombra d'Inferno
Ombra d'Inferno
Ombra d'Inferno
Anima ingrata
Anima ingrata
Anima ingrata
Anima ingrata

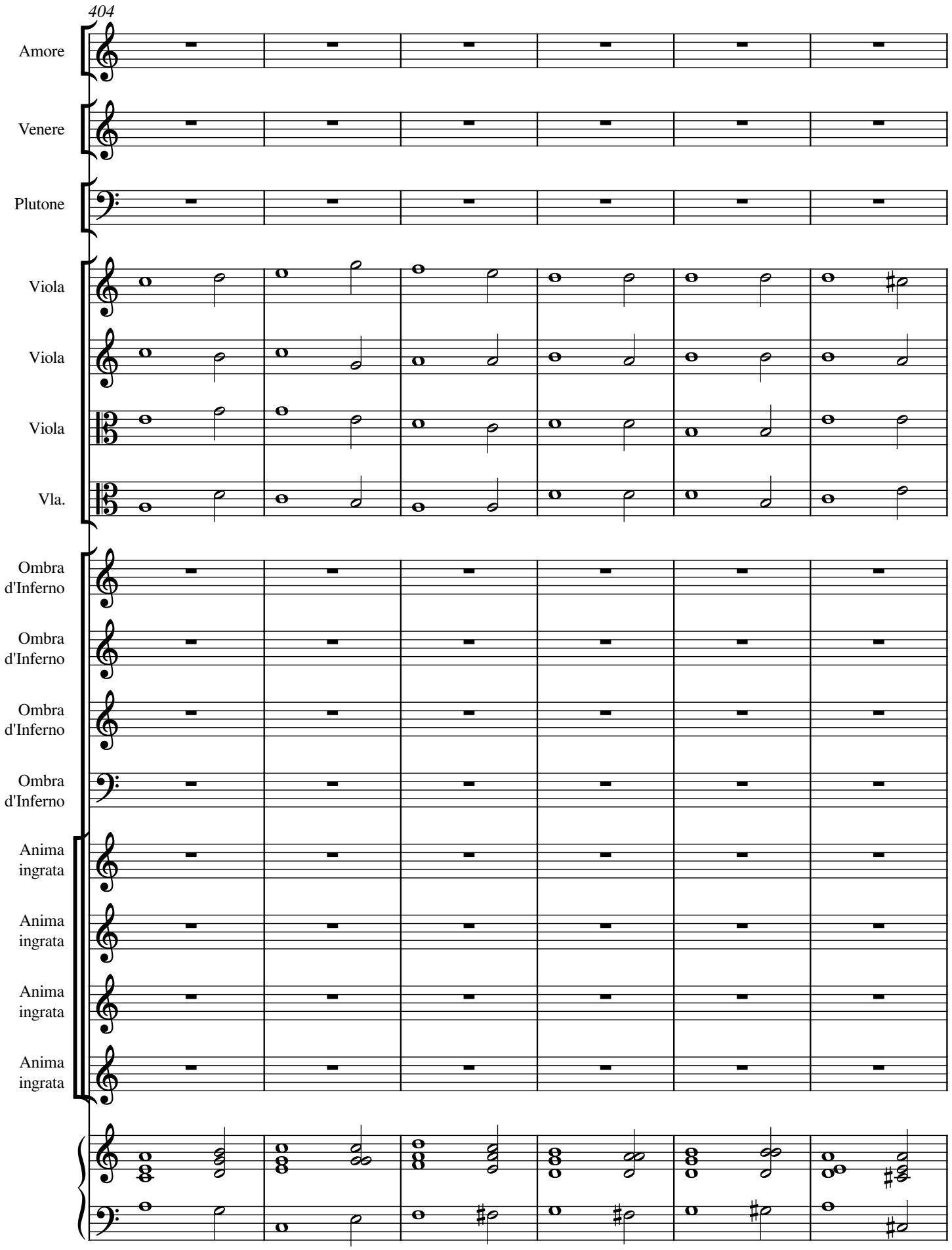
404
Amore
Venere
Plutone
Viola
Viola
Viola
Vla.
Ombra d'Inferno
Ombra d'Inferno
Ombra d'Inferno
Ombra d'Inferno
Anima ingrata
Anima ingrata
Anima ingrata
Anima ingrata

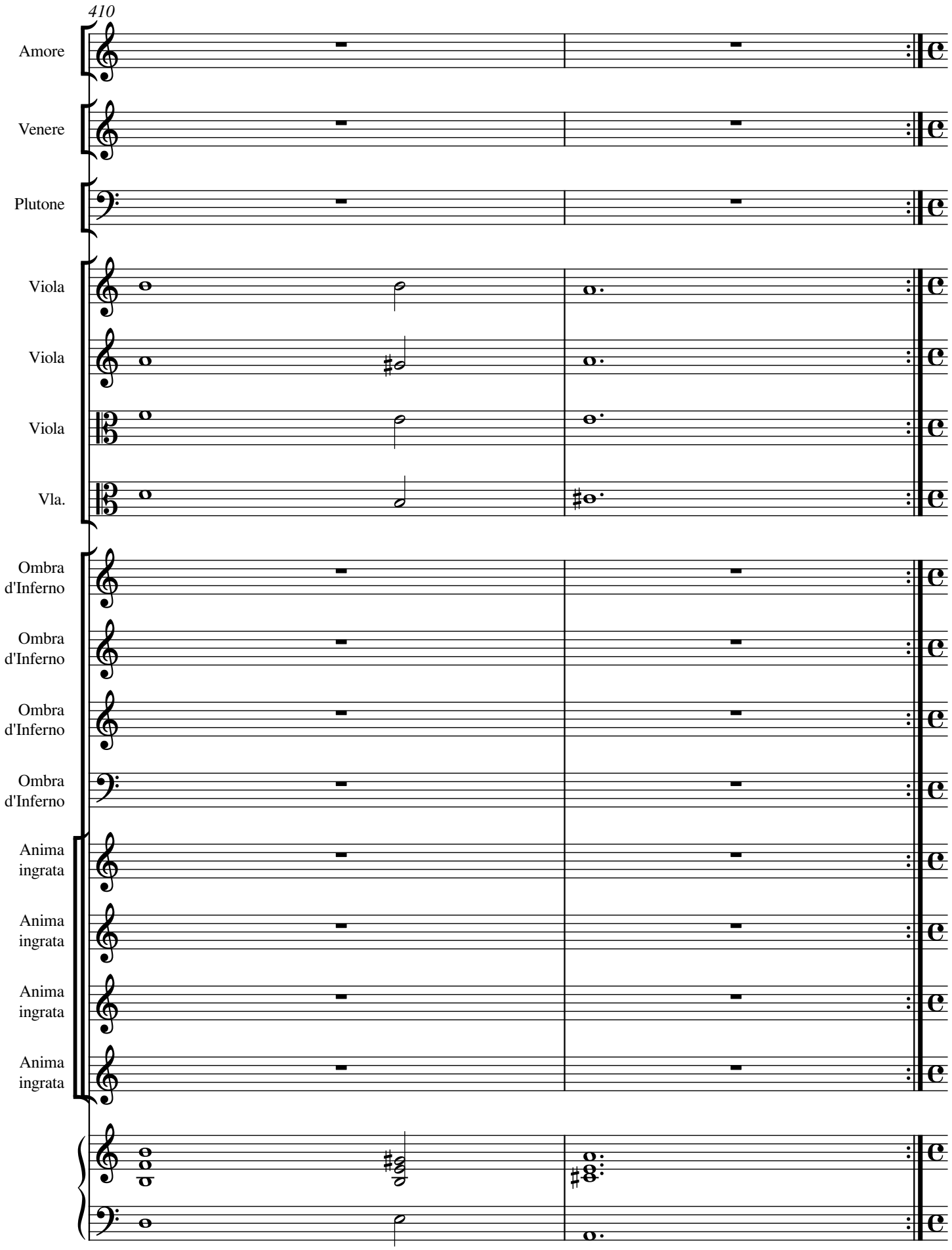
410
Amore
Venere
Plutone
Viola
Viola
Viola
Vla.
Ombra d'Inferno
Ombra d'Inferno
Ombra d'Inferno
Ombra d'Inferno
Anima ingrata
Anima ingrata
Anima ingrata
Anima ingrata

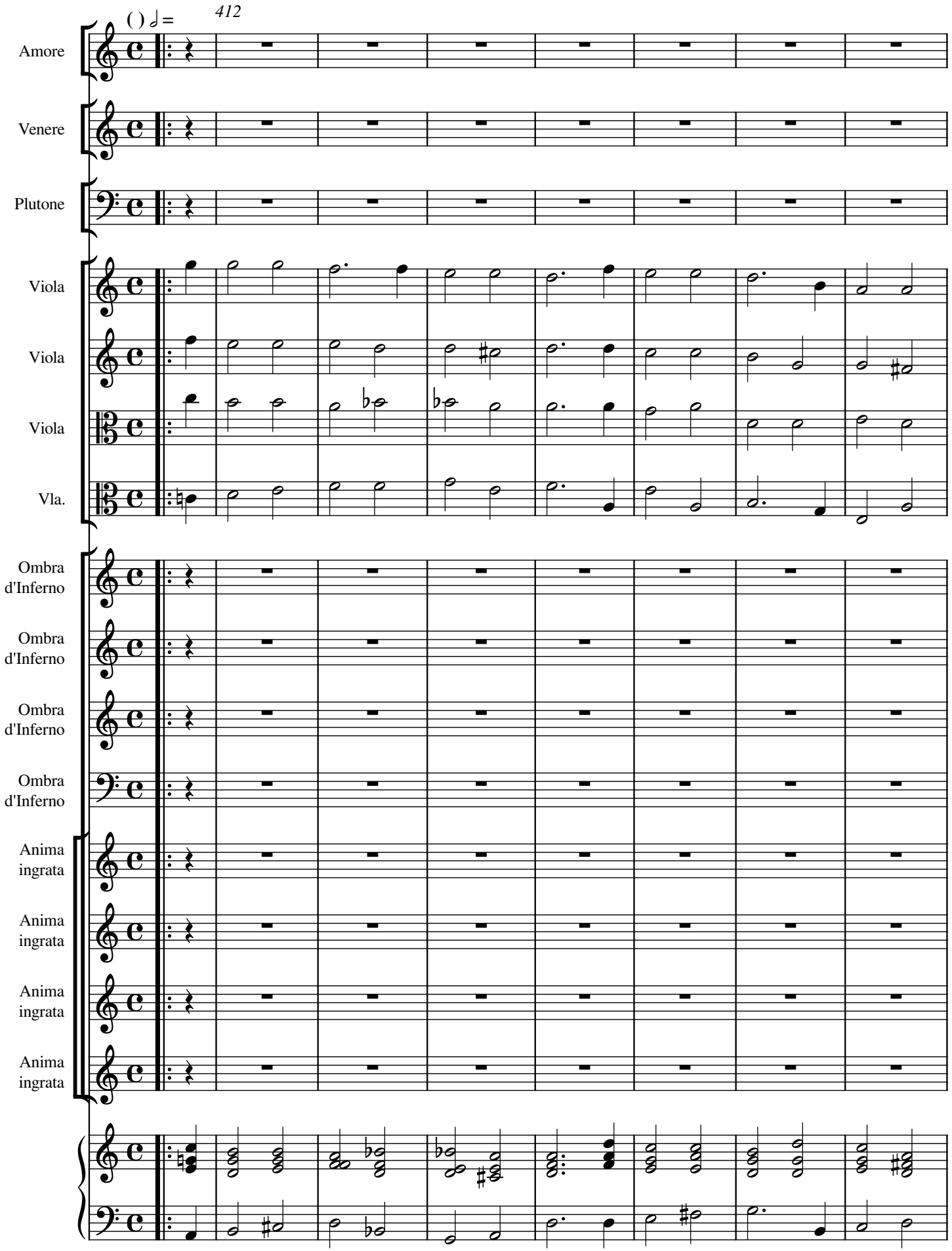
( ) 𝅗𝅥 =
412
Amore
Venere
Plutone
Viola
Viola
Viola
Vla.
Ombra d'Inferno
Ombra d'Inferno
Ombra d'Inferno
Ombra d'Inferno
Anima ingrata
Anima ingrata
Anima ingrata
Anima ingrata

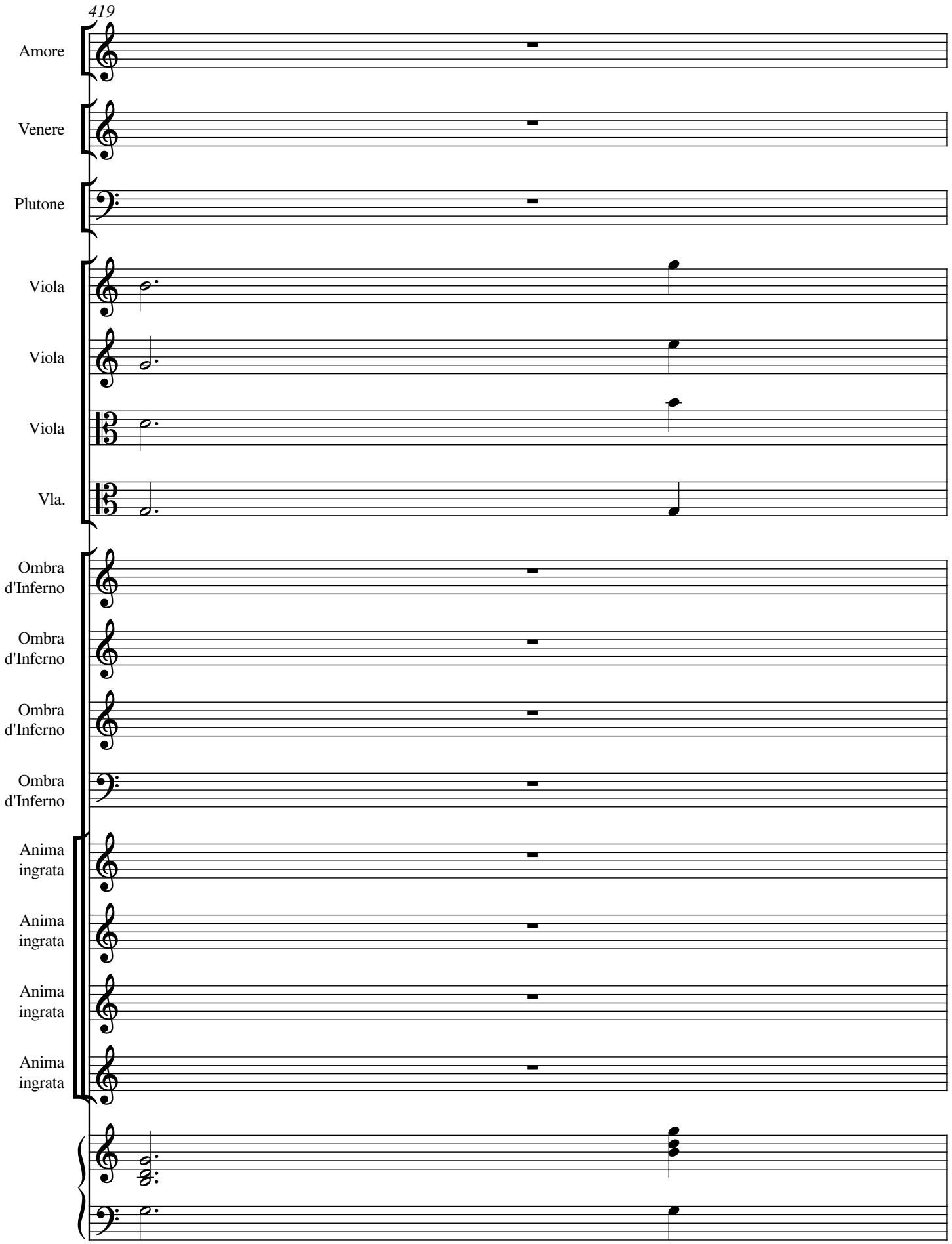
419
Amore
Venere
Plutone
Viola
Viola
Viola
Vla.
Ombra d'Inferno
Ombra d'Inferno
Ombra d'Inferno
Ombra d'Inferno
Anima ingrata
Anima ingrata
Anima ingrata
Anima ingrata

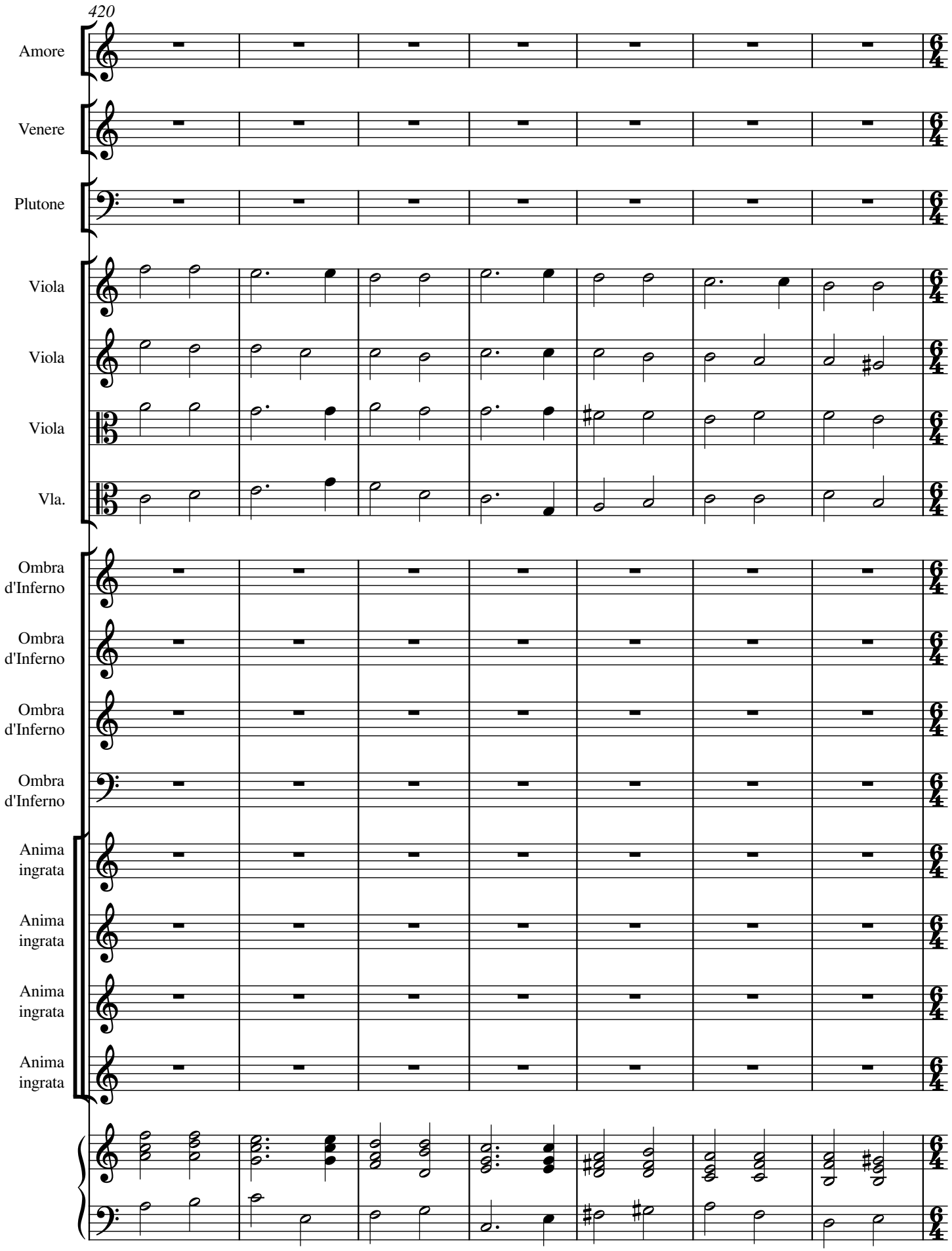
420
Amore
Venere
Plutone
Viola
Viola
Viola
Vla.
Ombra d'Inferno
Ombra d'Inferno
Ombra d'Inferno
Ombra d'Inferno
Anima ingrata
Anima ingrata
Anima ingrata
Anima ingrata

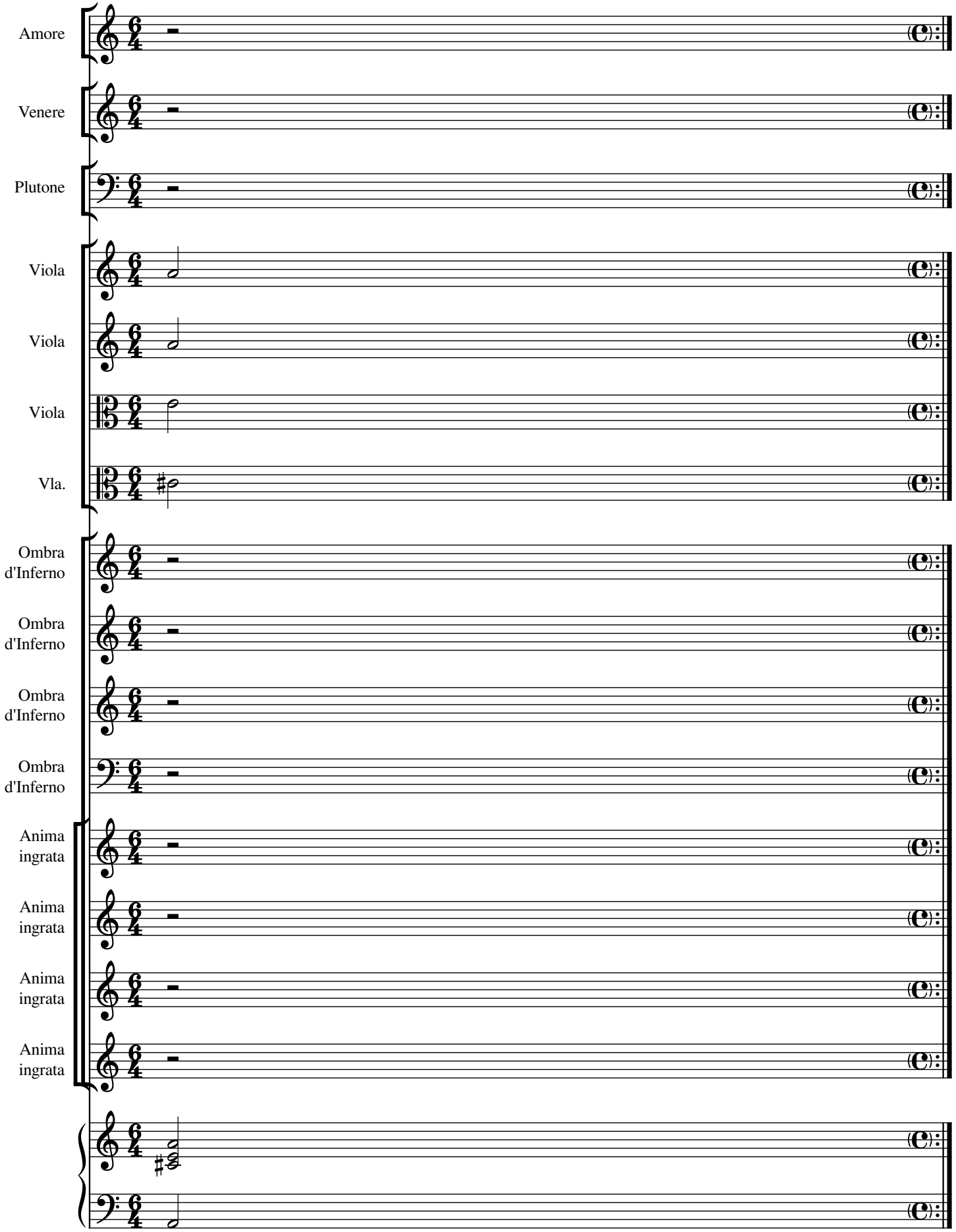
Amore
Venere
Plutone
Viola
Viola
Viola
Vla.
Ombra d'Inferno
Ombra d'Inferno
Ombra d'Inferno
Ombra d'Inferno
Anima ingrata
Anima ingrata
Anima ingrata
Anima ingrata

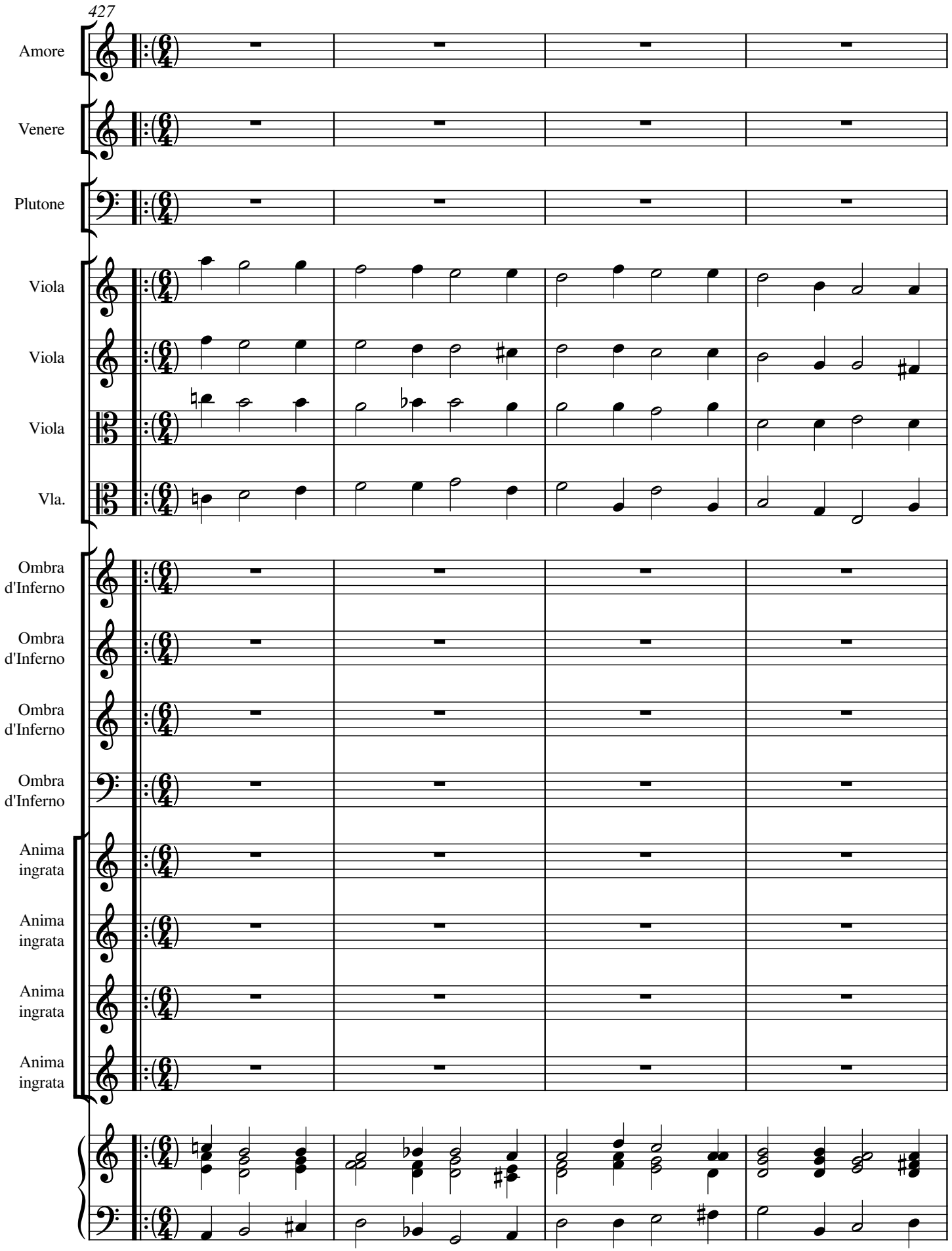
427
Amore
Venere
Plutone
Viola
Viola
Viola
Vla.
Ombra d'Inferno
Ombra d'Inferno
Ombra d'Inferno
Ombra d'Inferno
Anima ingrata
Anima ingrata
Anima ingrata
Anima ingrata

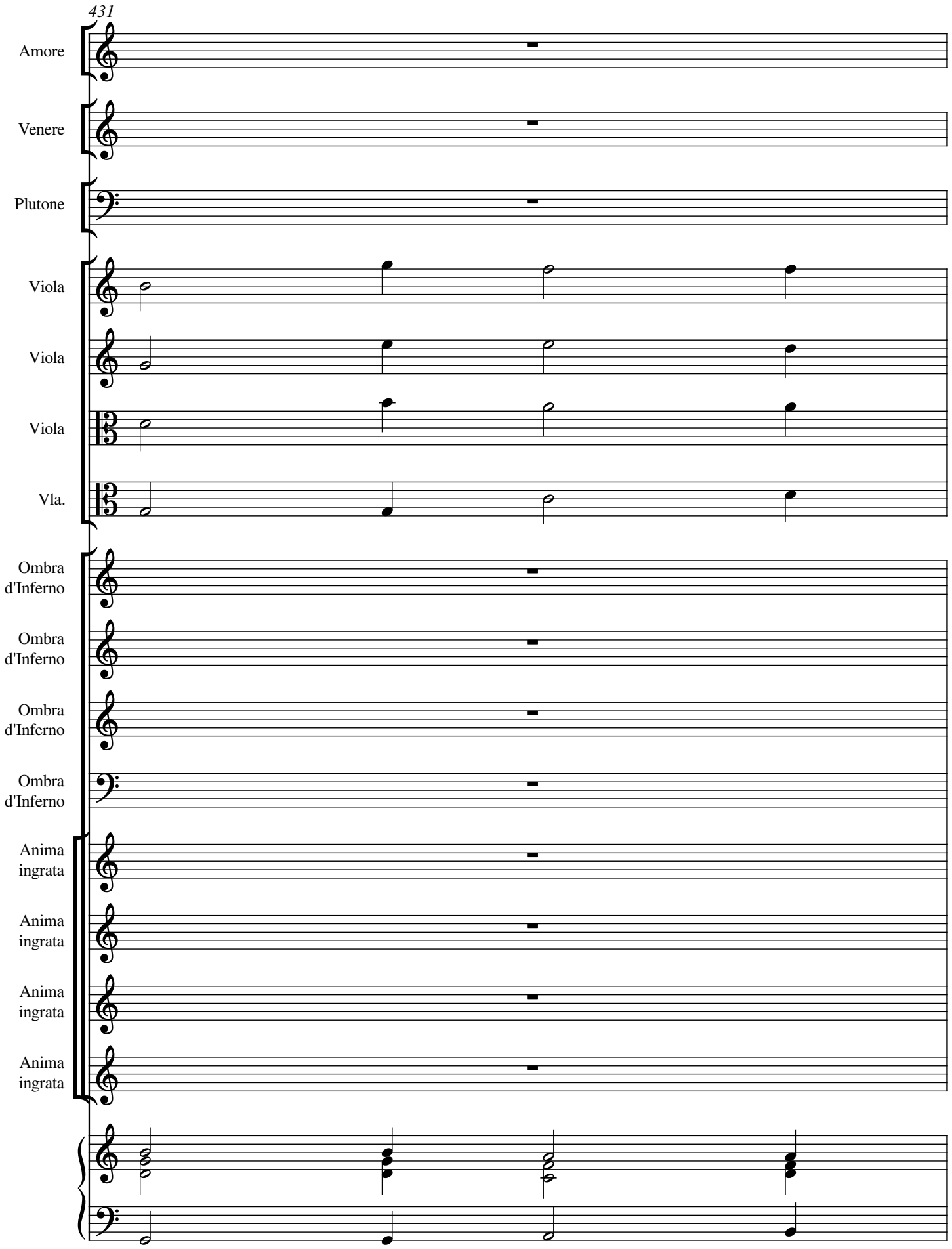
431
Amore
Venere
Plutone
Viola
Viola
Viola
Vla.
Ombra d'Inferno
Ombra d'Inferno
Ombra d'Inferno
Ombra d'Inferno
Anima ingrata
Anima ingrata
Anima ingrata
Anima ingrata

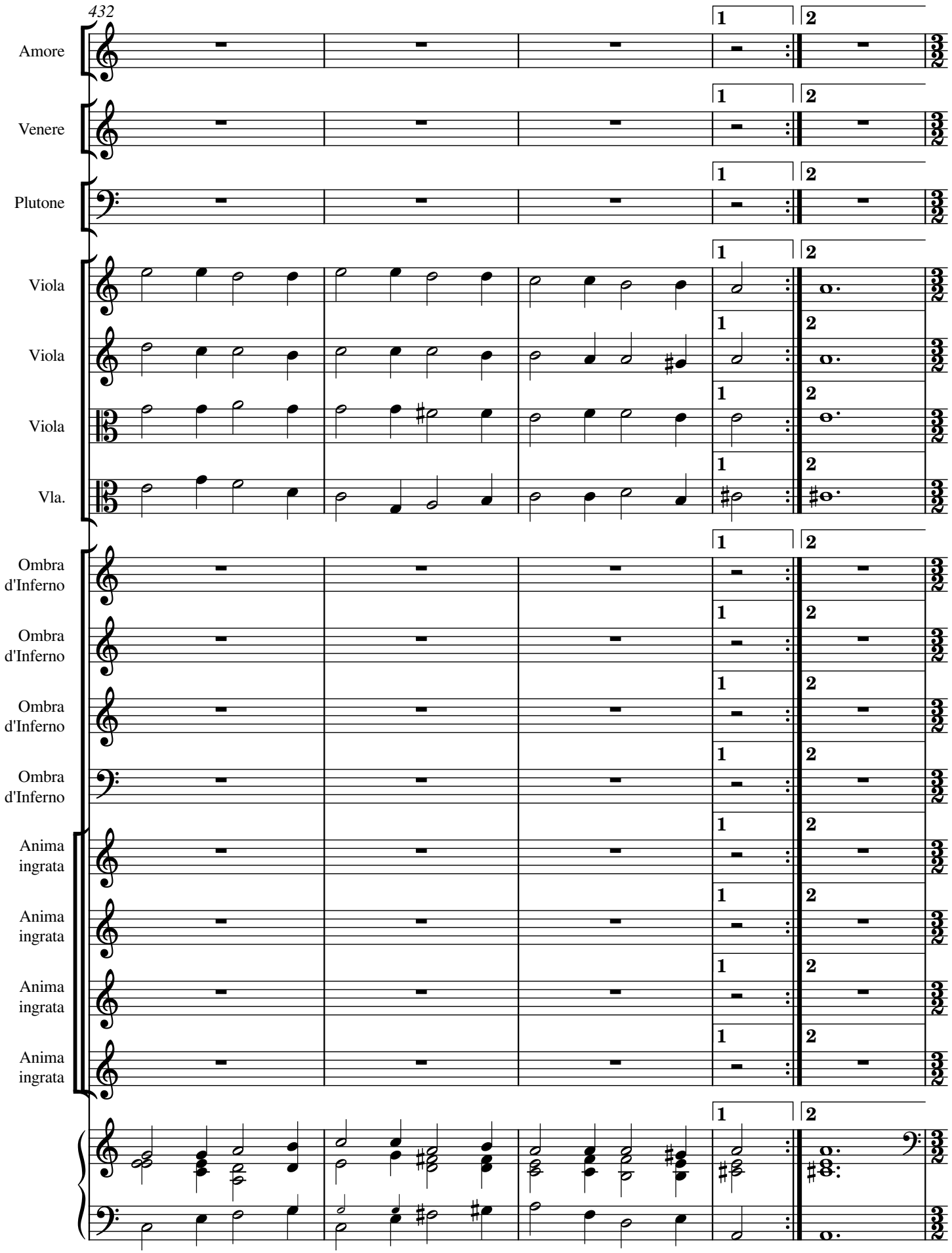
432
Amore
Venere
Plutone
Viola
Viola
Viola
Vla.
Ombra d'Inferno
Ombra d'Inferno
Ombra d'Inferno
Ombra d'Inferno
Anima ingrata
Anima ingrata
Anima ingrata
Anima ingrata
1
2

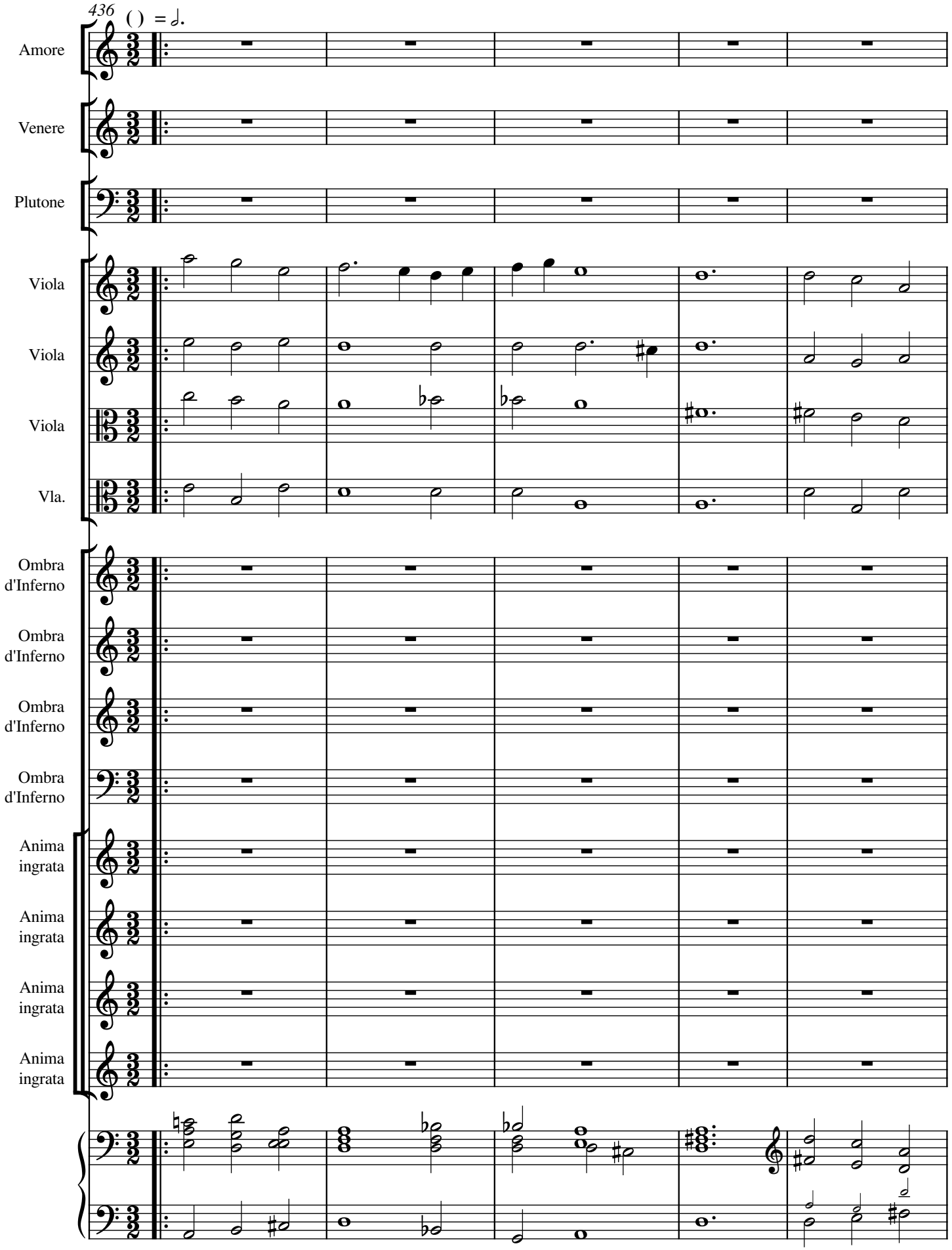
436
( ) = 𝅗𝅥.
Amore
Venere
Plutone
Viola
Viola
Viola
Vla.
Ombra d'Inferno
Ombra d'Inferno
Ombra d'Inferno
Ombra d'Inferno
Anima ingrata
Anima ingrata
Anima ingrata
Anima ingrata

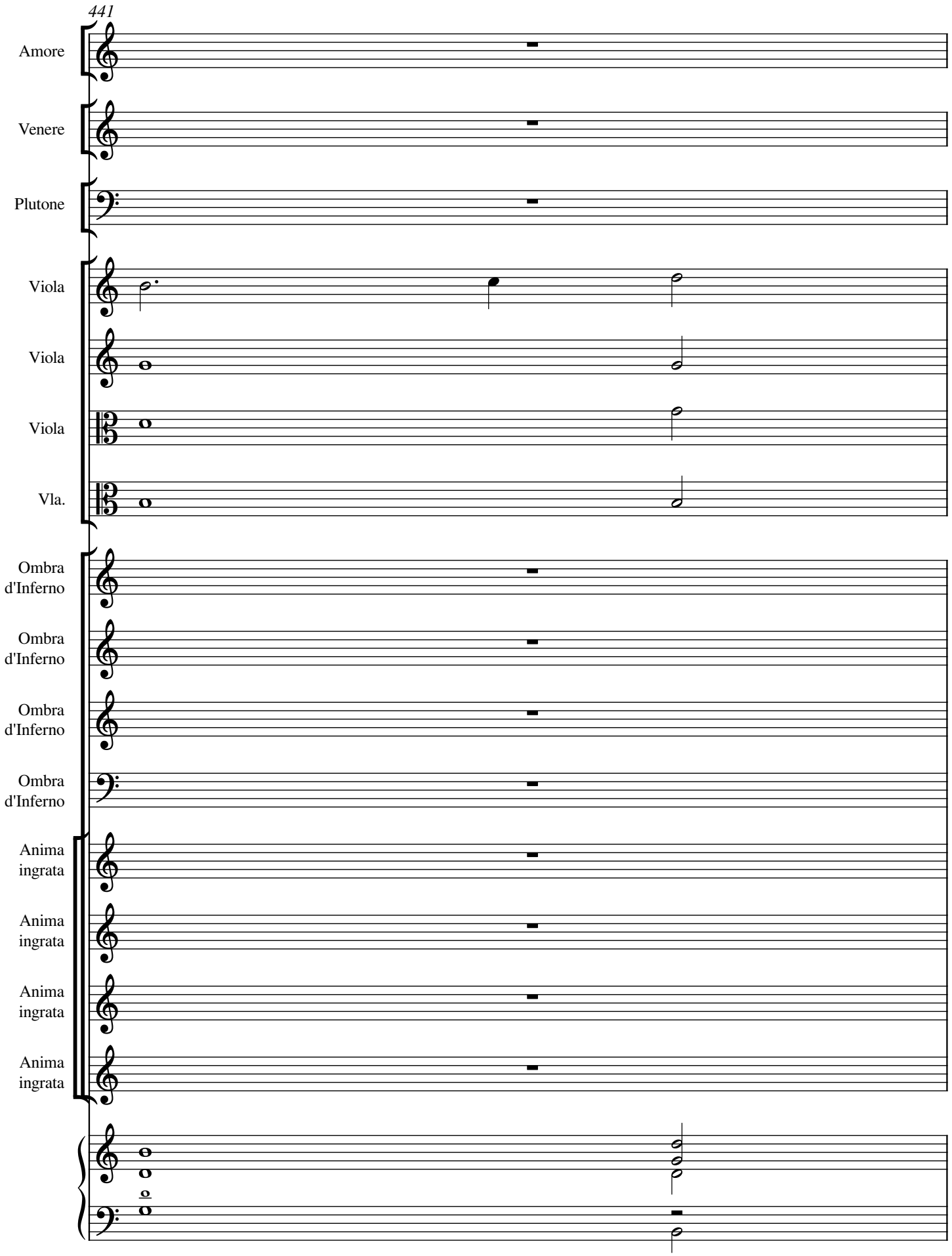
441
Amore
Venere
Plutone
Viola
Viola
Viola
Vla.
Ombra d'Inferno
Ombra d'Inferno
Ombra d'Inferno
Ombra d'Inferno
Anima ingrata
Anima ingrata
Anima ingrata
Anima ingrata

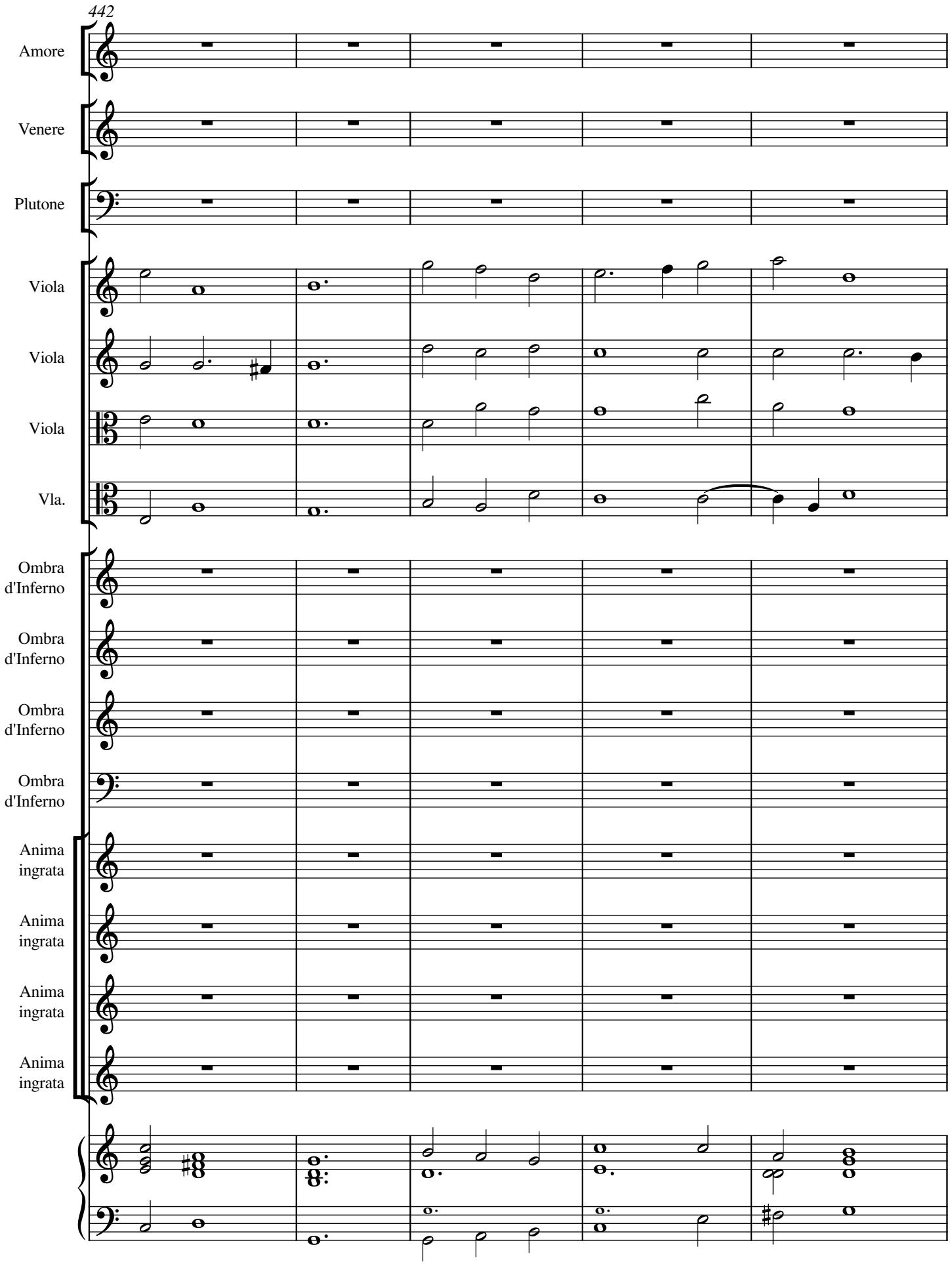
442
Amore
Venere
Plutone
Viola
Viola
Viola
Vla.
Ombra d'Inferno
Ombra d'Inferno
Ombra d'Inferno
Ombra d'Inferno
Anima ingrata
Anima ingrata
Anima ingrata
Anima ingrata

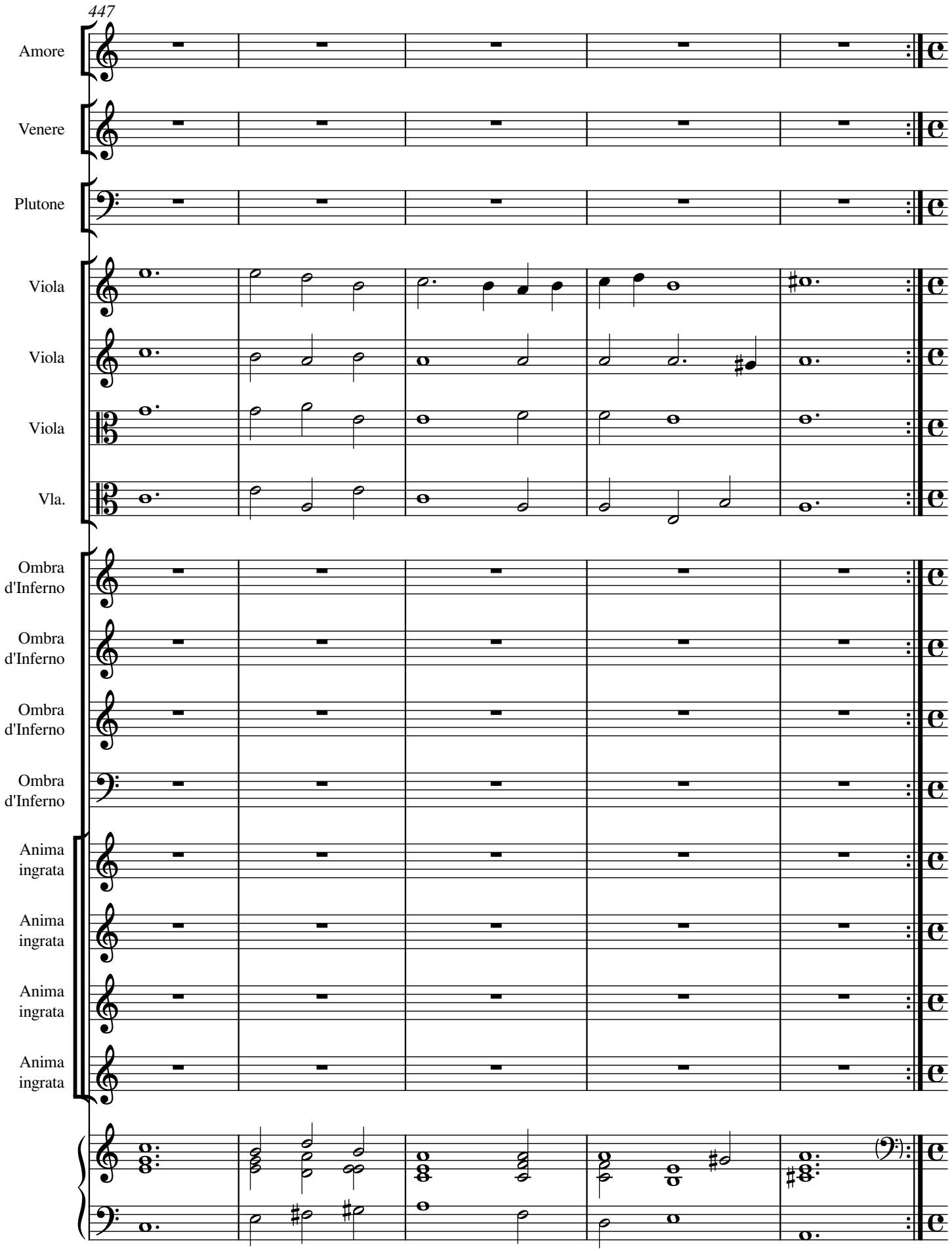
447
Amore
Venere
Plutone
Viola
Viola
Viola
Vla.
Ombra d'Inferno
Ombra d'Inferno
Ombra d'Inferno
Ombra d'Inferno
Anima ingrata
Anima ingrata
Anima ingrata
Anima ingrata

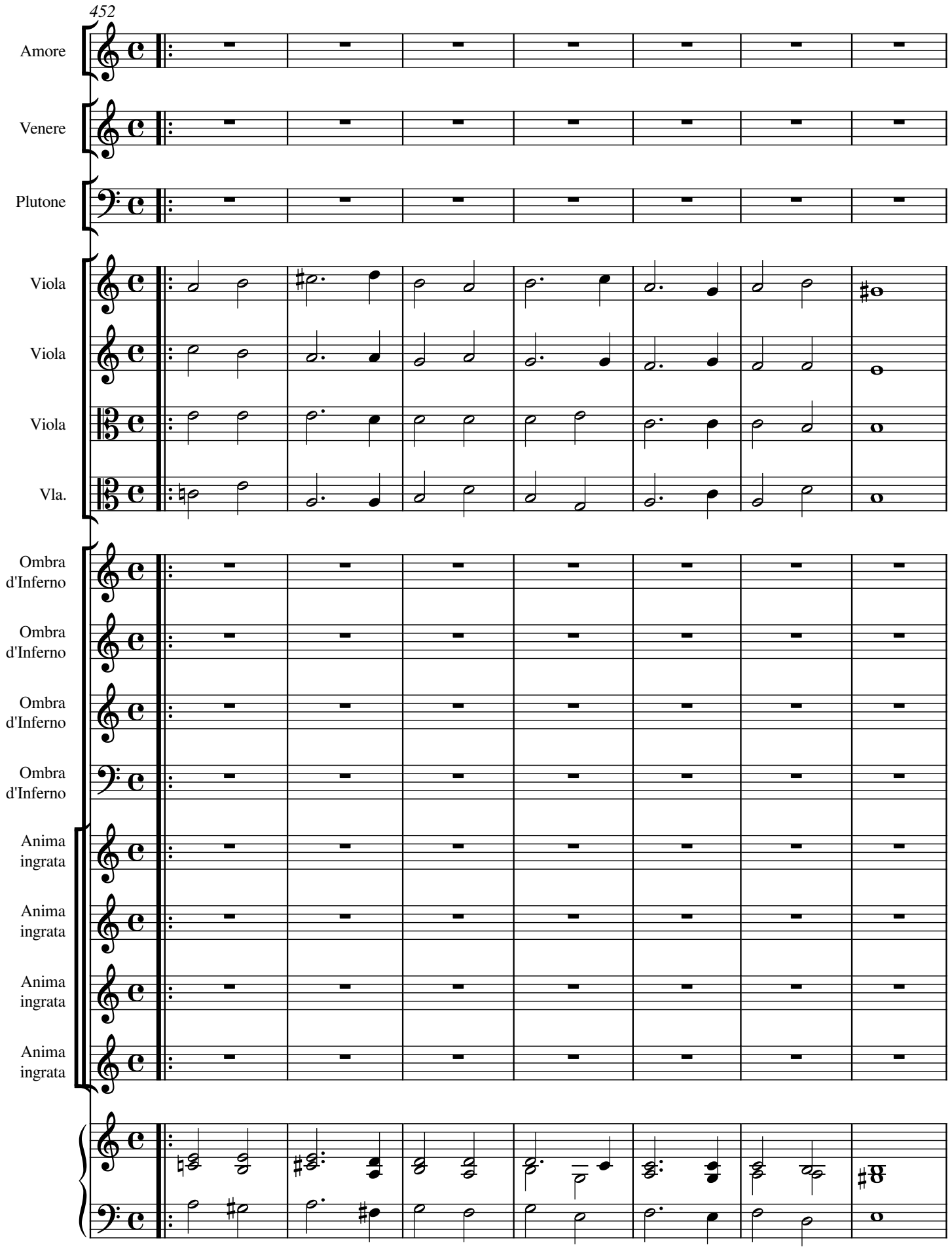
452
Amore
Venere
Plutone
Viola
Viola
Viola
Vla.
Ombra d'Inferno
Ombra d'Inferno
Ombra d'Inferno
Ombra d'Inferno
Anima ingrata
Anima ingrata
Anima ingrata
Anima ingrata

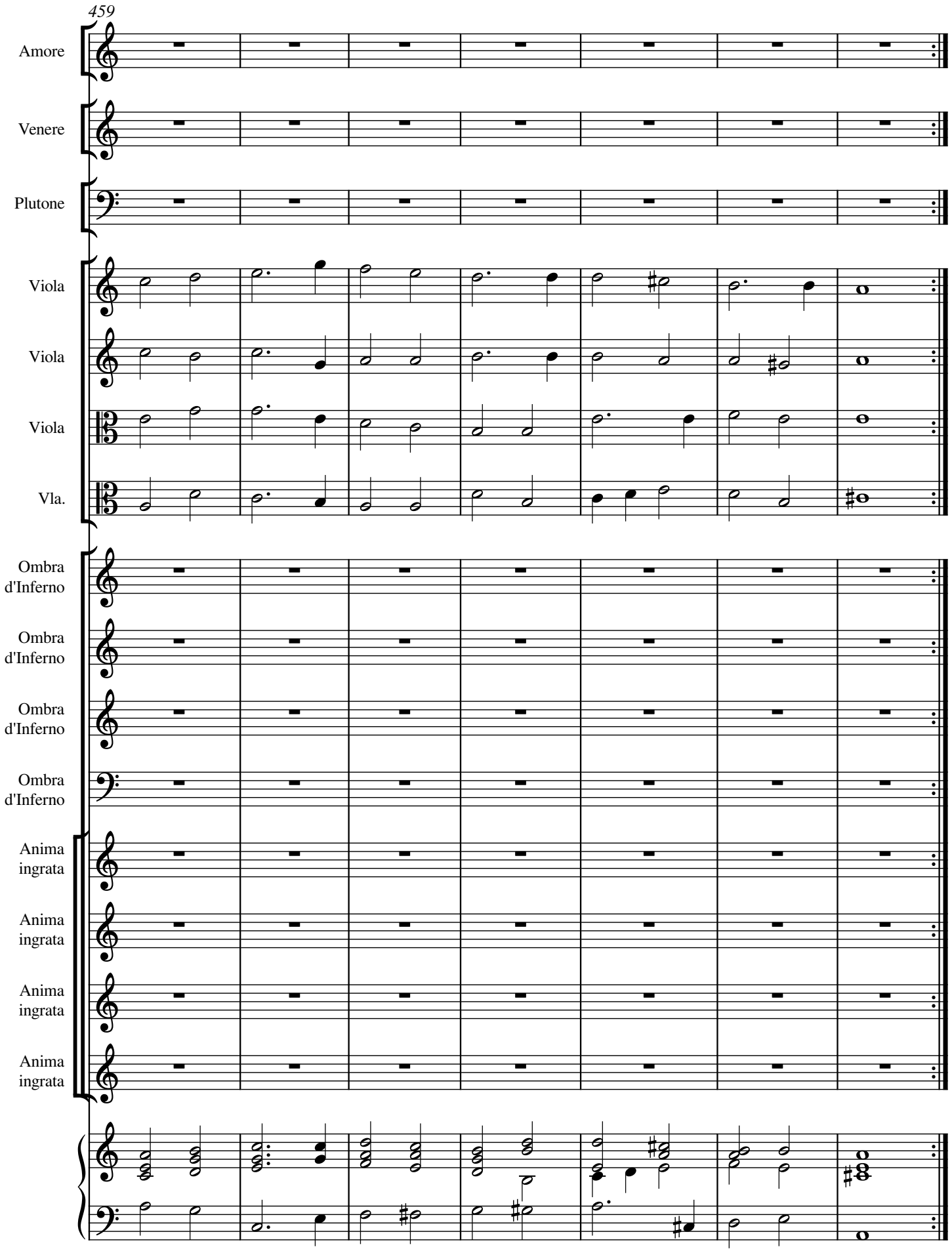
459
Amore
Venere
Plutone
Viola
Viola
Viola
Vla.
Ombra d'Inferno
Ombra d'Inferno
Ombra d'Inferno
Ombra d'Inferno
Anima ingrata
Anima ingrata
Anima ingrata
Anima ingrata

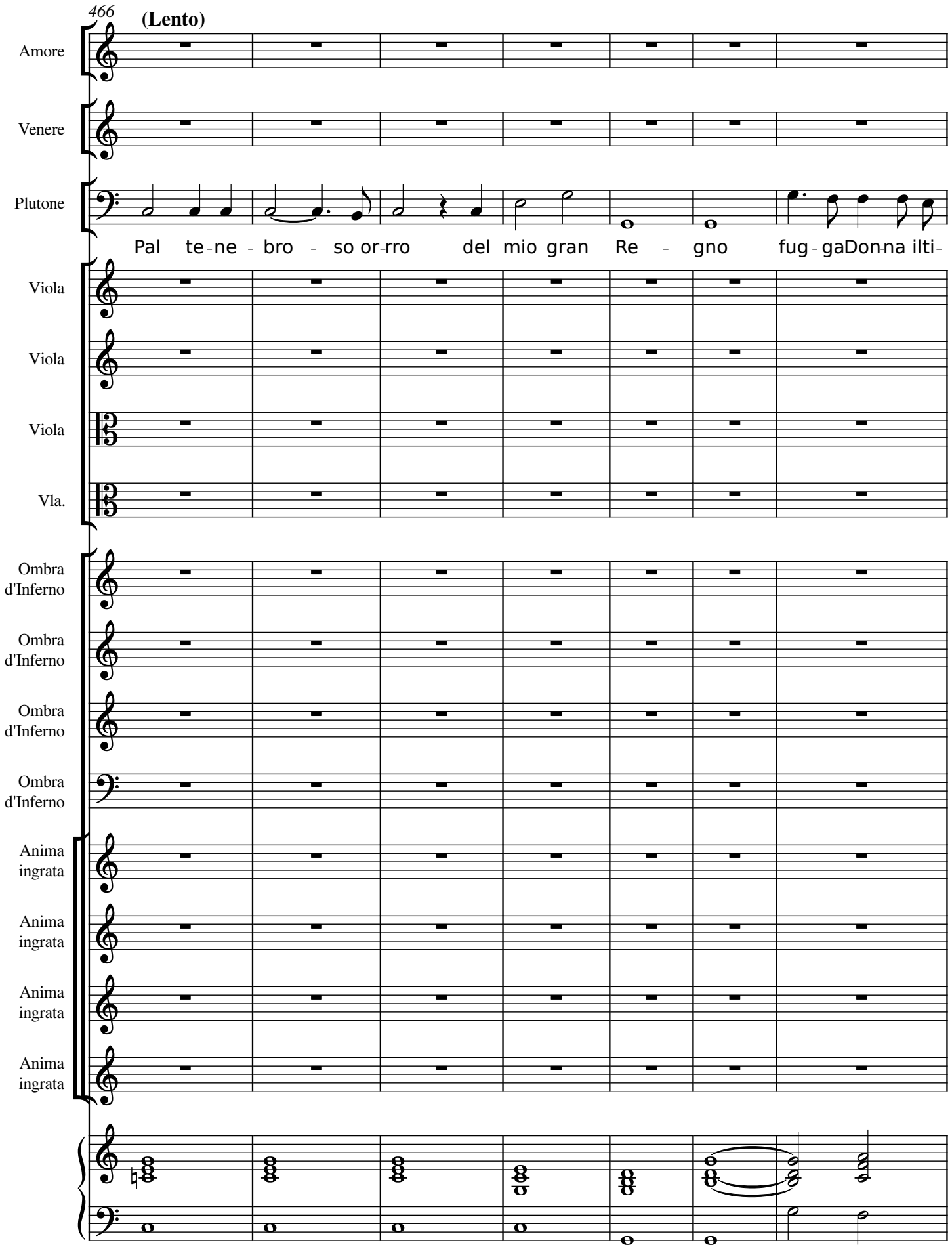
466
(Lento)
Amore
Venere
Plutone
Pal te-ne - bro - so or-rro del mio gran Re - gno fug-gaDon-na ilti-
Viola
Viola
Viola
Vla.
Ombra d'Inferno
Ombra d'Inferno
Ombra d'Inferno
Ombra d'Inferno
Anima ingrata
Anima ingrata
Anima ingrata
Anima ingrata

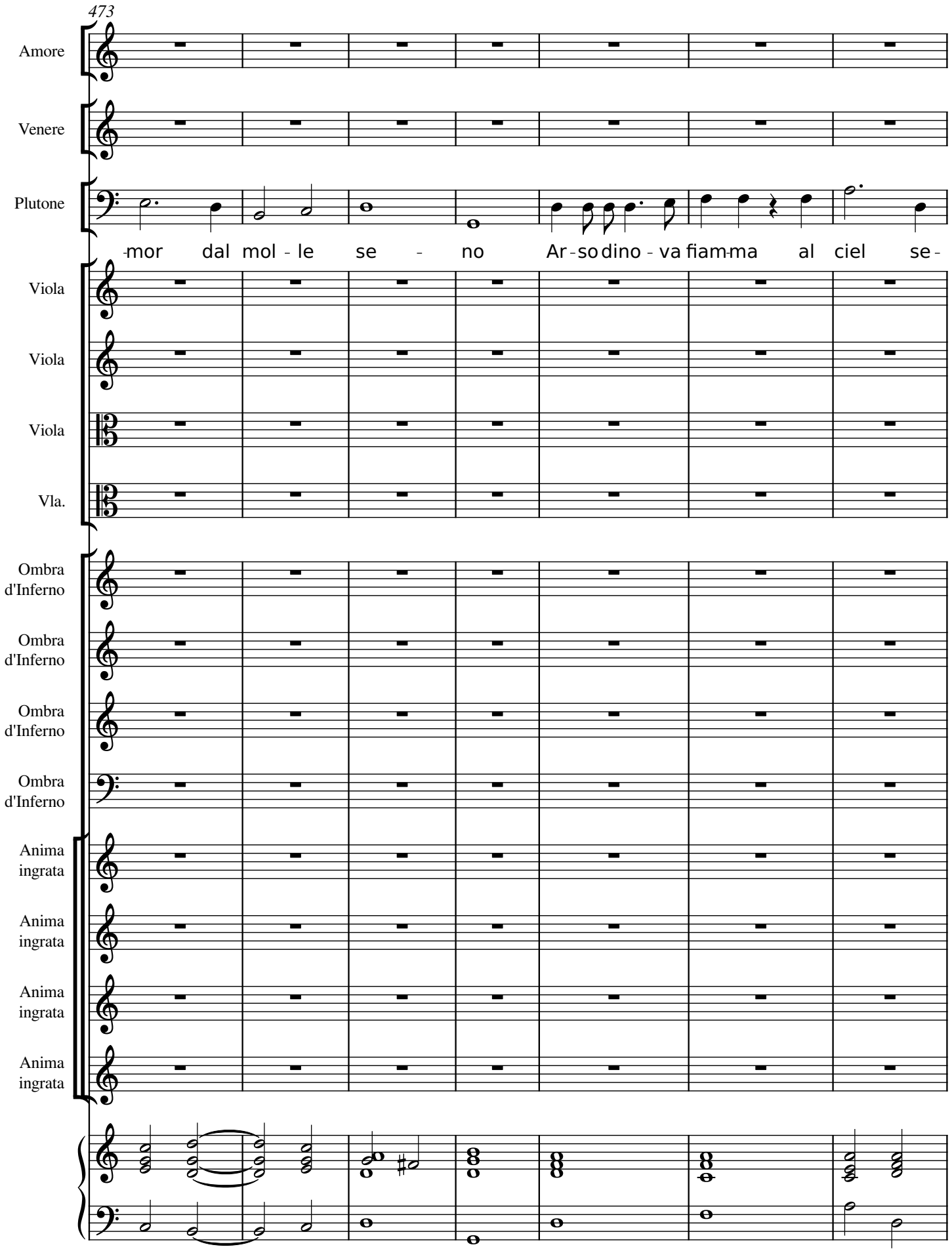
473
Amore
Venere
Plutone
-mor dal mol - le se - no Ar - so dino - va fiam-ma al ciel se -
Viola
Viola
Viola
Vla.
Ombra d'Inferno
Ombra d'Inferno
Ombra d'Inferno
Ombra d'Inferno
Anima ingrata
Anima ingrata
Anima ingrata
Anima ingrata

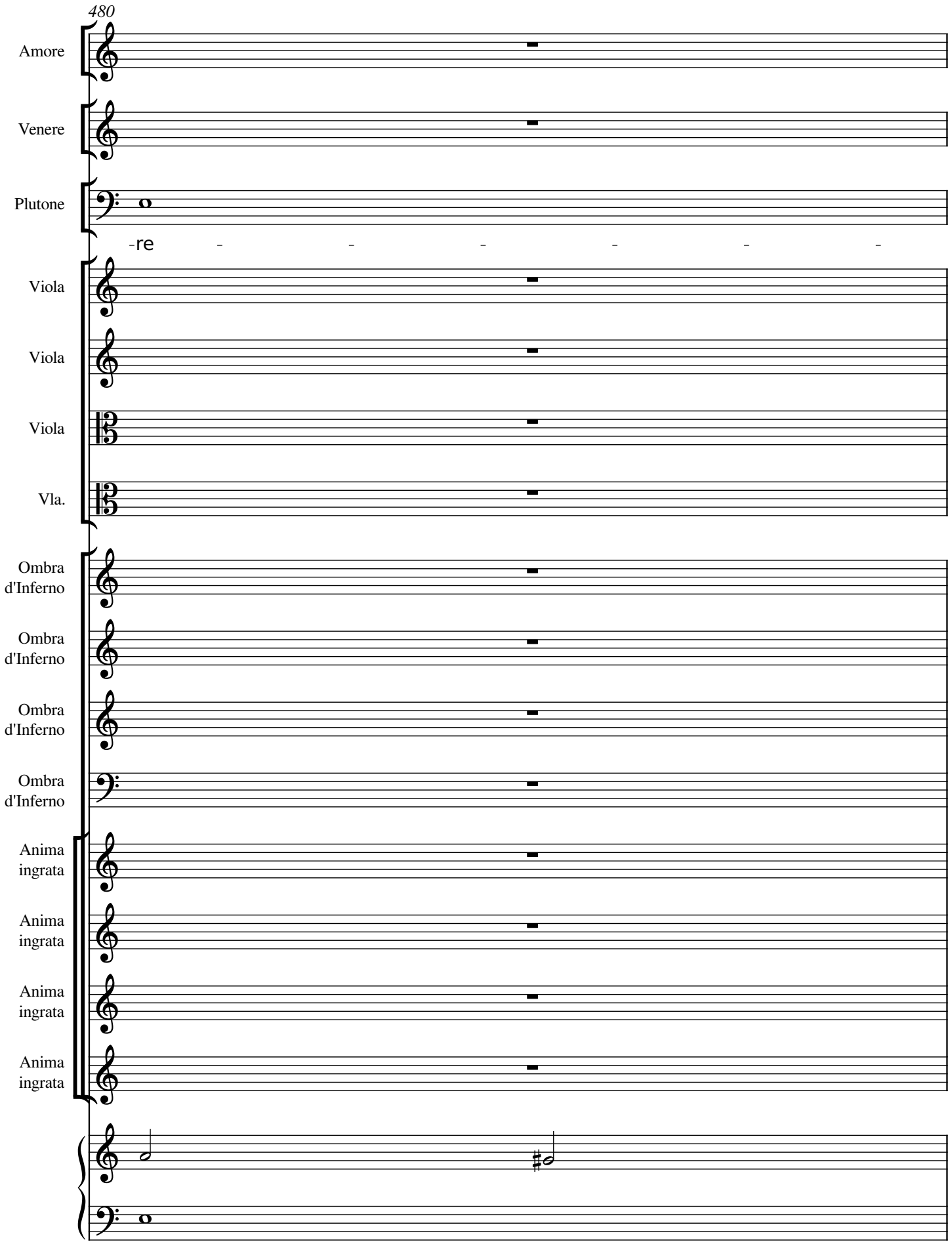
480
Amore
Venere
Plutone
-re - - - - - -
Viola
Viola
Viola
Vla.
Ombra d'Inferno
Ombra d'Inferno
Ombra d'Inferno
Ombra d'Inferno
Anima ingrata
Anima ingrata
Anima ingrata
Anima ingrata

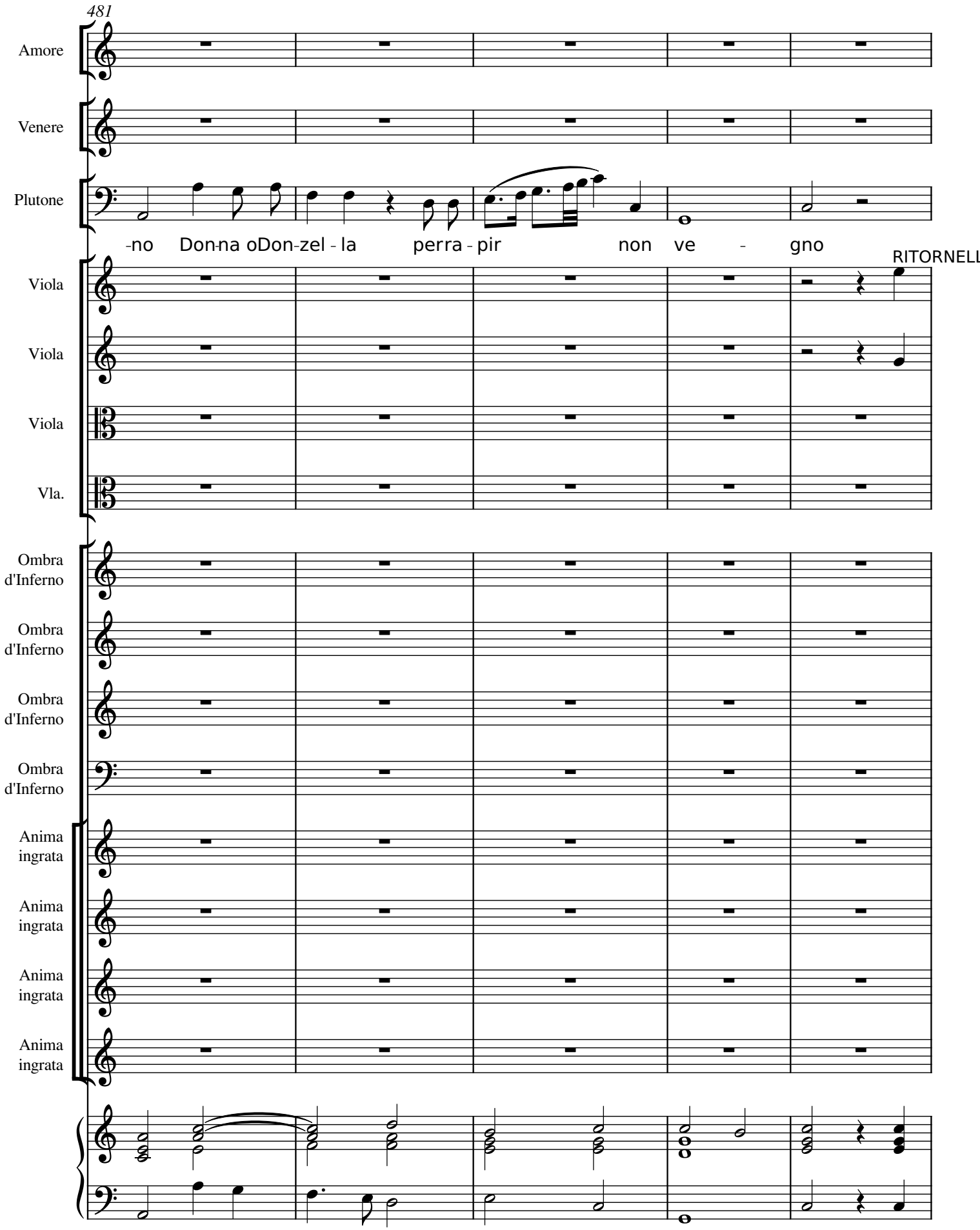
481
Amore
Venere
Plutone
-no Don-na oDon-zel - la perra - pir non ve - gno
RITORNELL
Viola
Viola
Viola
Vla.
Ombra d'Inferno
Ombra d'Inferno
Ombra d'Inferno
Ombra d'Inferno
Anima ingrata
Anima ingrata
Anima ingrata
Anima ingrata

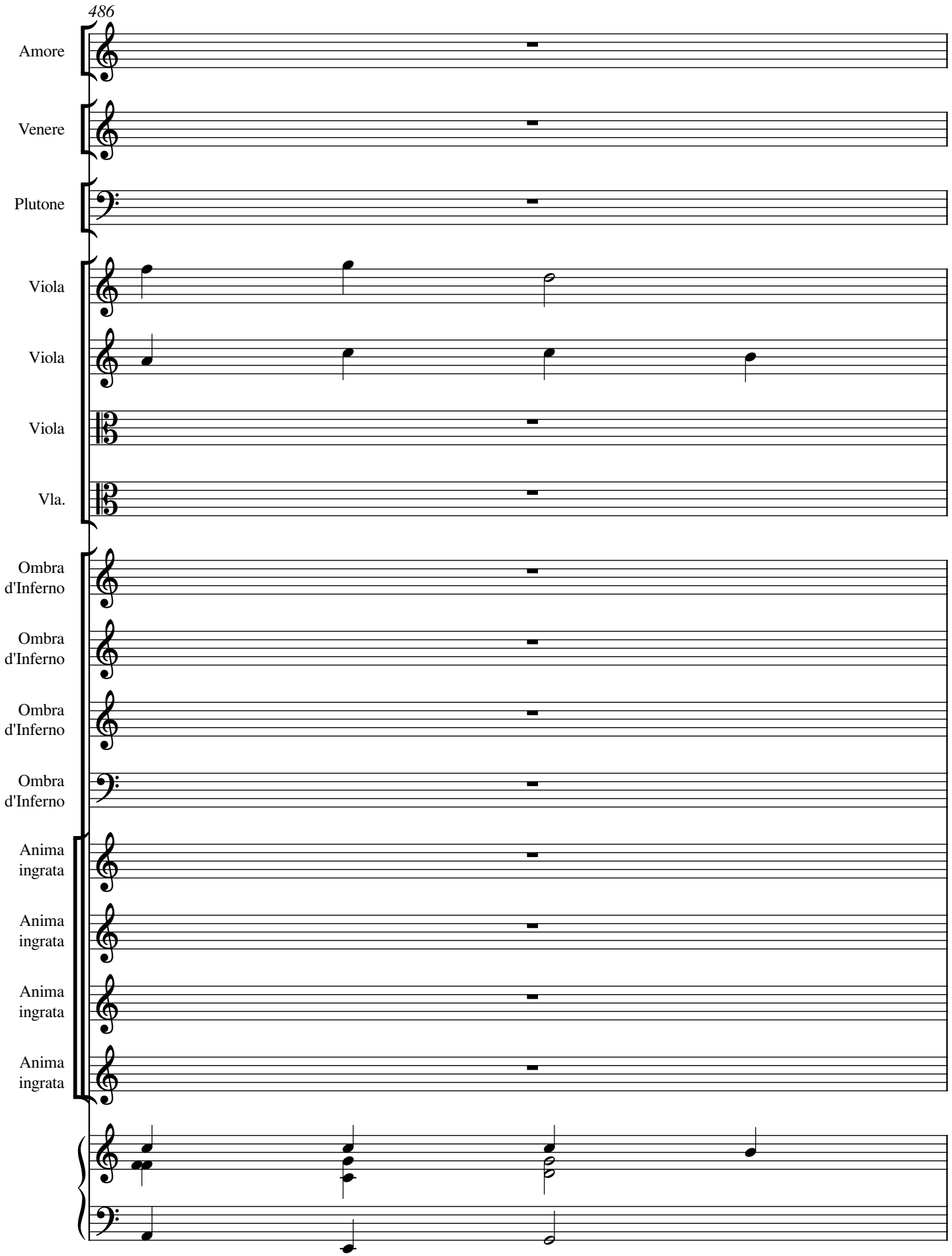
486
Amore
Venere
Plutone
Viola
Viola
Viola
Vla.
Ombra d'Inferno
Ombra d'Inferno
Ombra d'Inferno
Ombra d'Inferno
Anima ingrata
Anima ingrata
Anima ingrata
Anima ingrata

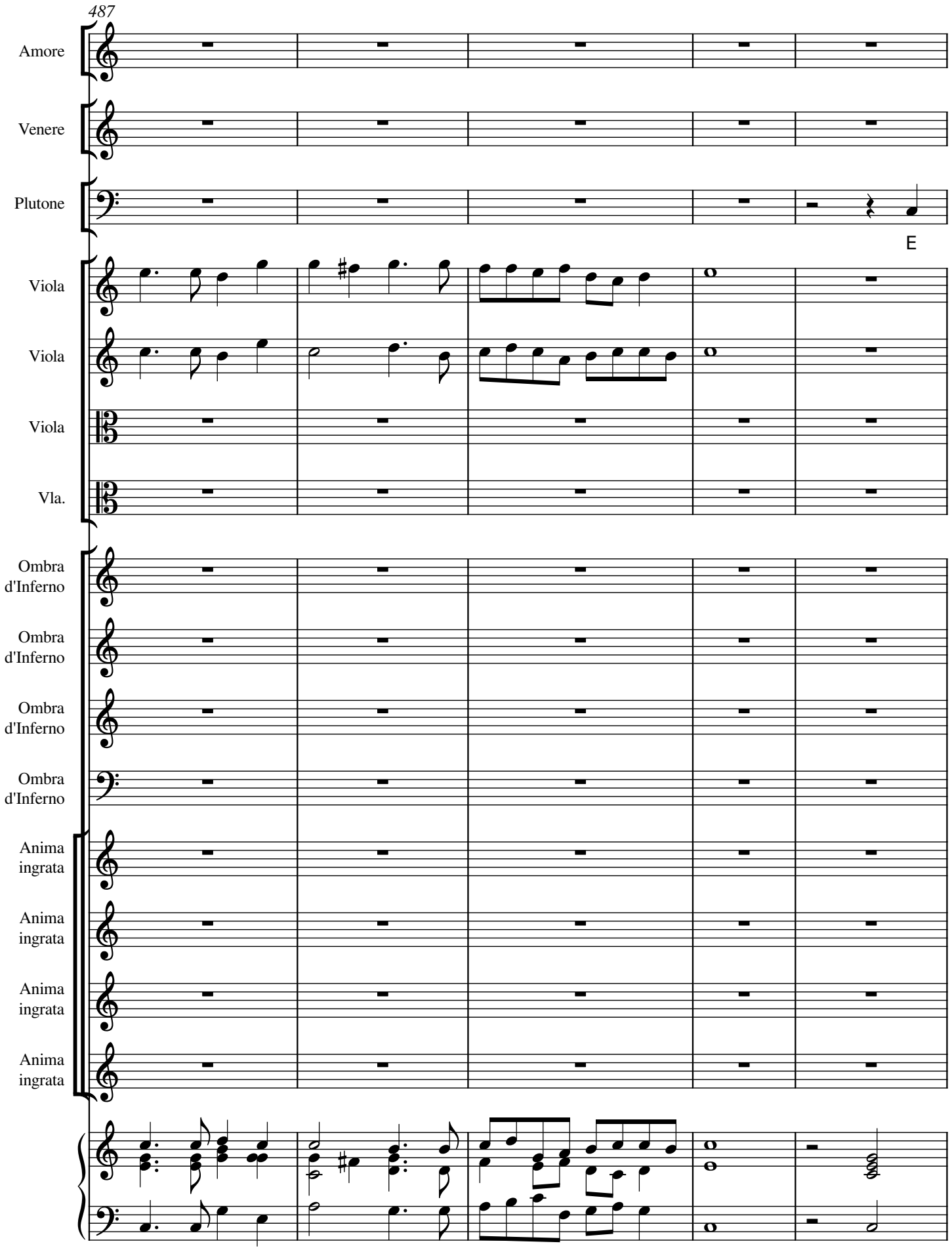
487
Amore
Venere
Plutone
E
Viola
Viola
Viola
Vla.
Ombra d'Inferno
Ombra d'Inferno
Ombra d'Inferno
Ombra d'Inferno
Anima ingrata
Anima ingrata
Anima ingrata
Anima ingrata

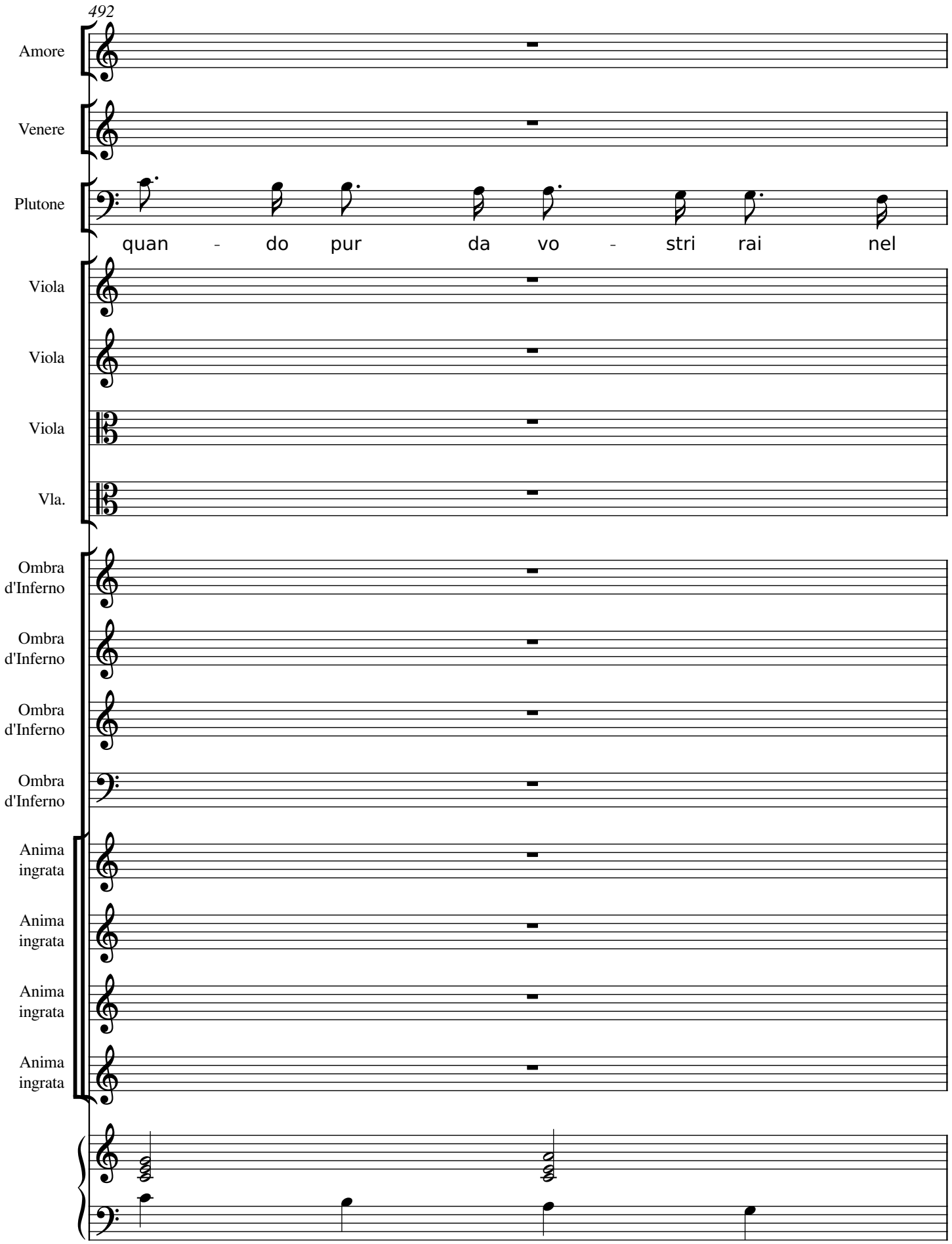
492
Amore
Venere
Plutone
quan - do pur da vo - stri rai nel
Viola
Viola
Viola
Vla.
Ombra d'Inferno
Ombra d'Inferno
Ombra d'Inferno
Ombra d'Inferno
Anima ingrata
Anima ingrata
Anima ingrata
Anima ingrata

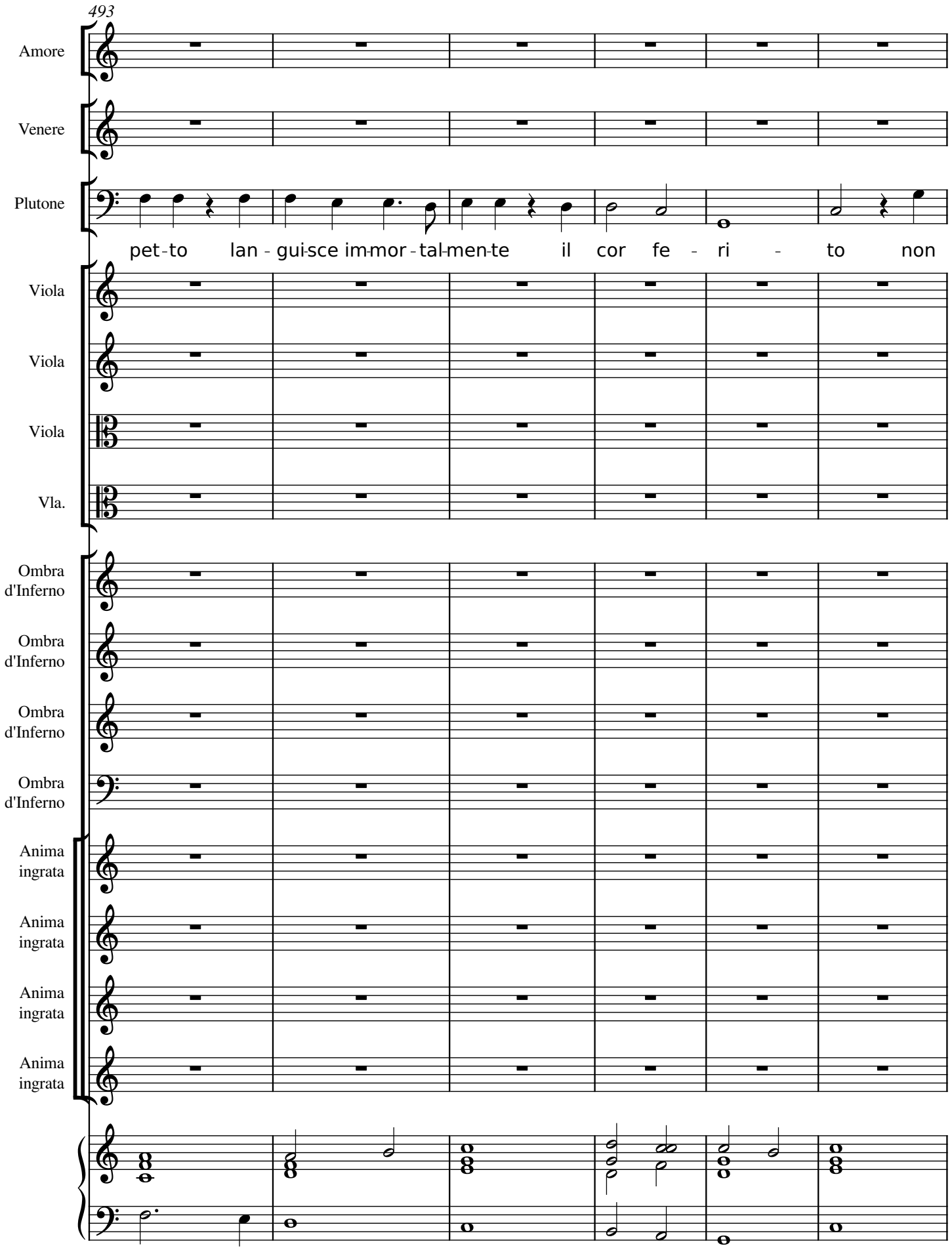
493
Amore
Venere
Plutone
pet-to lan-gui-sce im-mor-tal-men-te il cor fe-ri-to non
Viola
Viola
Viola
Vla.
Ombra d'Inferno
Ombra d'Inferno
Ombra d'Inferno
Ombra d'Inferno
Anima ingrata
Anima ingrata
Anima ingrata
Anima ingrata

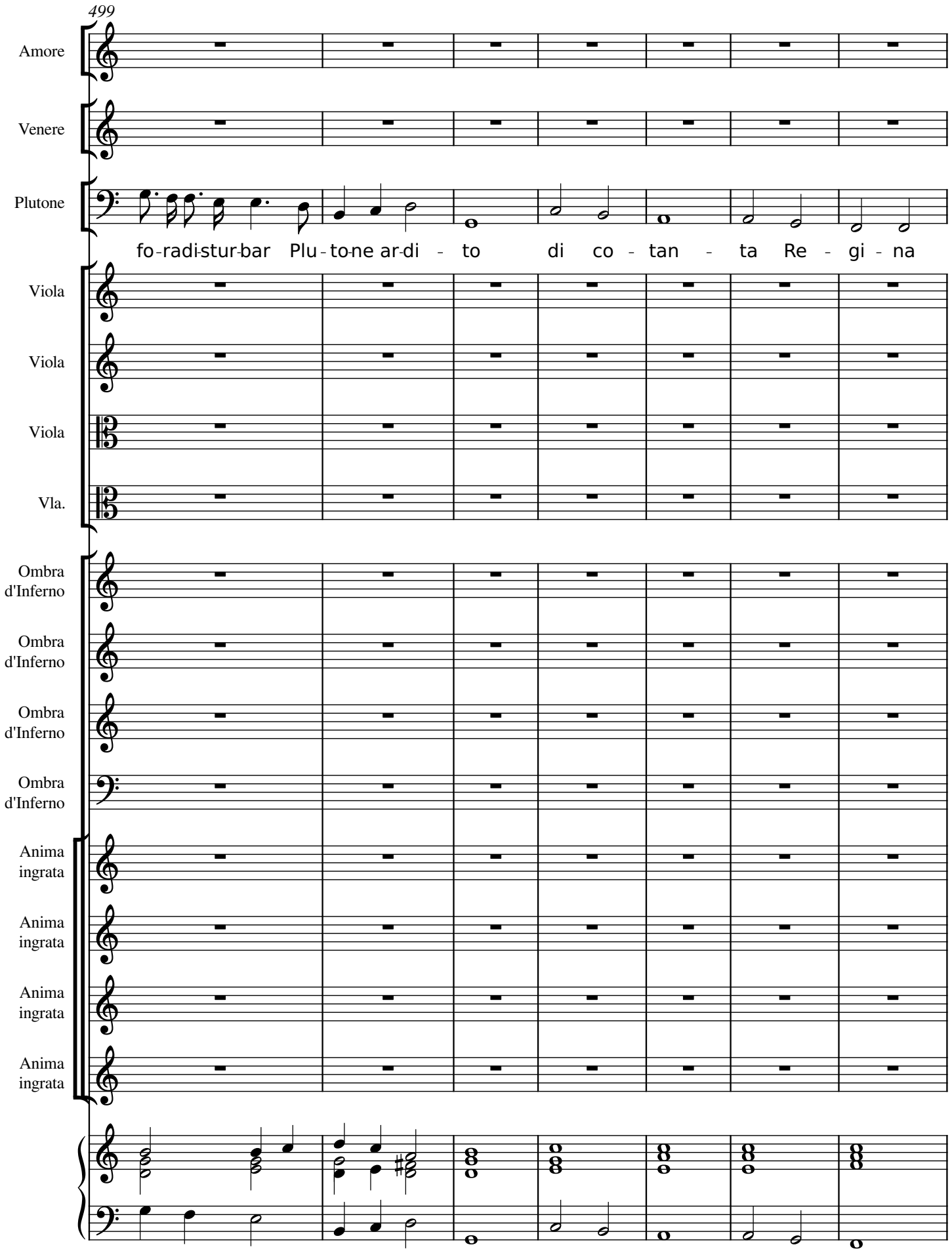
499
Amore
Venere
Plutone
fo-radi-stur-bar Plu-to-ne ar-di - to di co - tan - ta Re - gi - na
Viola
Viola
Viola
Vla.
Ombra d'Inferno
Ombra d'Inferno
Ombra d'Inferno
Ombra d'Inferno
Anima ingrata
Anima ingrata
Anima ingrata
Anima ingrata

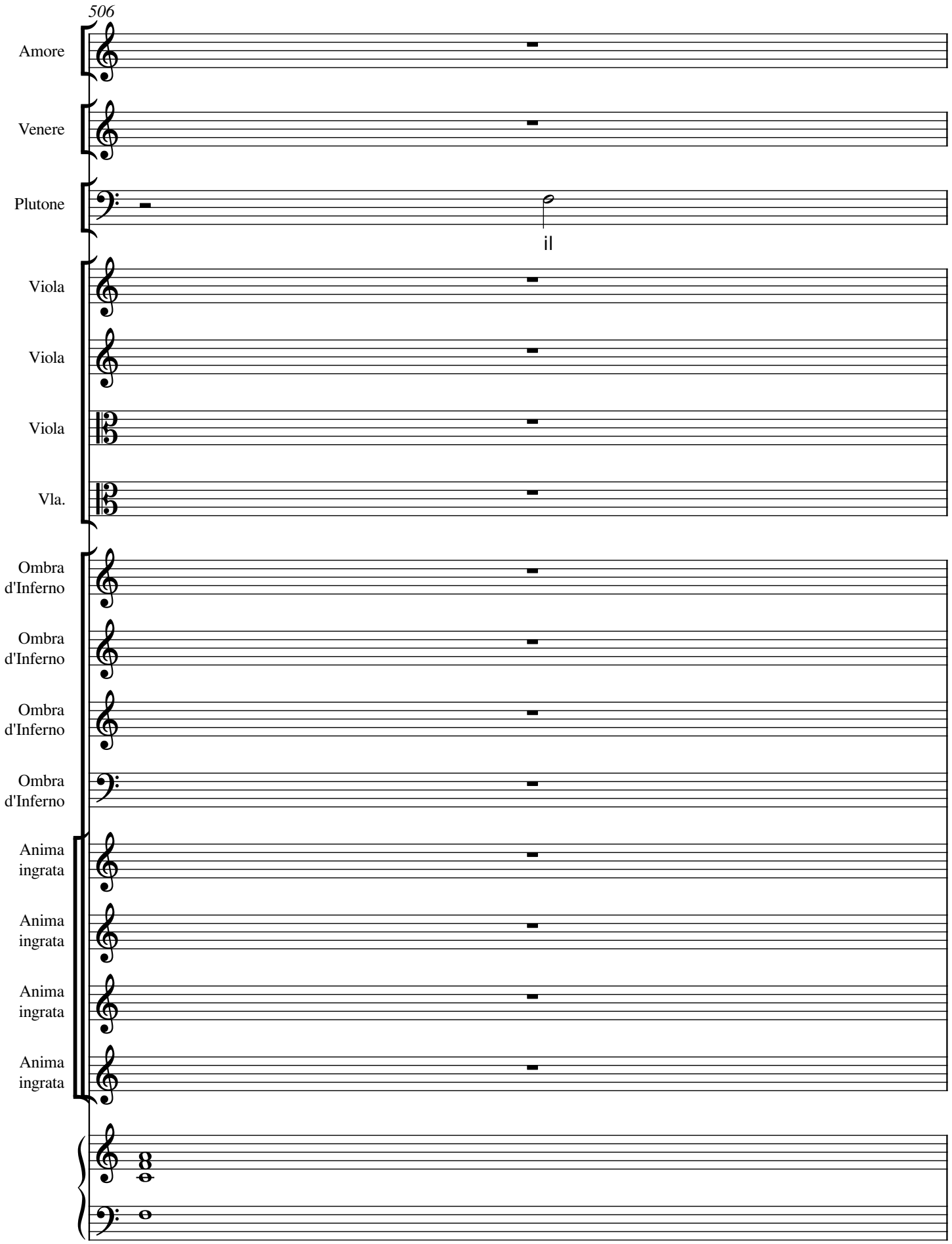
506
Amore
Venere
Plutone
il
Viola
Viola
Viola
Vla.
Ombra d'Inferno
Ombra d'Inferno
Ombra d'Inferno
Ombra d'Inferno
Anima ingrata
Anima ingrata
Anima ingrata
Anima ingrata

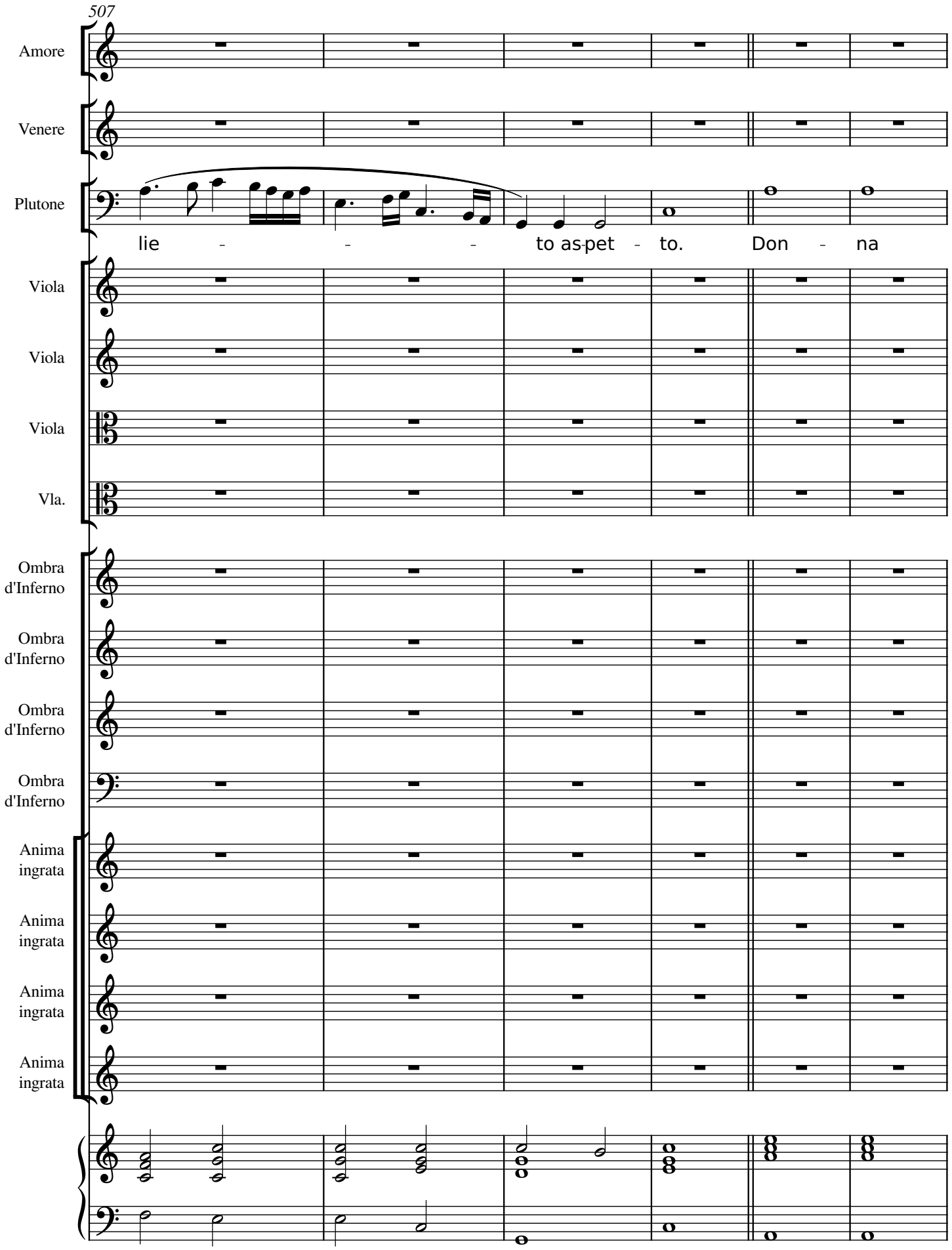
507
Amore
Venere
Plutone
lie - - - to as-pet - to. Don - na
Viola
Viola
Viola
Vla.
Ombra d'Inferno
Ombra d'Inferno
Ombra d'Inferno
Ombra d'Inferno
Anima ingrata
Anima ingrata
Anima ingrata
Anima ingrata

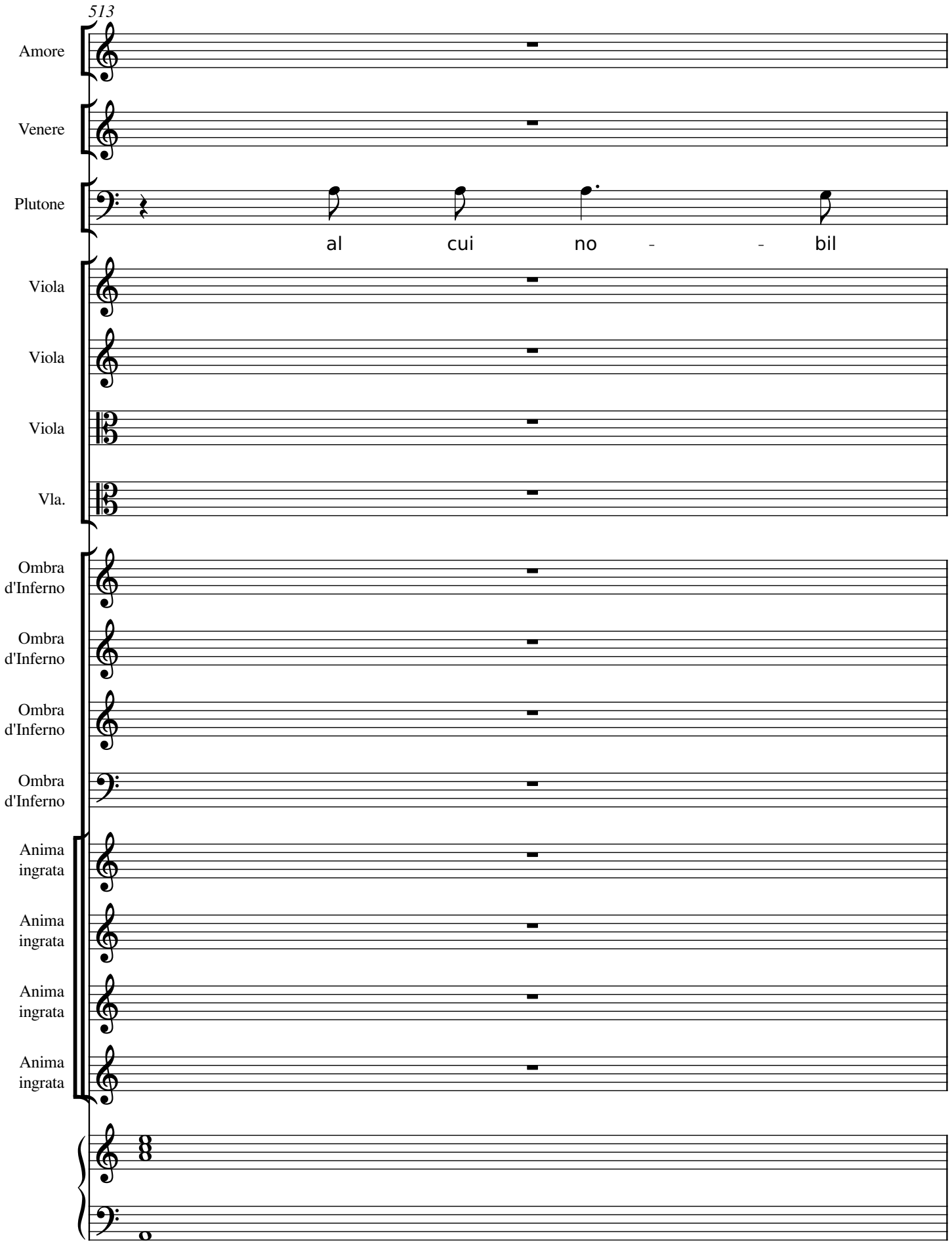
513
Amore
Venere
Plutone
al cui no - - bil
Viola
Viola
Viola
Vla.
Ombra d'Inferno
Ombra d'Inferno
Ombra d'Inferno
Ombra d'Inferno
Anima ingrata
Anima ingrata
Anima ingrata
Anima ingrata

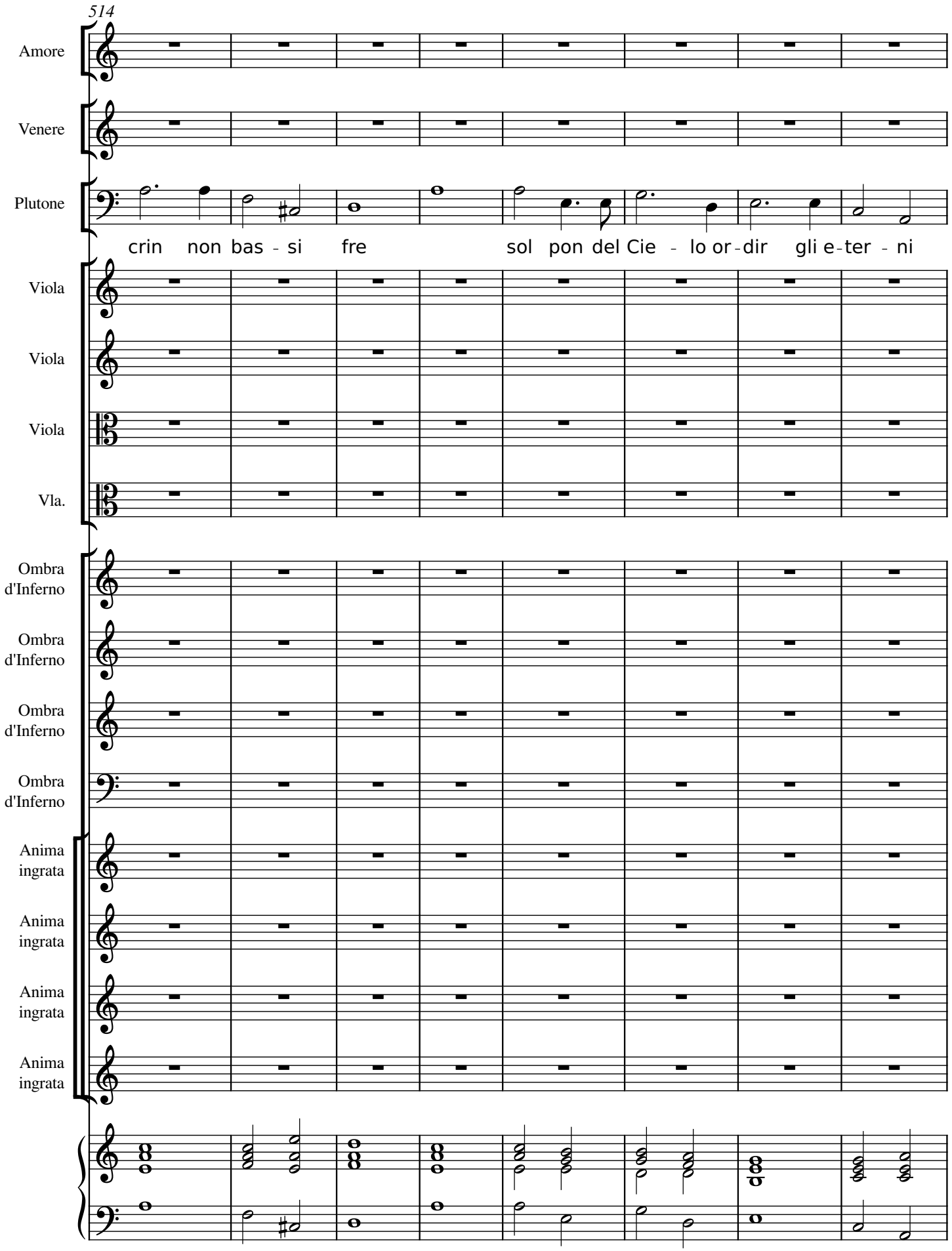
514
Amore
Venere
Plutone
crin non bas - si fre sol pon del Cie - lo or-dir gli e-ter - ni
Viola
Viola
Viola
Vla.
Ombra d'Inferno
Ombra d'Inferno
Ombra d'Inferno
Ombra d'Inferno
Anima ingrata
Anima ingrata
Anima ingrata
Anima ingrata

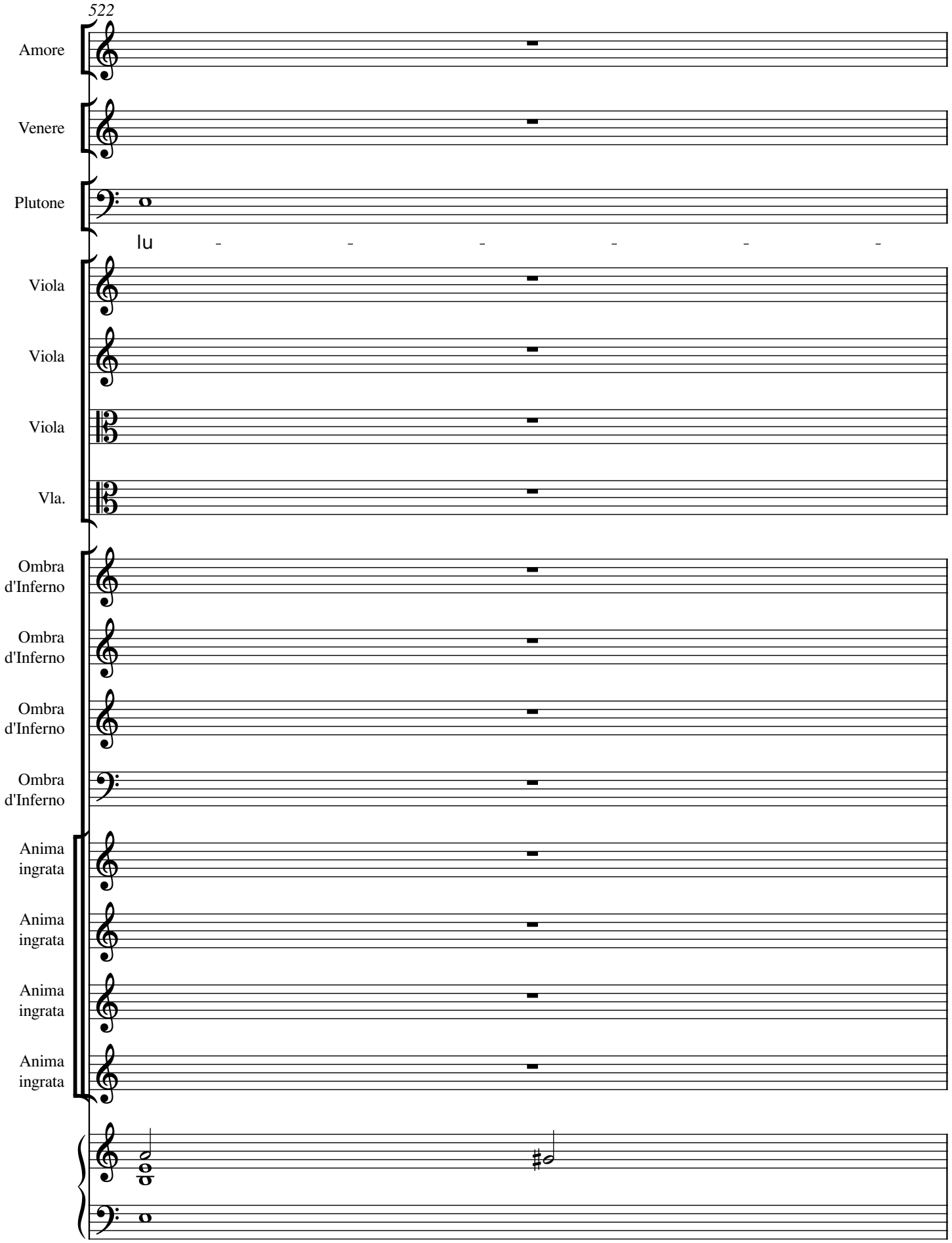
522
Amore
Venere
Plutone
lu
Viola
Viola
Viola
Vla.
Ombra d'Inferno
Ombra d'Inferno
Ombra d'Inferno
Ombra d'Inferno
Anima ingrata
Anima ingrata
Anima ingrata
Anima ingrata

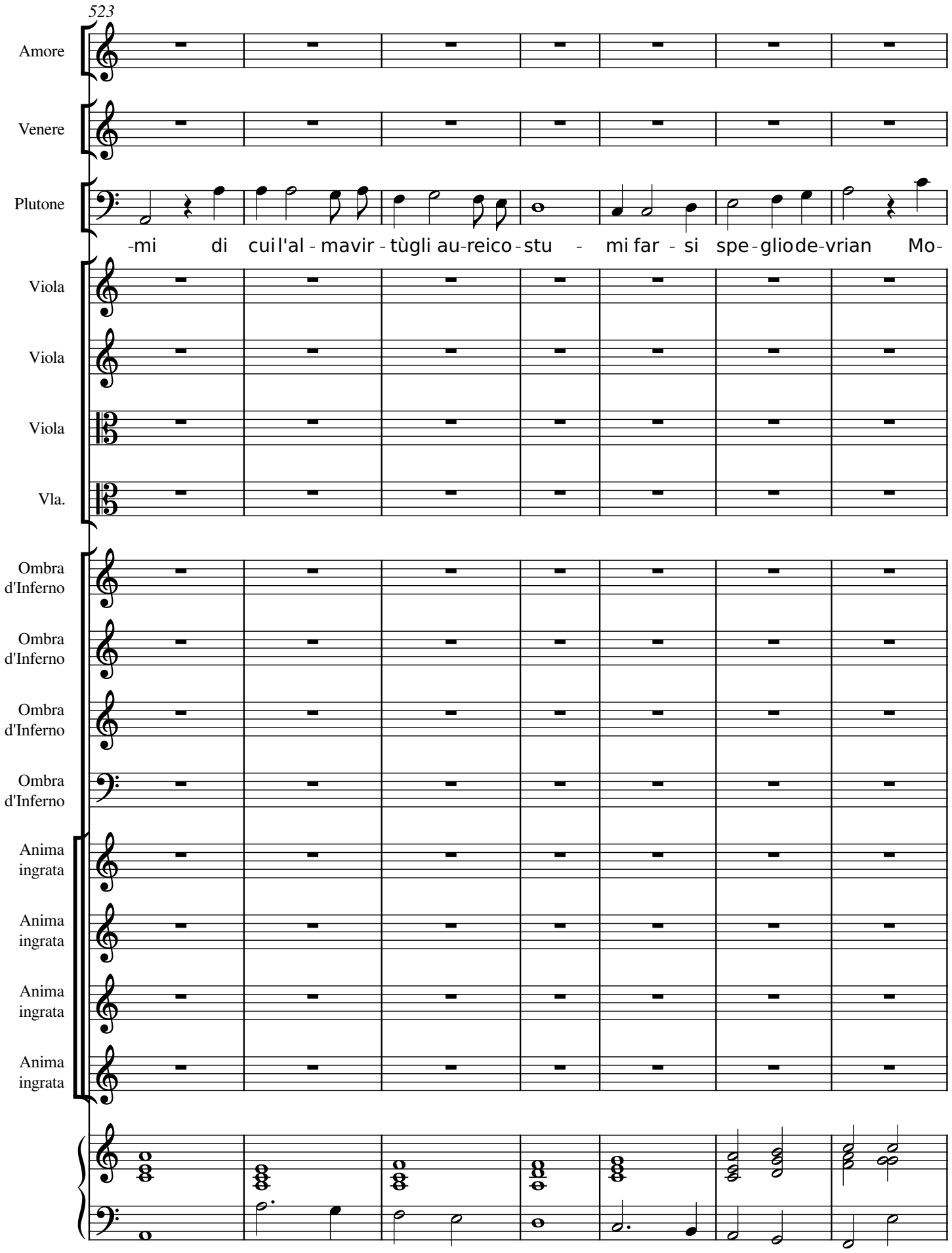
523
Amore
Venere
Plutone
-mi di cui l'al - mavir - tùgli au-reico - stu - mi far - si spe - glio de-vrian Mo-
Viola
Viola
Viola
Vla.
Ombra d'Inferno
Ombra d'Inferno
Ombra d'Inferno
Ombra d'Inferno
Anima ingrata
Anima ingrata
Anima ingrata
Anima ingrata

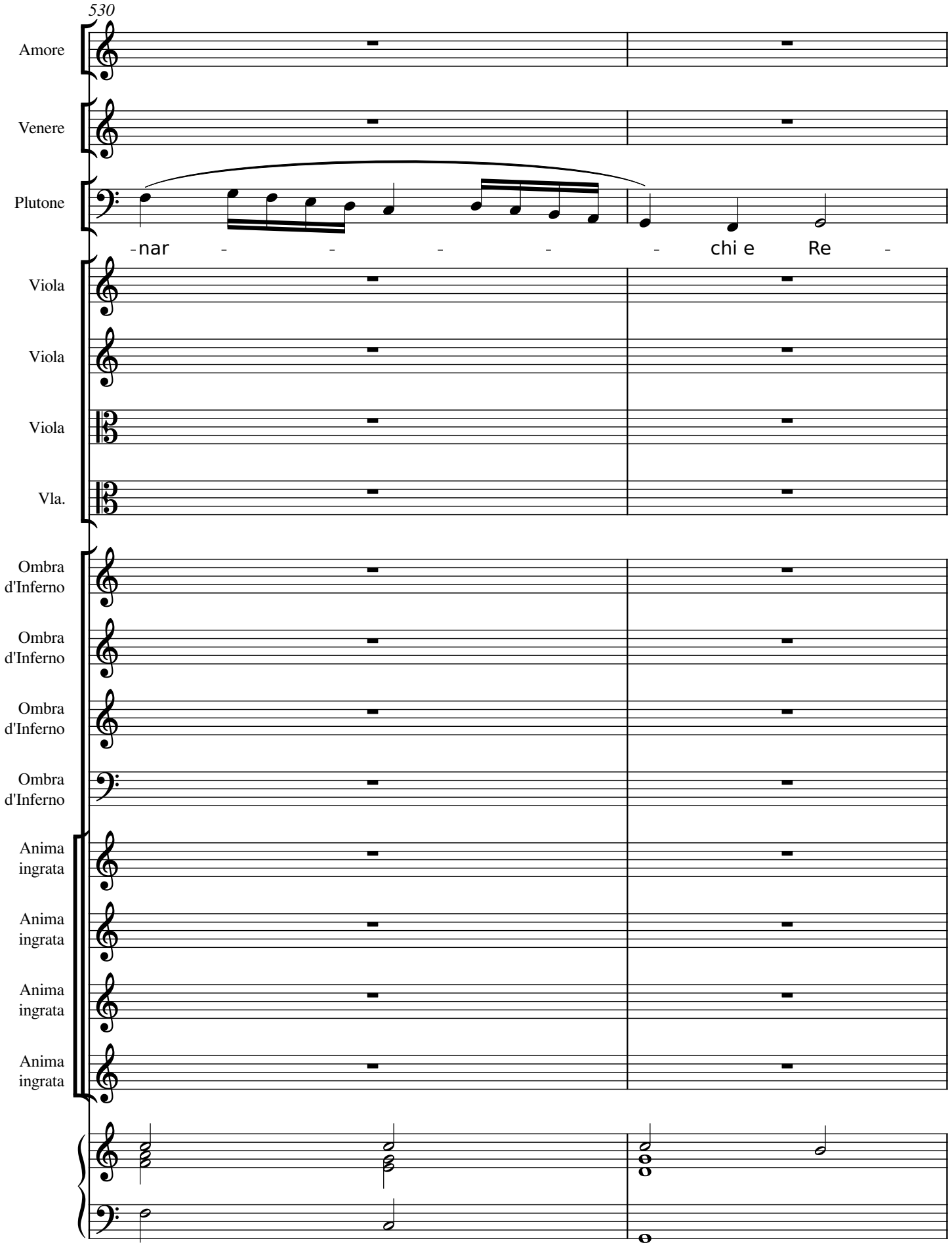
530
Amore
Venere
Plutone
-nar - - - - - chi e Re -
Viola
Viola
Viola
Vla.
Ombra d'Inferno
Ombra d'Inferno
Ombra d'Inferno
Ombra d'Inferno
Anima ingrata
Anima ingrata
Anima ingrata
Anima ingrata

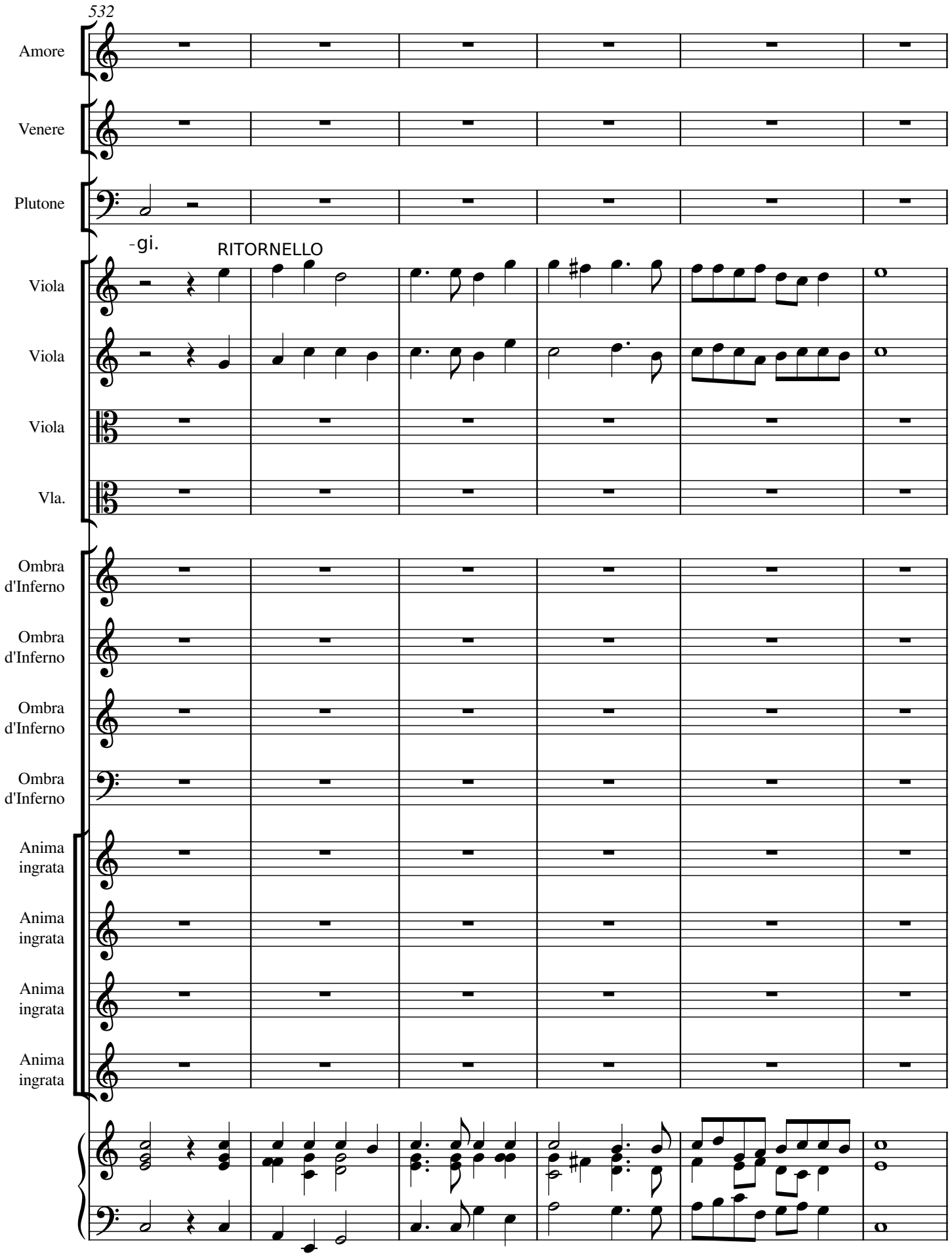
532
Amore
Venere
Plutone
-gi.
RITORNELLO
Viola
Viola
Viola
Vla.
Ombra d'Inferno
Ombra d'Inferno
Ombra d'Inferno
Ombra d'Inferno
Anima ingrata
Anima ingrata
Anima ingrata
Anima ingrata

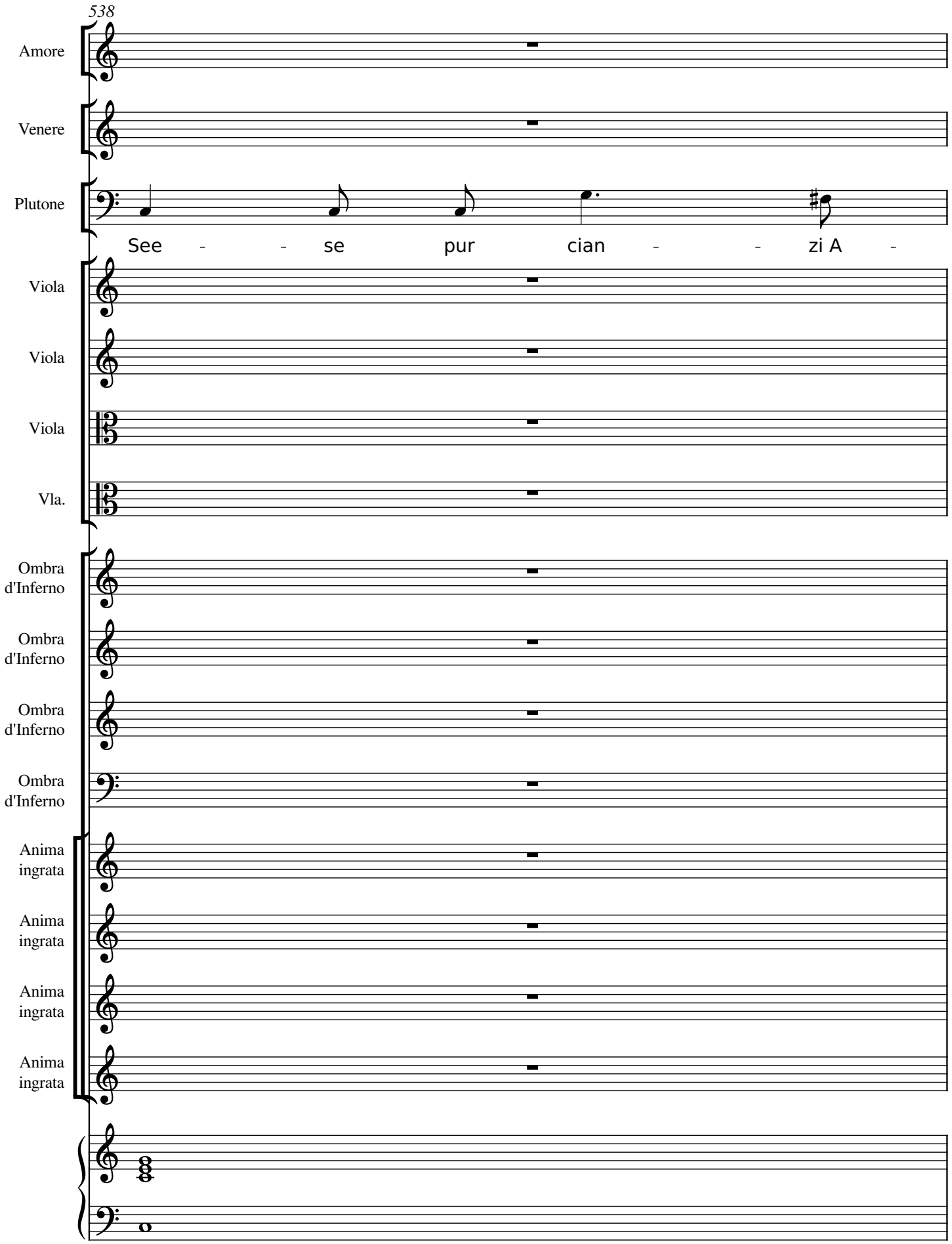
538
Amore
Venere
Plutone
See - - se pur cian - - zi A -
Viola
Viola
Viola
Vla.
Ombra d'Inferno
Ombra d'Inferno
Ombra d'Inferno
Ombra d'Inferno
Anima ingrata
Anima ingrata
Anima ingrata
Anima ingrata

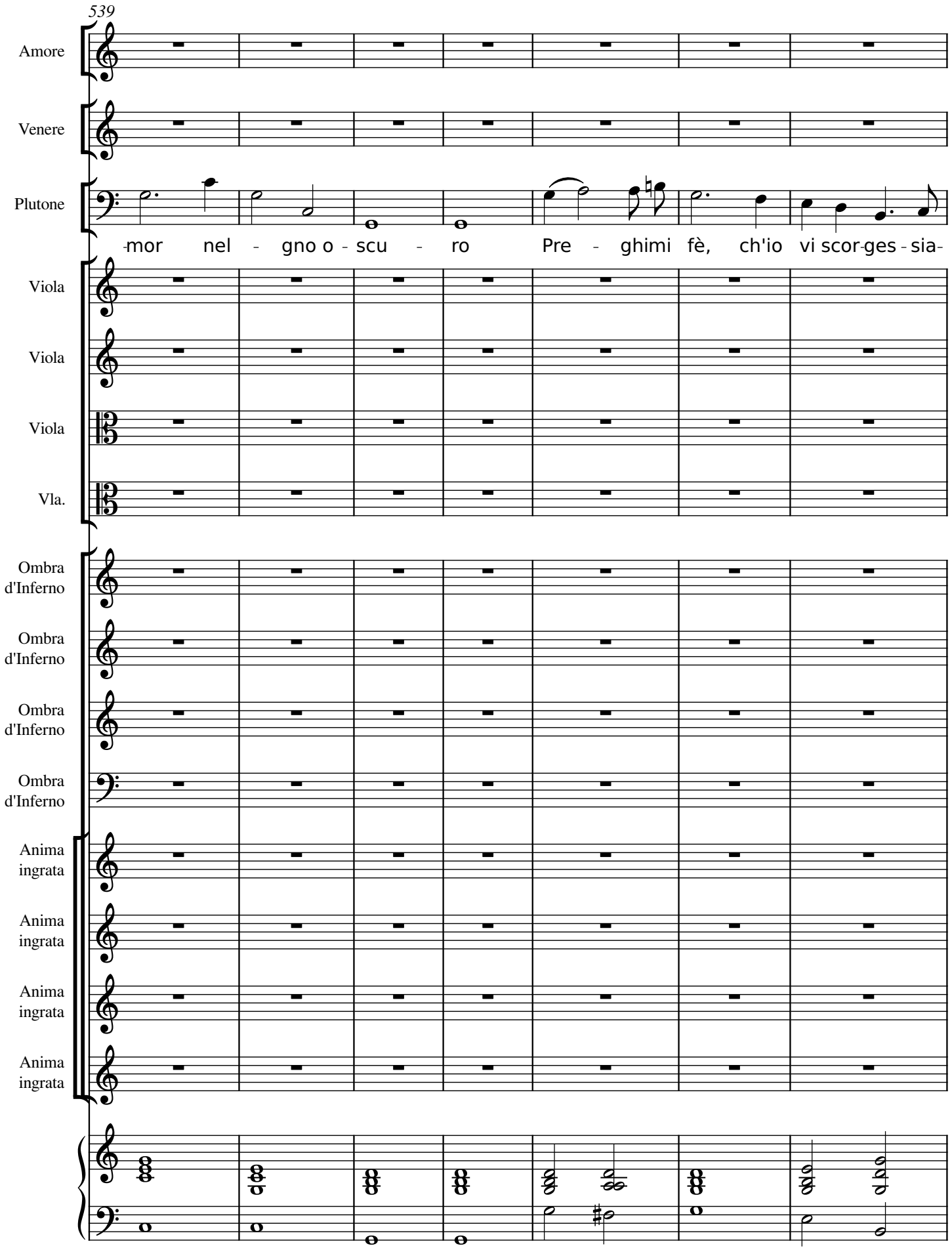
539
Amore
Venere
Plutone
-mor nel - gno o - scu - ro Pre - ghimi fè, ch'io vi scor-ges - sia-
Viola
Viola
Viola
Vla.
Ombra d'Inferno
Ombra d'Inferno
Ombra d'Inferno
Ombra d'Inferno
Anima ingrata
Anima ingrata
Anima ingrata
Anima ingrata

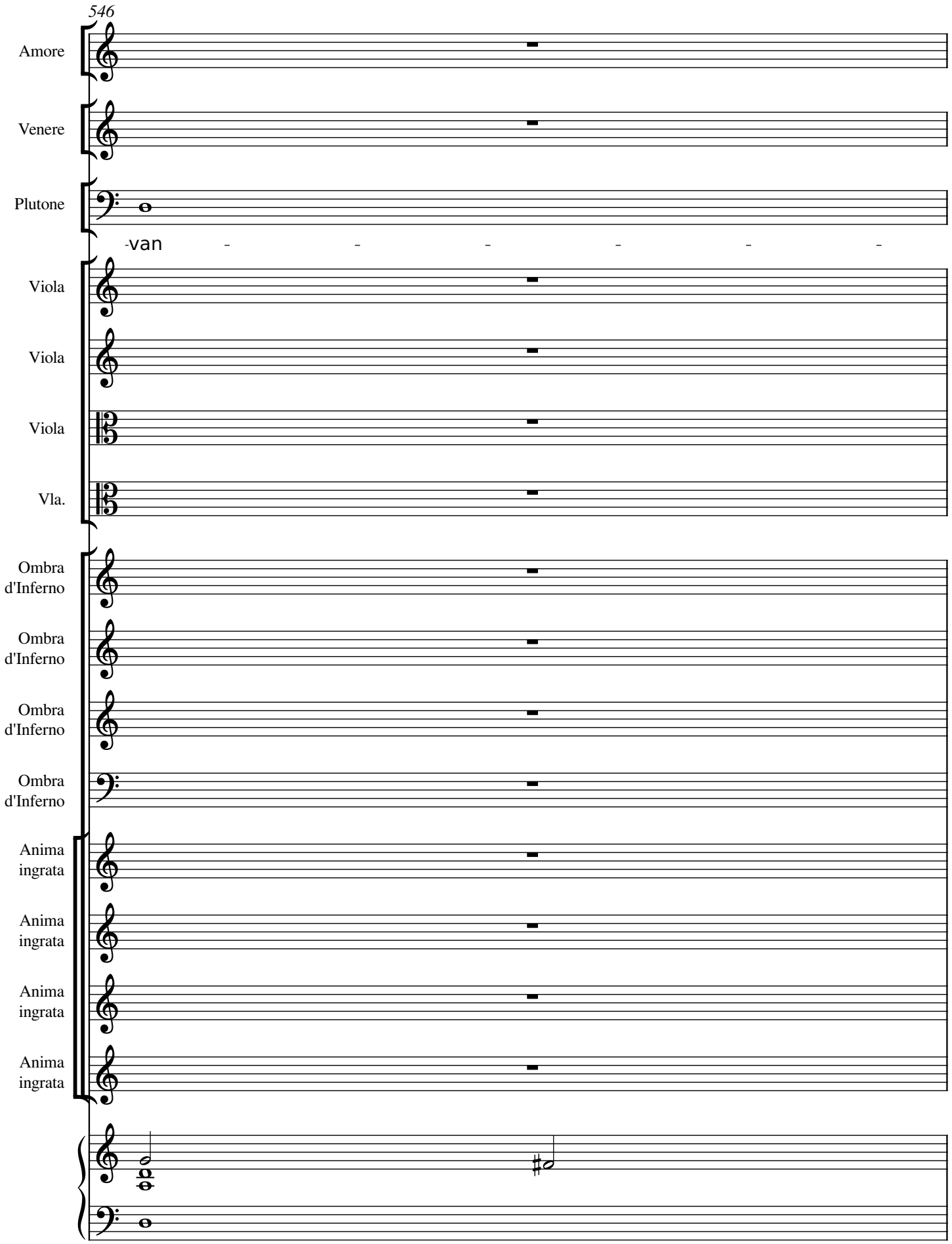
546
Amore
Venere
Plutone
-van
Viola
Viola
Viola
Vla.
Ombra d'Inferno
Ombra d'Inferno
Ombra d'Inferno
Ombra d'Inferno
Anima ingrata
Anima ingrata
Anima ingrata
Anima ingrata

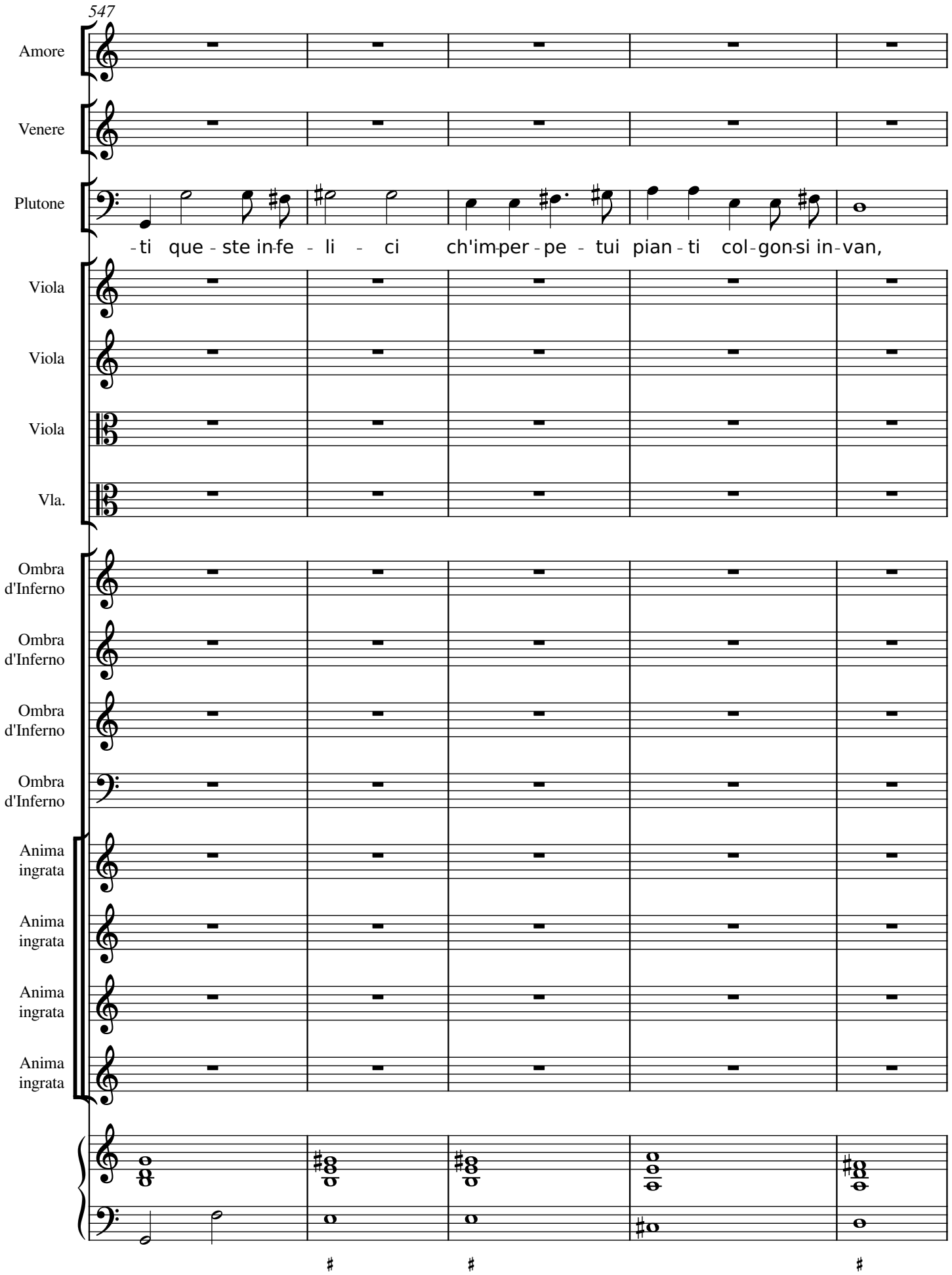
547
Amore
Venere
Plutone
-ti que - ste in-fe - li - ci ch'im-per - pe - tui pian - ti col - gon-si in - van,
Viola
Viola
Viola
Vla.
Ombra d'Inferno
Ombra d'Inferno
Ombra d'Inferno
Ombra d'Inferno
Anima ingrata
Anima ingrata
Anima ingrata
Anima ingrata

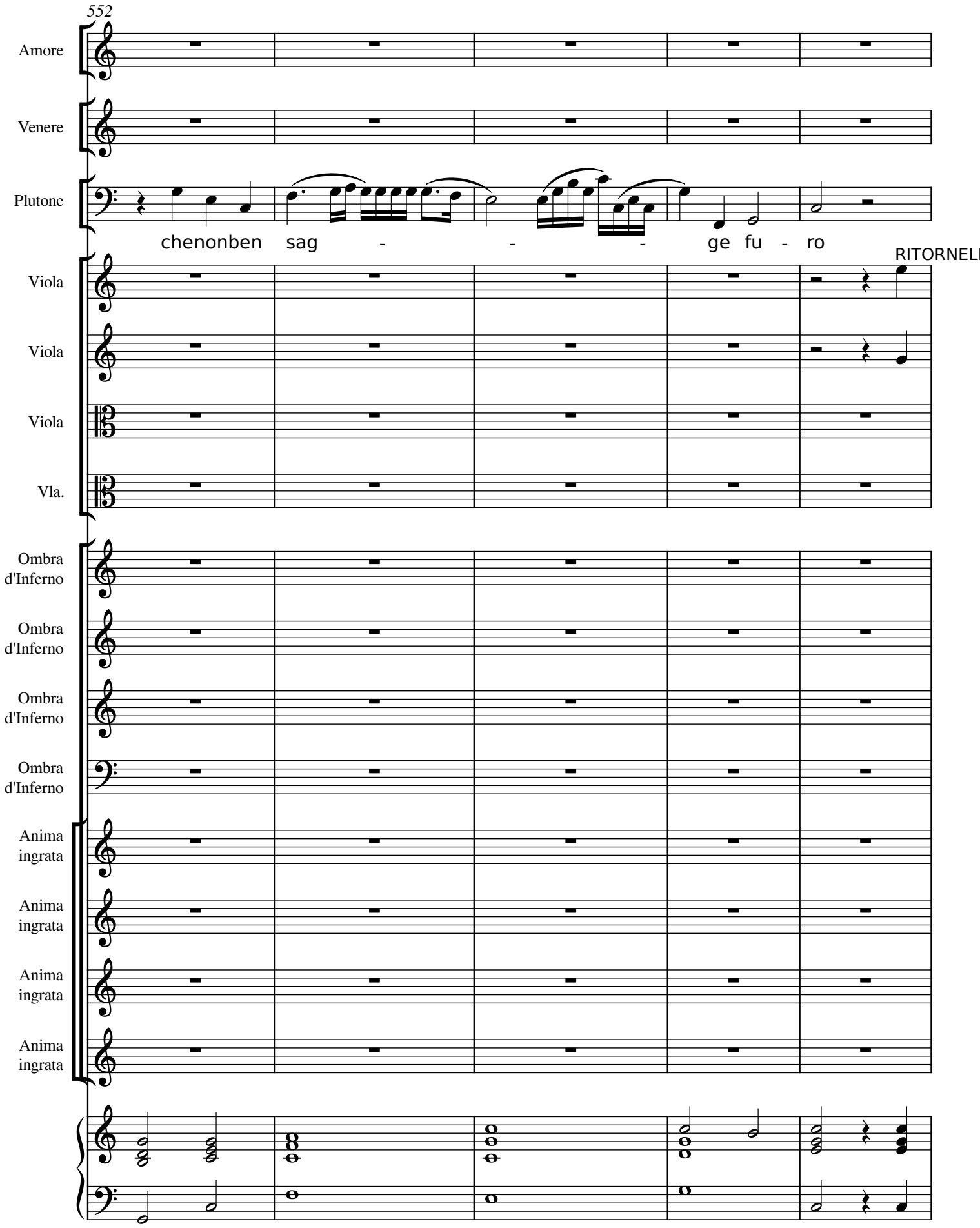
552
Amore
Venere
Plutone
chenonben sag - - - ge fu - ro
RITORNELL
Viola
Viola
Viola
Vla.
Ombra d'Inferno
Ombra d'Inferno
Ombra d'Inferno
Ombra d'Inferno
Anima ingrata
Anima ingrata
Anima ingrata
Anima ingrata

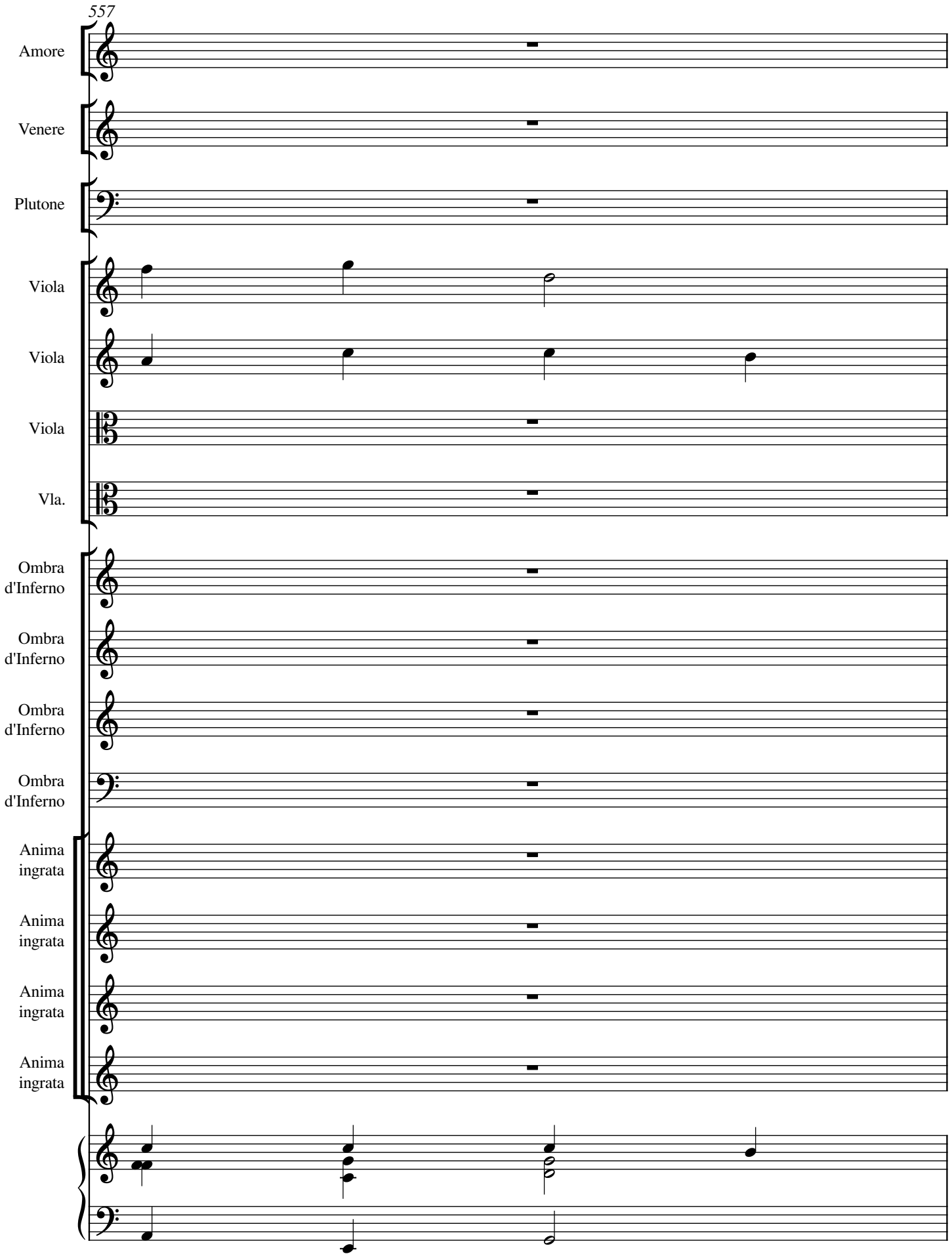
557
Amore
Venere
Plutone
Viola
Viola
Viola
Vla.
Ombra d'Inferno
Ombra d'Inferno
Ombra d'Inferno
Ombra d'Inferno
Anima ingrata
Anima ingrata
Anima ingrata
Anima ingrata

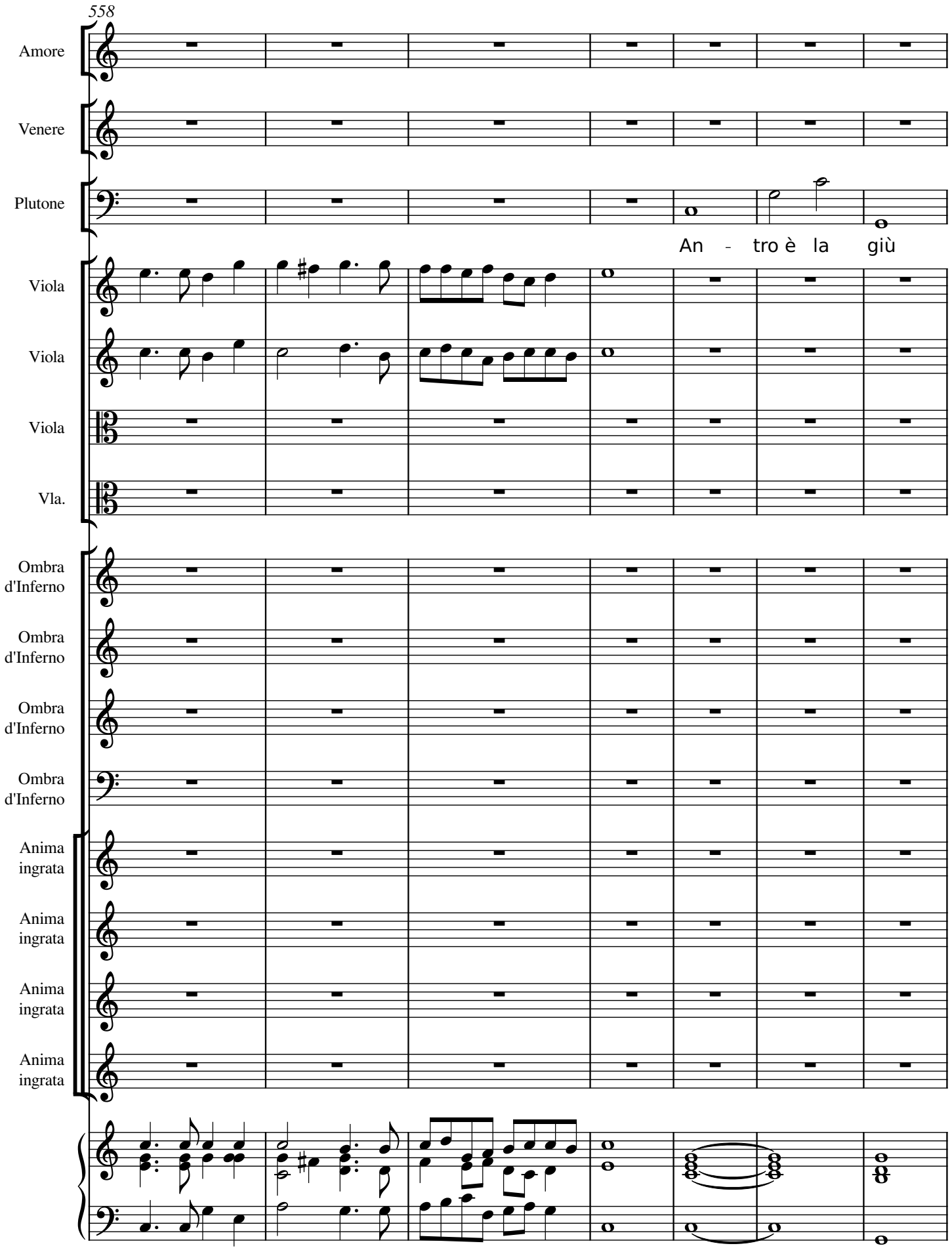
558
Amore
Venere
Plutone
An - tro è la giù
Viola
Viola
Viola
Vla.
Ombra d'Inferno
Ombra d'Inferno
Ombra d'Inferno
Ombra d'Inferno
Anima ingrata
Anima ingrata
Anima ingrata
Anima ingrata

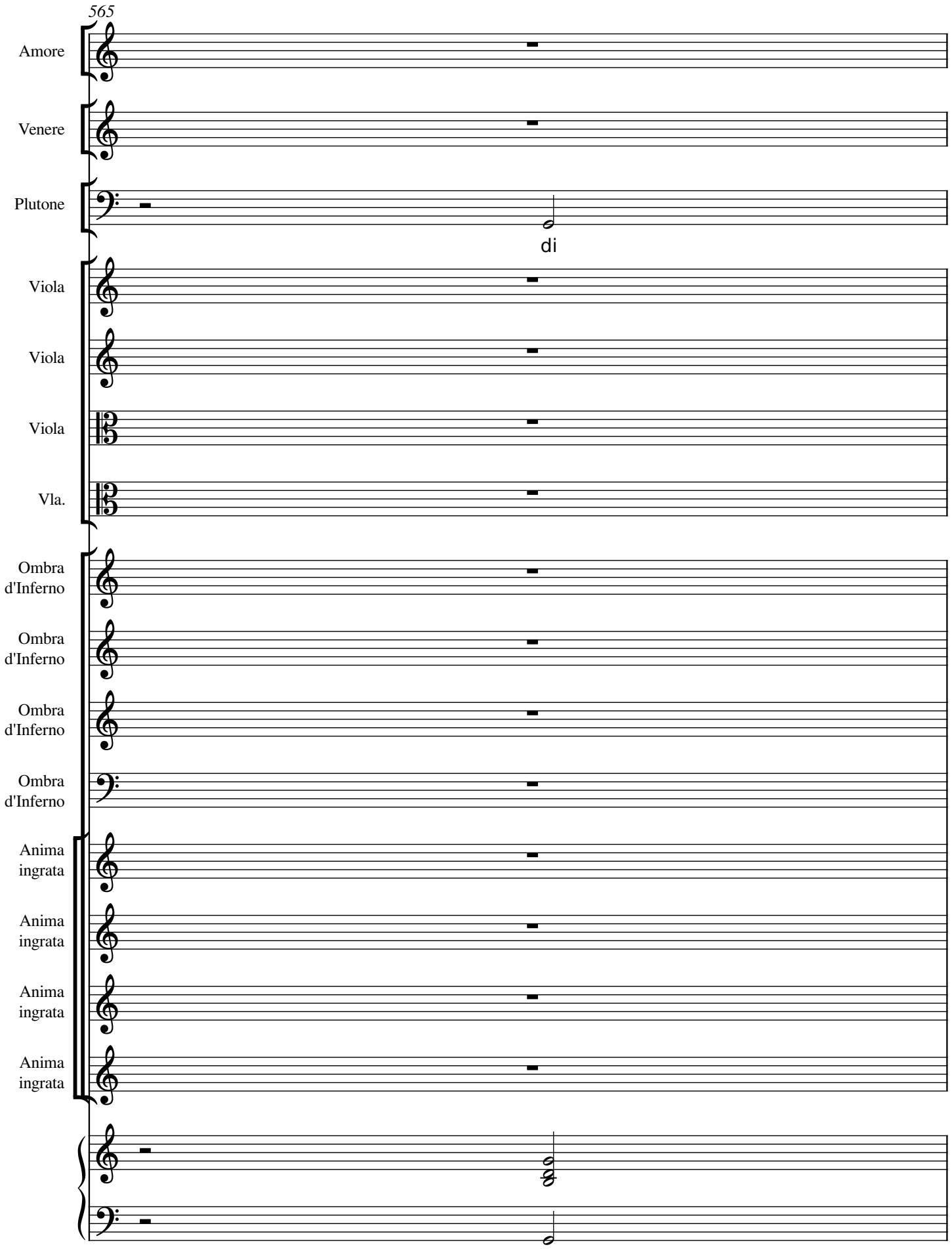
565
Amore
Venere
Plutone
di
Viola
Viola
Viola
Vla.
Ombra d'Inferno
Ombra d'Inferno
Ombra d'Inferno
Ombra d'Inferno
Anima ingrata
Anima ingrata
Anima ingrata
Anima ingrata

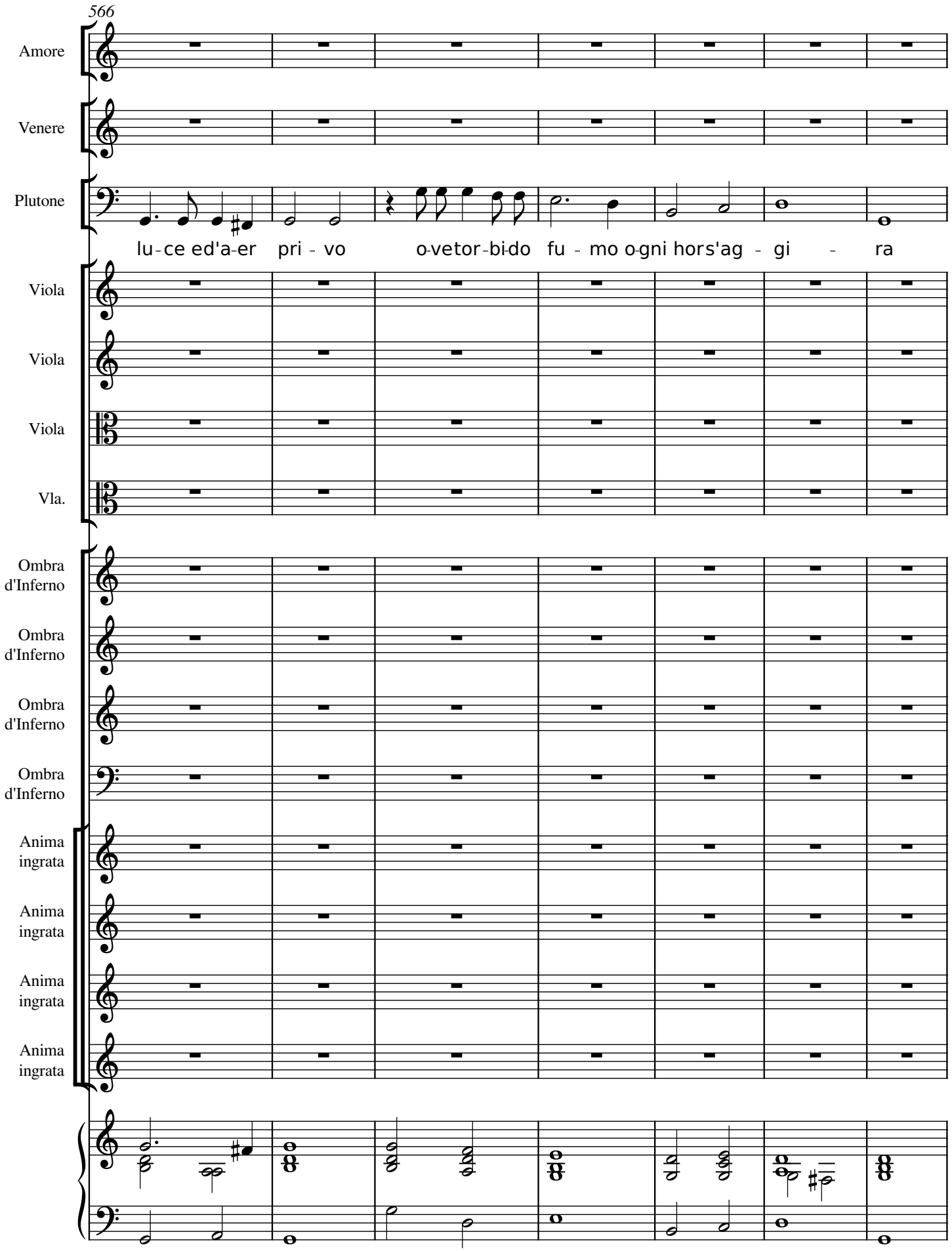
566
Amore
Venere
Plutone
lu-ce ed'a-er pri - vo o-vetor-bi-do fu - mo o-gni hors'ag - gi - ra
Viola
Viola
Viola
Vla.
Ombra d'Inferno
Ombra d'Inferno
Ombra d'Inferno
Ombra d'Inferno
Anima ingrata
Anima ingrata
Anima ingrata
Anima ingrata

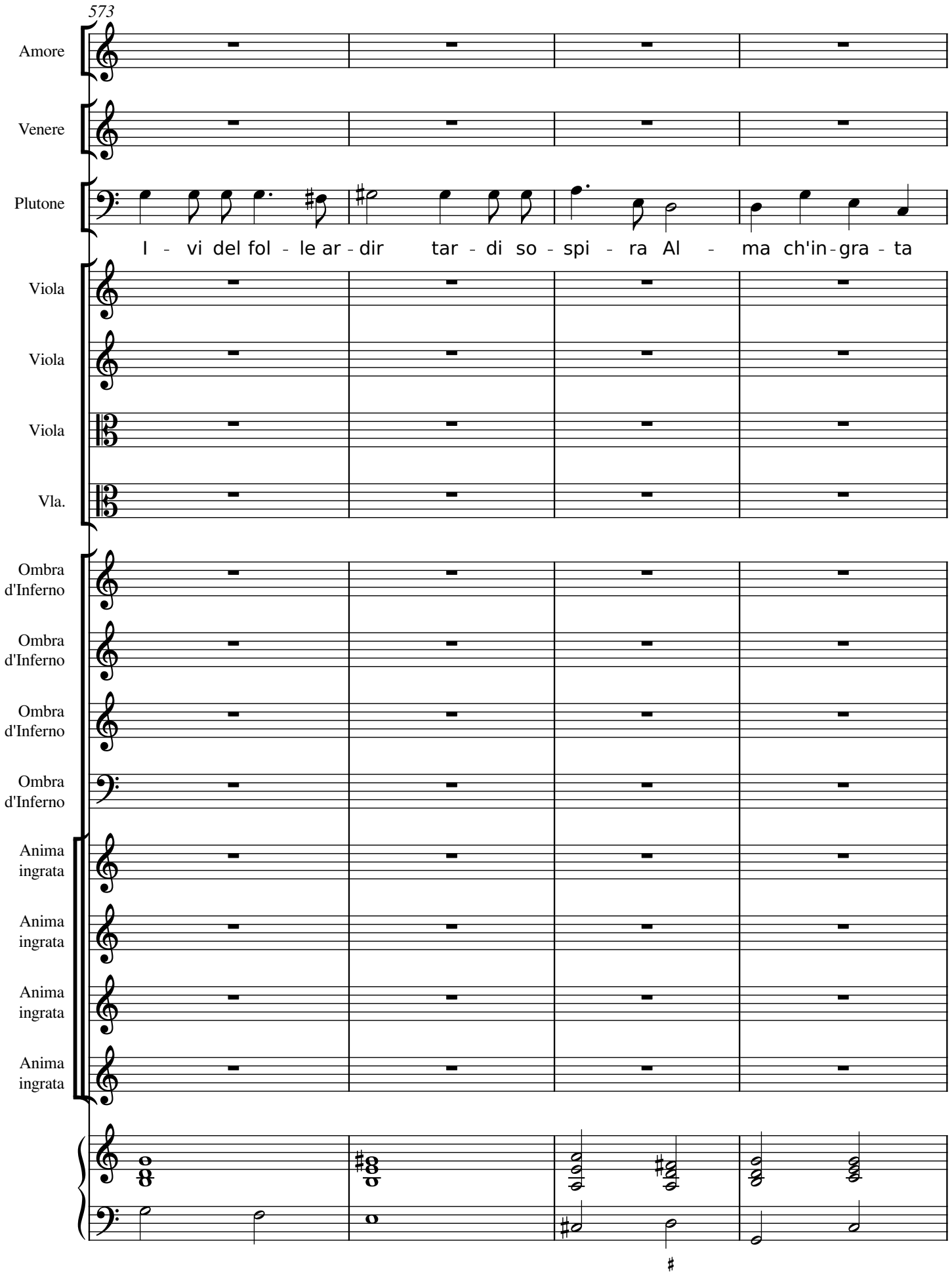
573
Amore
Venere
Plutone
I - vi del fol - le ar - dir tar - di so - spi - ra Al - ma ch'in - gra - ta
Viola
Viola
Viola
Vla.
Ombra d'Inferno
Ombra d'Inferno
Ombra d'Inferno
Ombra d'Inferno
Anima ingrata
Anima ingrata
Anima ingrata
Anima ingrata

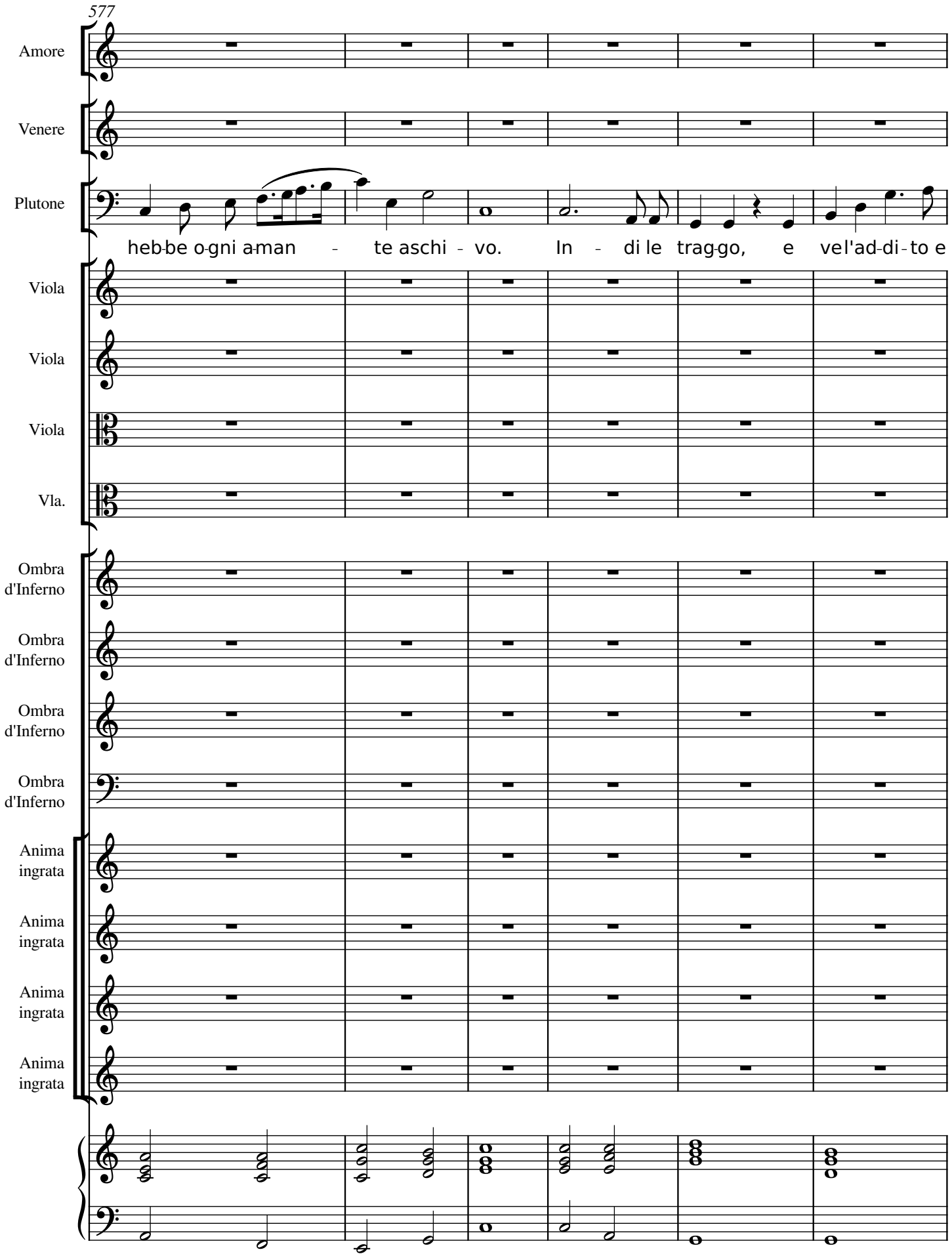
577
Amore
Venere
Plutone
heb-be o-gni a-man - te aschi - vo. In - di le trag-go, e vel'ad-di-to e
Viola
Viola
Viola
Vla.
Ombra d'Inferno
Ombra d'Inferno
Ombra d'Inferno
Ombra d'Inferno
Anima ingrata
Anima ingrata
Anima ingrata
Anima ingrata

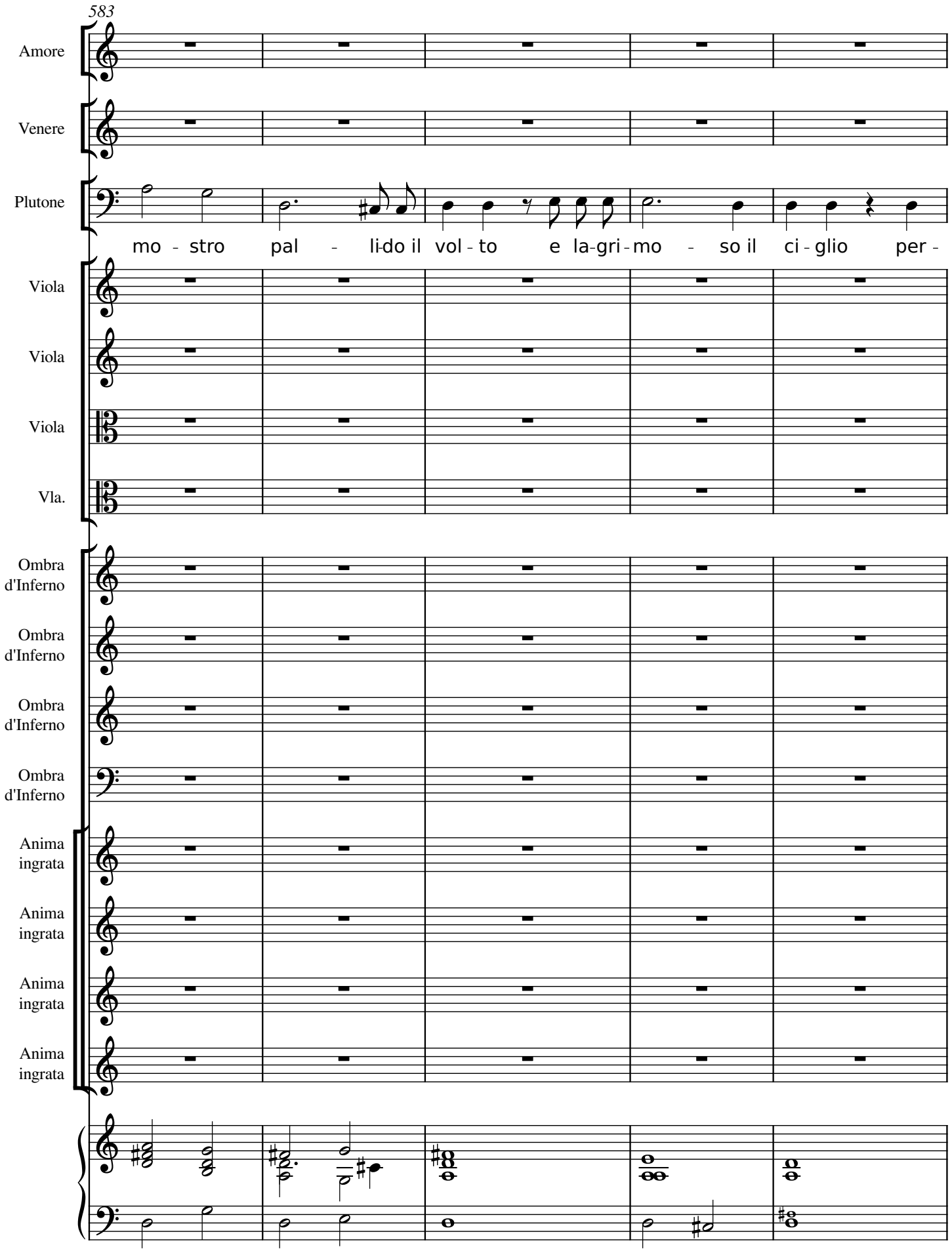
583
Amore
Venere
Plutone
mo - stro pal - li-do il vol - to e la-gri - mo - so il ci - glio per -
Viola
Viola
Viola
Vla.
Ombra d'Inferno
Ombra d'Inferno
Ombra d'Inferno
Ombra d'Inferno
Anima ingrata
Anima ingrata
Anima ingrata
Anima ingrata

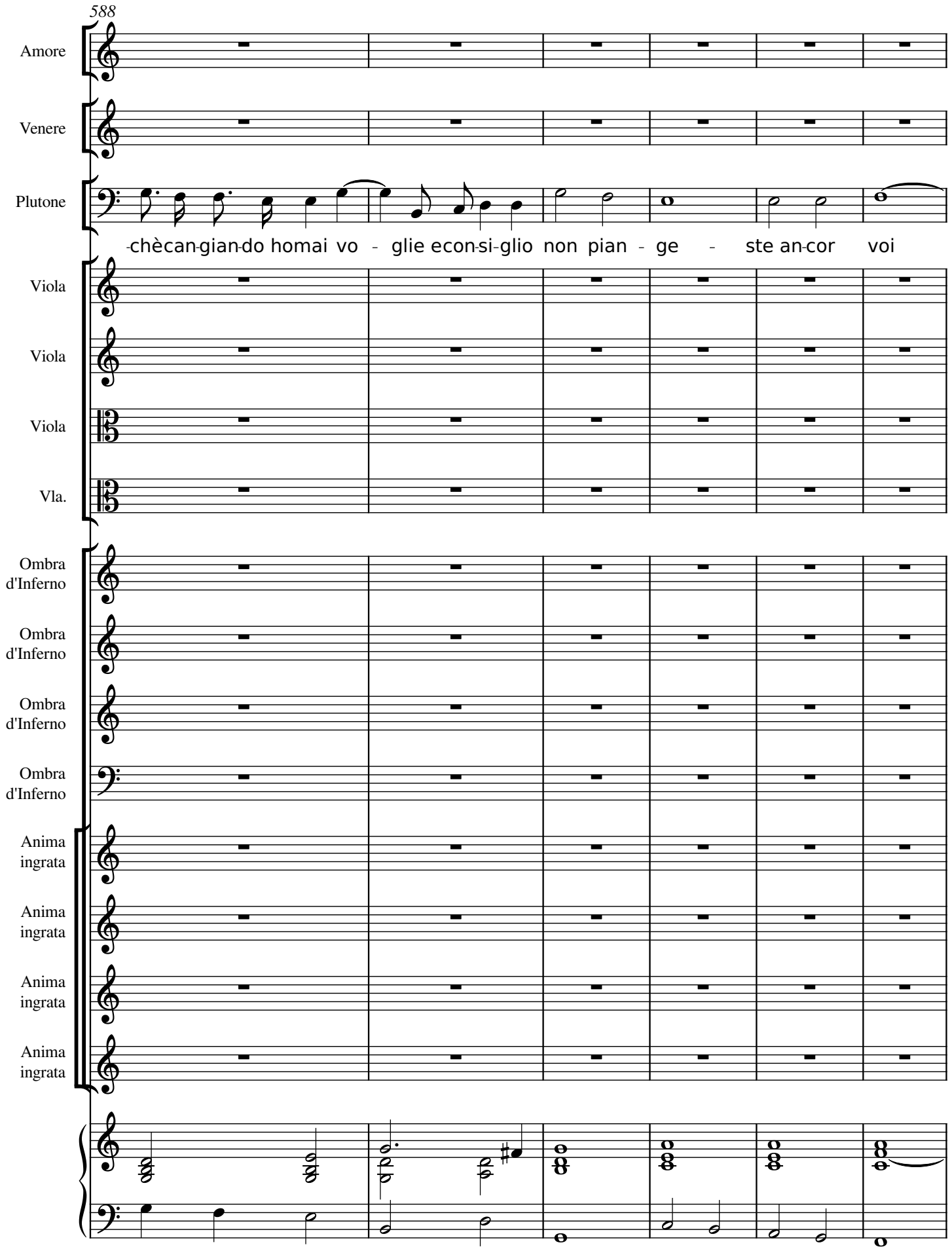
588
Amore
Venere
Plutone
-chècan-gian-do homai vo - glie econ-si-glio non pian - ge - ste an-cor voi
Viola
Viola
Viola
Vla.
Ombra d'Inferno
Ombra d'Inferno
Ombra d'Inferno
Ombra d'Inferno
Anima ingrata
Anima ingrata
Anima ingrata
Anima ingrata

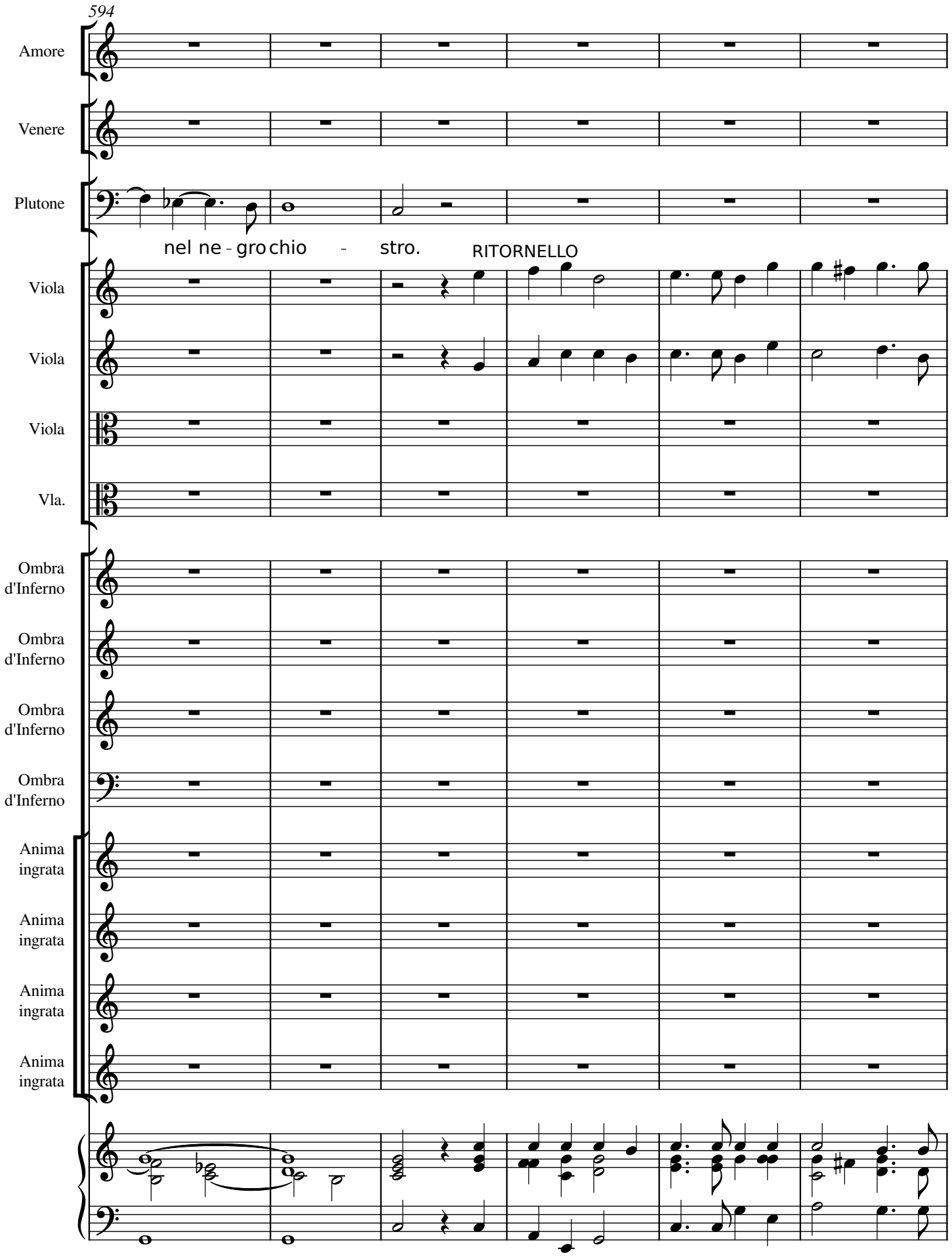
594
Amore
Venere
Plutone
nel ne - gro chio - stro.
RITORNELLO
Viola
Viola
Viola
Vla.
Ombra d'Inferno
Ombra d'Inferno
Ombra d'Inferno
Ombra d'Inferno
Anima ingrata
Anima ingrata
Anima ingrata
Anima ingrata

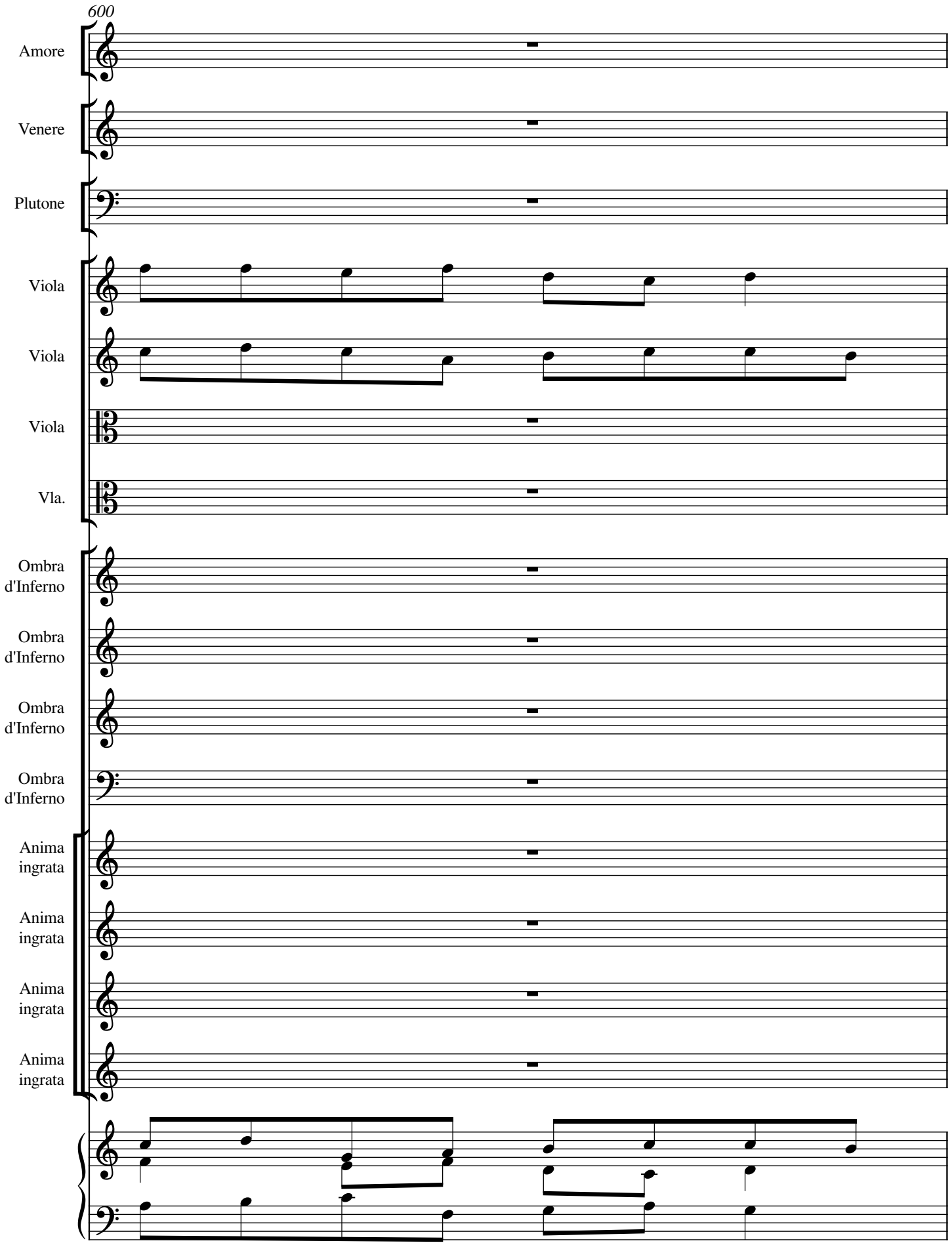
600
Amore
Venere
Plutone
Viola
Viola
Viola
Vla.
Ombra d'Inferno
Ombra d'Inferno
Ombra d'Inferno
Ombra d'Inferno
Anima ingrata
Anima ingrata
Anima ingrata
Anima ingrata

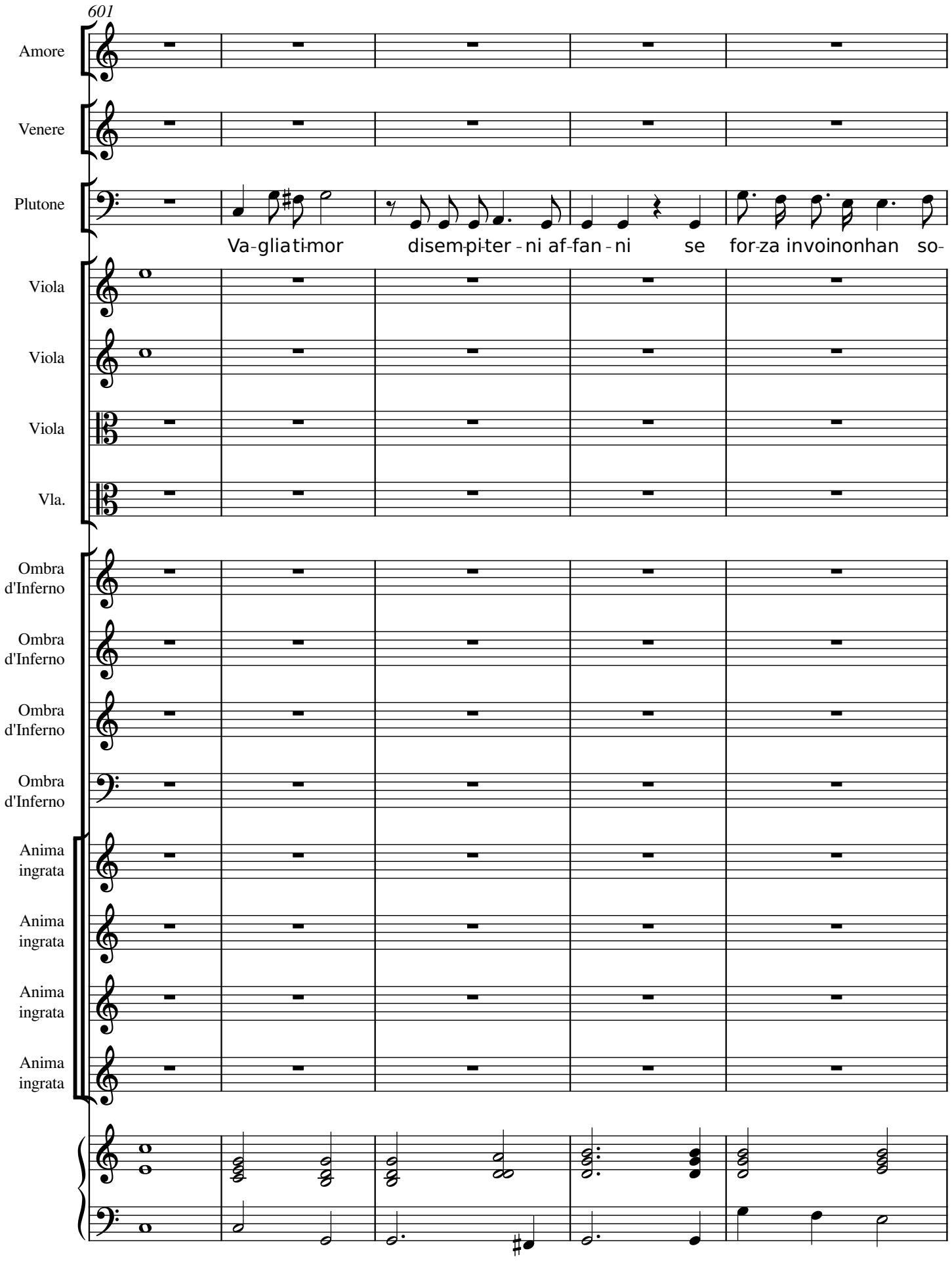
601
Amore
Venere
Plutone
Va-gliatimor disem-pi-ter - ni af-fan - ni se for-za invoinonhan so-
Viola
Viola
Viola
Vla.
Ombra d'Inferno
Ombra d'Inferno
Ombra d'Inferno
Ombra d'Inferno
Anima ingrata
Anima ingrata
Anima ingrata
Anima ingrata

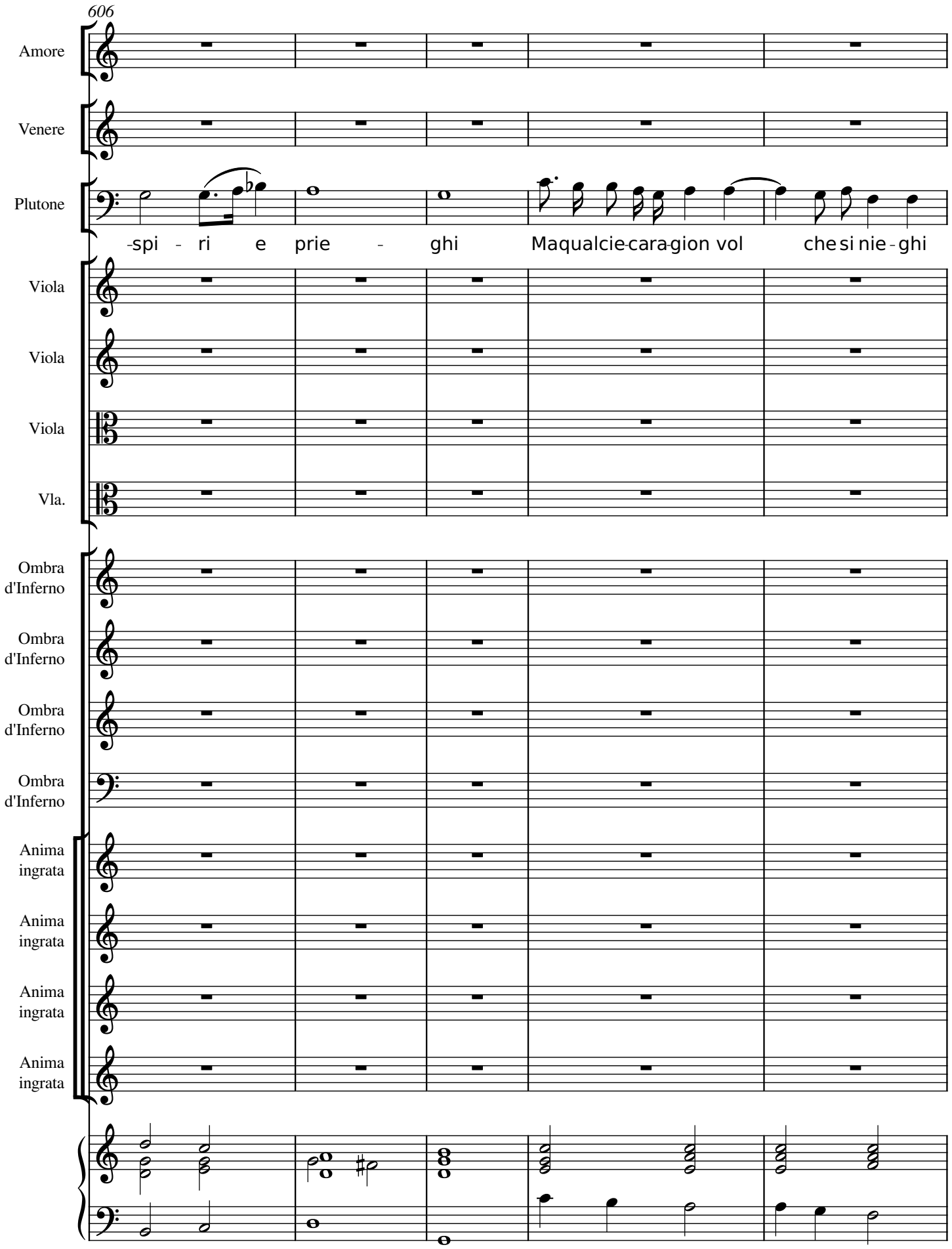
606
Amore
Venere
Plutone
-spi - ri e prie - ghi Maqualcie-cara-gion vol che si nie - ghi
Viola
Viola
Viola
Vla.
Ombra d'Inferno
Ombra d'Inferno
Ombra d'Inferno
Ombra d'Inferno
Anima ingrata
Anima ingrata
Anima ingrata
Anima ingrata

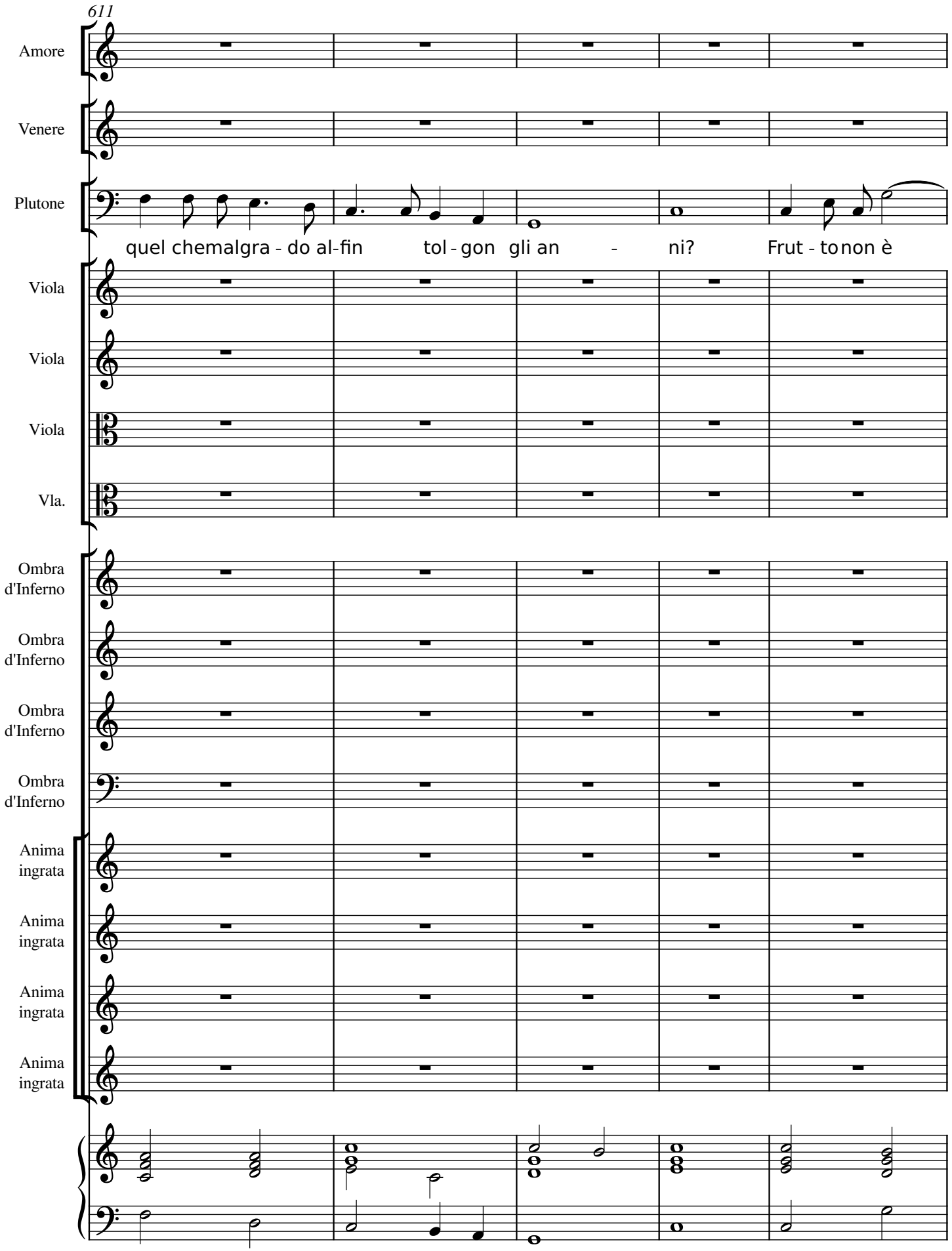
611
Amore
Venere
Plutone
quel chemalgra - do al-fin tol - gon gli an - ni? Frut - to non è
Viola
Viola
Viola
Vla.
Ombra d'Inferno
Ombra d'Inferno
Ombra d'Inferno
Ombra d'Inferno
Anima ingrata
Anima ingrata
Anima ingrata
Anima ingrata

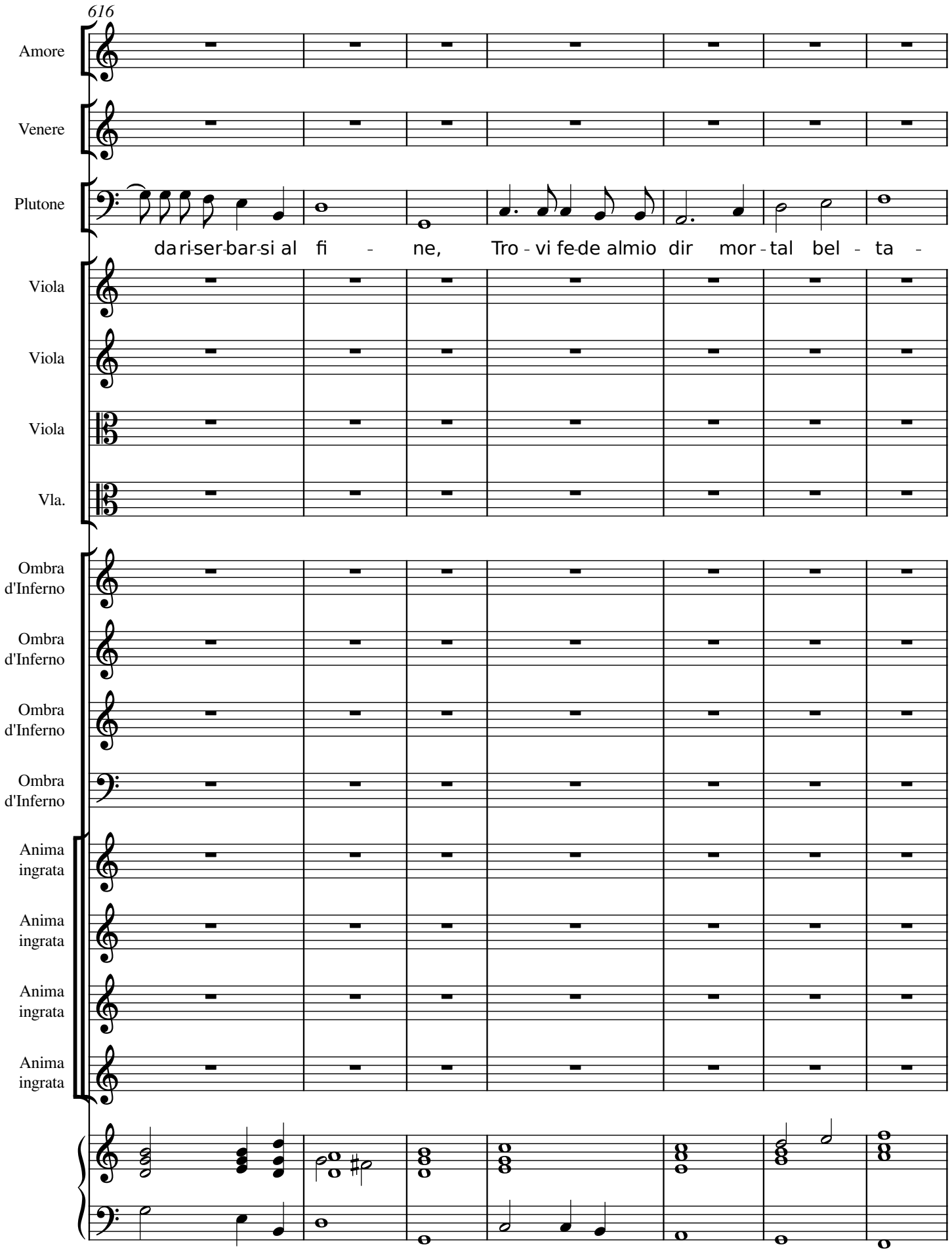
616
Amore
Venere
Plutone
da ri-ser-bar-si al fi - ne, Tro - vi fe-de al mio dir mor - tal bel - ta -
Viola
Viola
Viola
Vla.
Ombra d'Inferno
Ombra d'Inferno
Ombra d'Inferno
Ombra d'Inferno
Anima ingrata
Anima ingrata
Anima ingrata
Anima ingrata

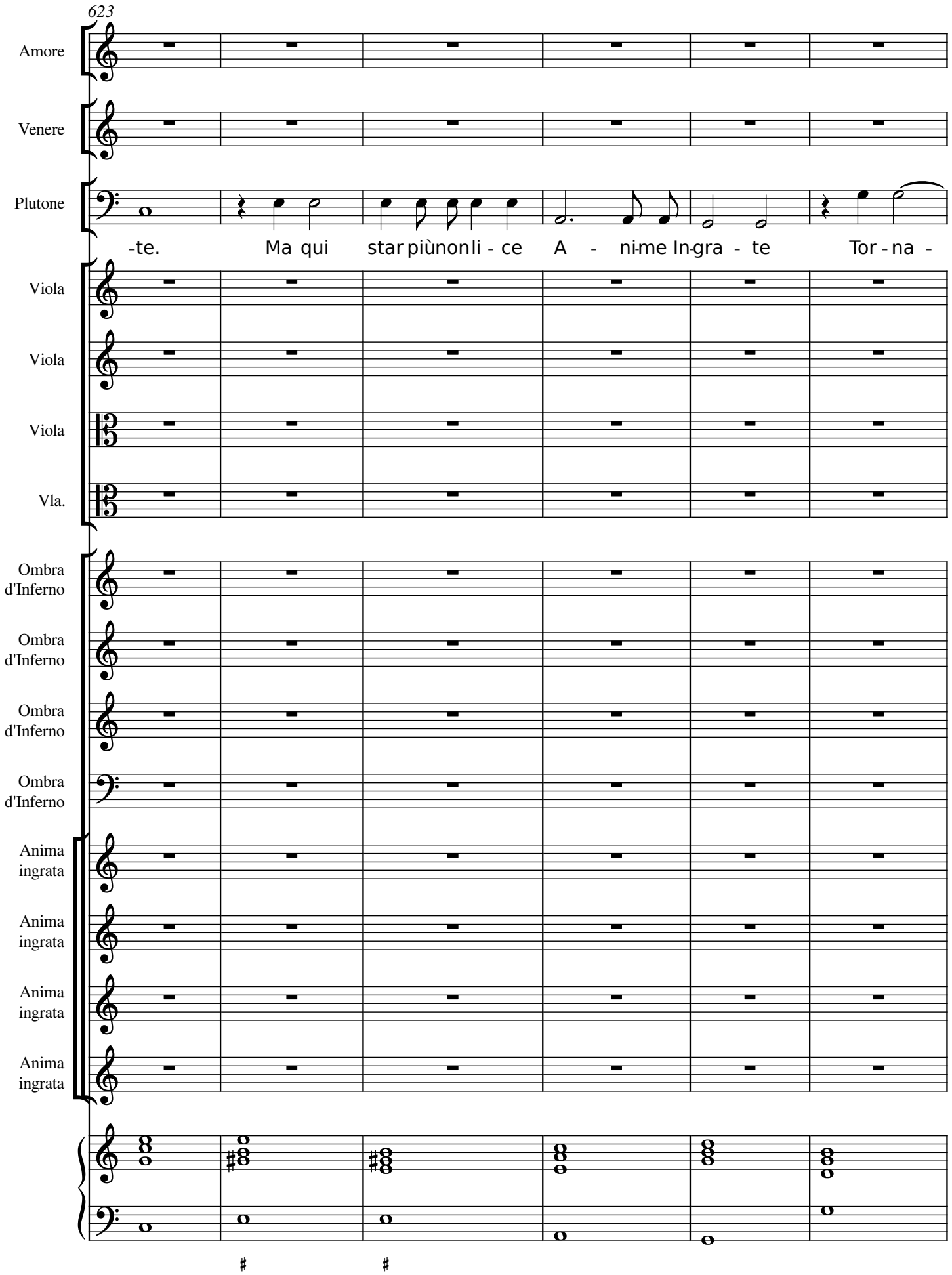
623
Amore
Venere
Plutone
-te. Ma qui star più non li - ce A - ni-me In-gra - te Tor - na -
Viola
Viola
Viola
Vla.
Ombra d'Inferno
Ombra d'Inferno
Ombra d'Inferno
Ombra d'Inferno
Anima ingrata
Anima ingrata
Anima ingrata
Anima ingrata

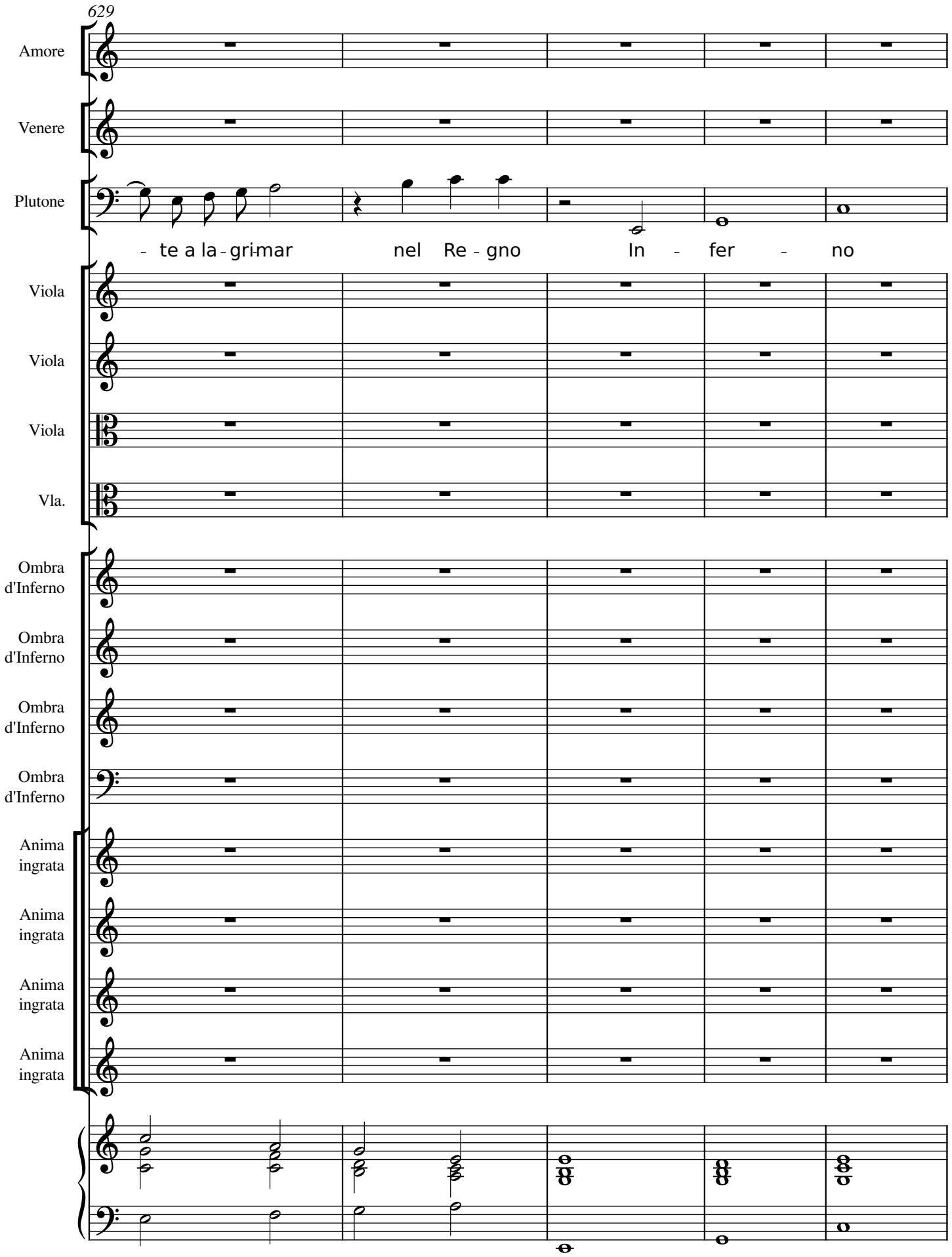
629
Amore
Venere
Plutone
- te a la - gri-mar nel Re - gno In - fer - no
Viola
Viola
Viola
Vla.
Ombra d'Inferno
Ombra d'Inferno
Ombra d'Inferno
Ombra d'Inferno
Anima ingrata
Anima ingrata
Anima ingrata
Anima ingrata

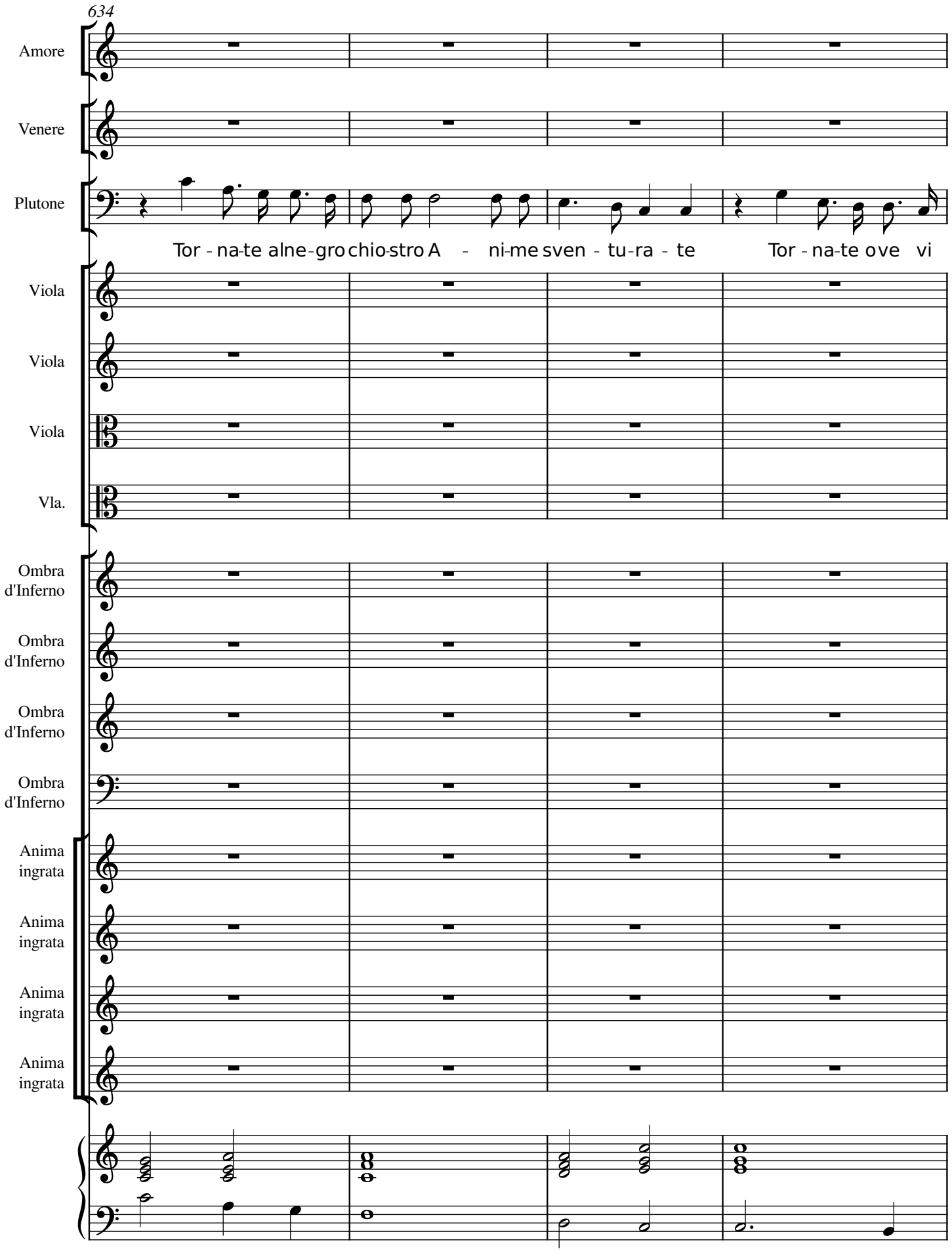
634
Amore
Venere
Plutone
Tor - na-te alne-gro chio-stro A - ni-me sven - tu-ra - te Tor - na-te ove vi
Viola
Viola
Viola
Vla.
Ombra d'Inferno
Ombra d'Inferno
Ombra d'Inferno
Ombra d'Inferno
Anima ingrata
Anima ingrata
Anima ingrata
Anima ingrata

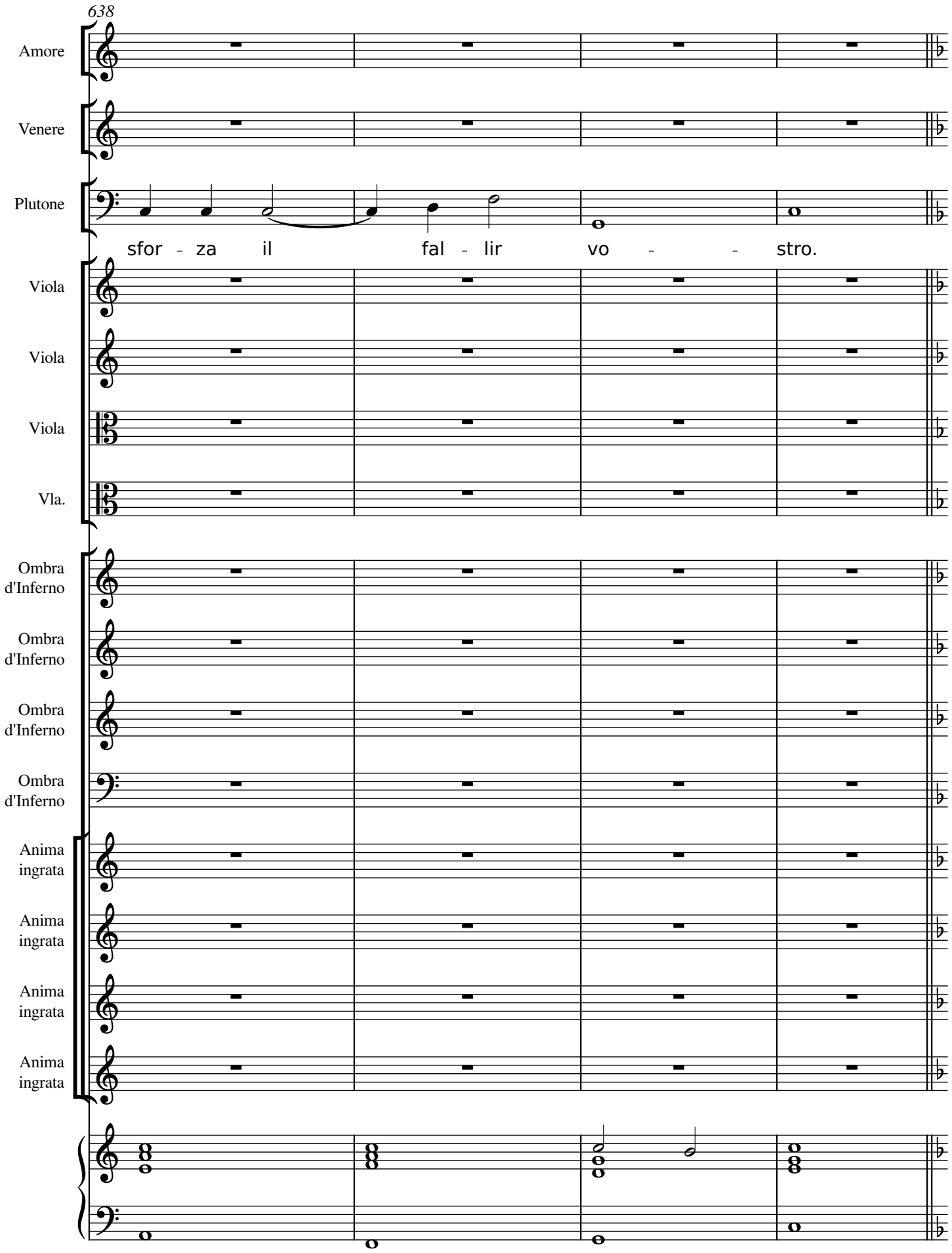
638
Amore
Venere
Plutone
sfor - za il fal - lir vo - - stro.
Viola
Viola
Viola
Vla.
Ombra d'Inferno
Ombra d'Inferno
Ombra d'Inferno
Ombra d'Inferno
Anima ingrata
Anima ingrata
Anima ingrata
Anima ingrata

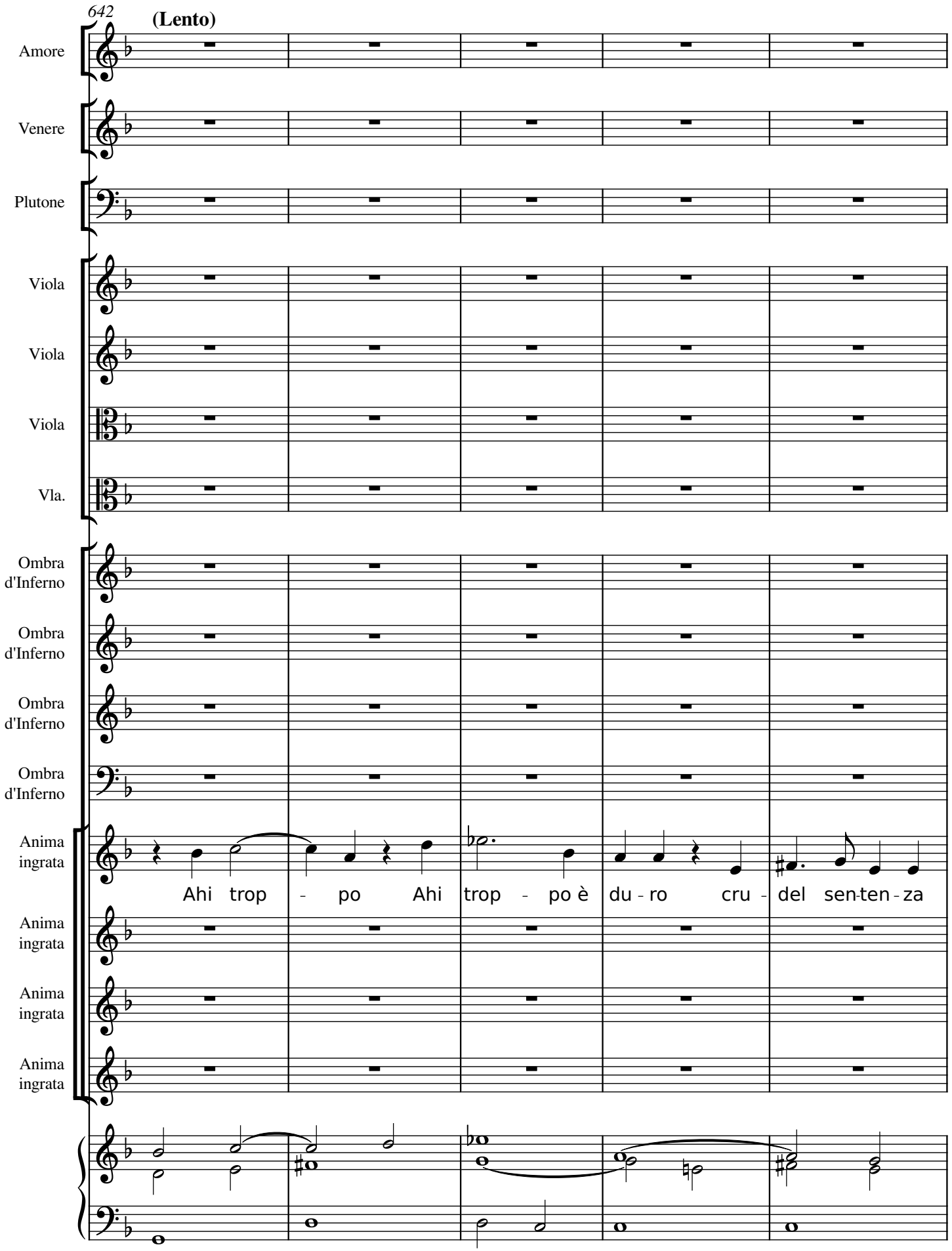
642
(Lento)
Amore
Venere
Plutone
Viola
Viola
Viola
Vla.
Ombra d'Inferno
Ombra d'Inferno
Ombra d'Inferno
Ombra d'Inferno
Anima ingrata
Ahi trop - po Ahi trop - po è du - ro cru - del sen-ten - za
Anima ingrata
Anima ingrata
Anima ingrata

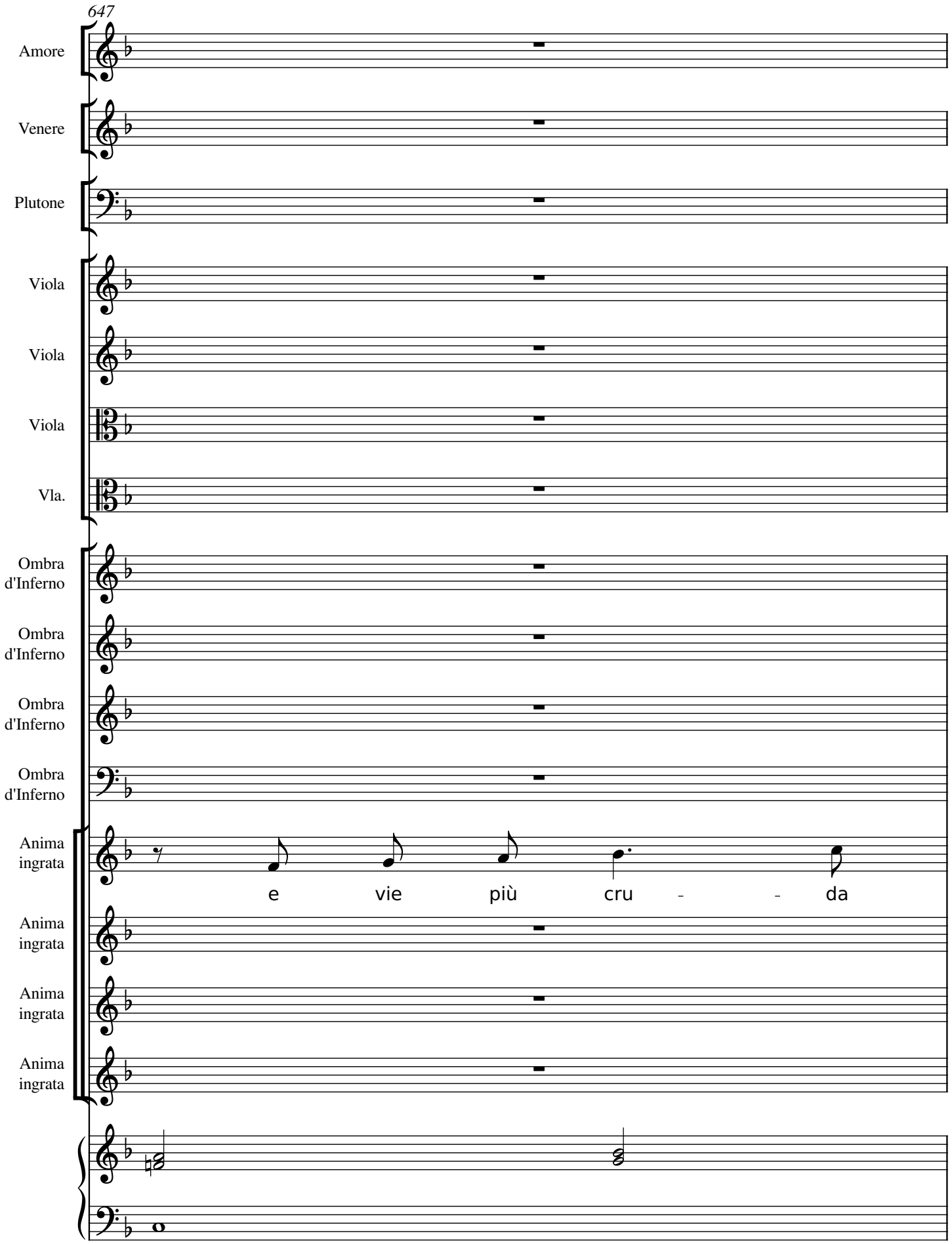
647
Amore
Venere
Plutone
Viola
Viola
Viola
Vla.
Ombra d'Inferno
Ombra d'Inferno
Ombra d'Inferno
Ombra d'Inferno
Anima ingrata
e vie più cru - - da
Anima ingrata
Anima ingrata
Anima ingrata

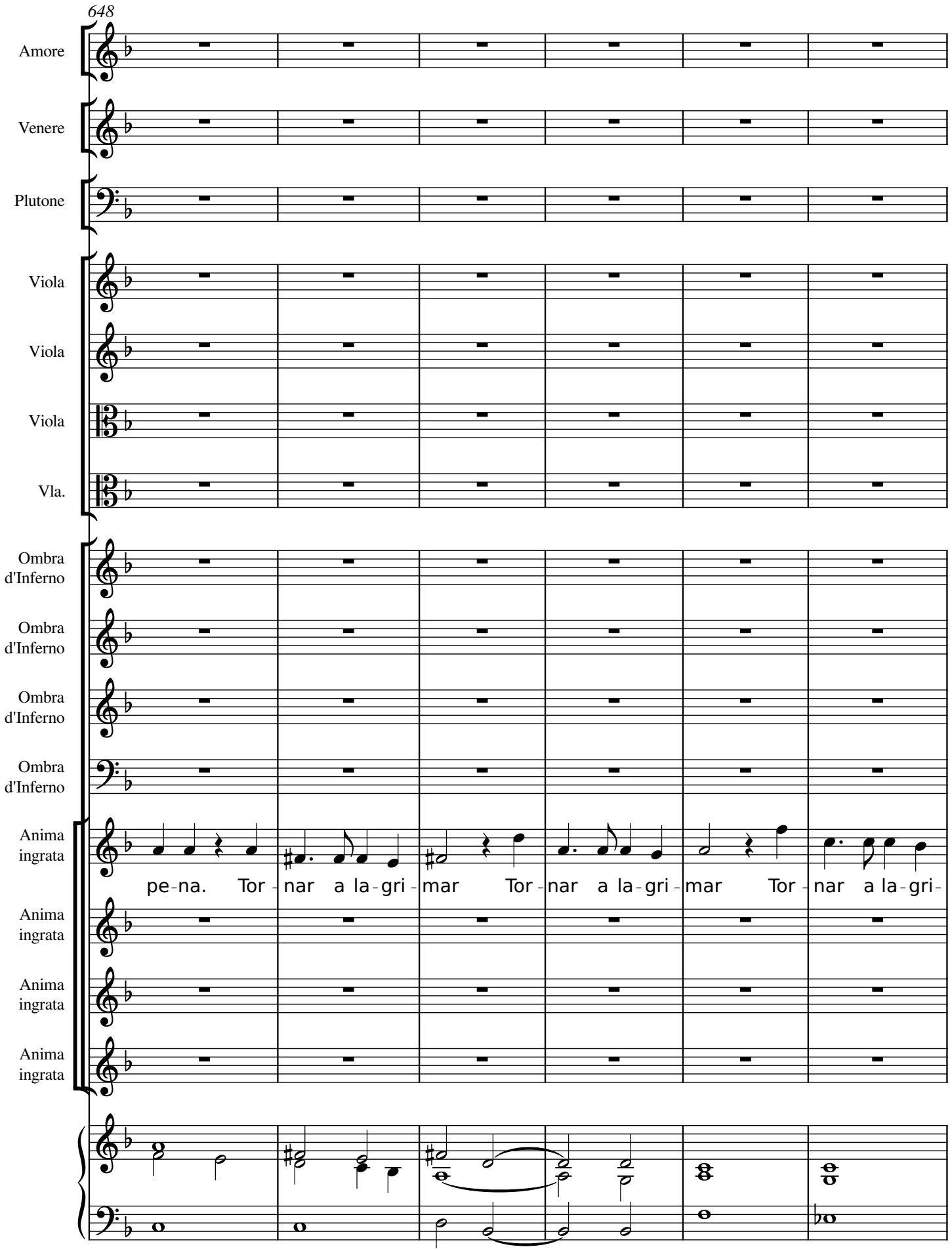
648
Amore
Venere
Plutone
Viola
Viola
Viola
Vla.
Ombra d'Inferno
Ombra d'Inferno
Ombra d'Inferno
Ombra d'Inferno
Anima ingrata
pe-na. Tor-nar a la-gri-mar Tor-nar a la-gri-mar Tor-nar a la-gri-
Anima ingrata
Anima ingrata
Anima ingrata

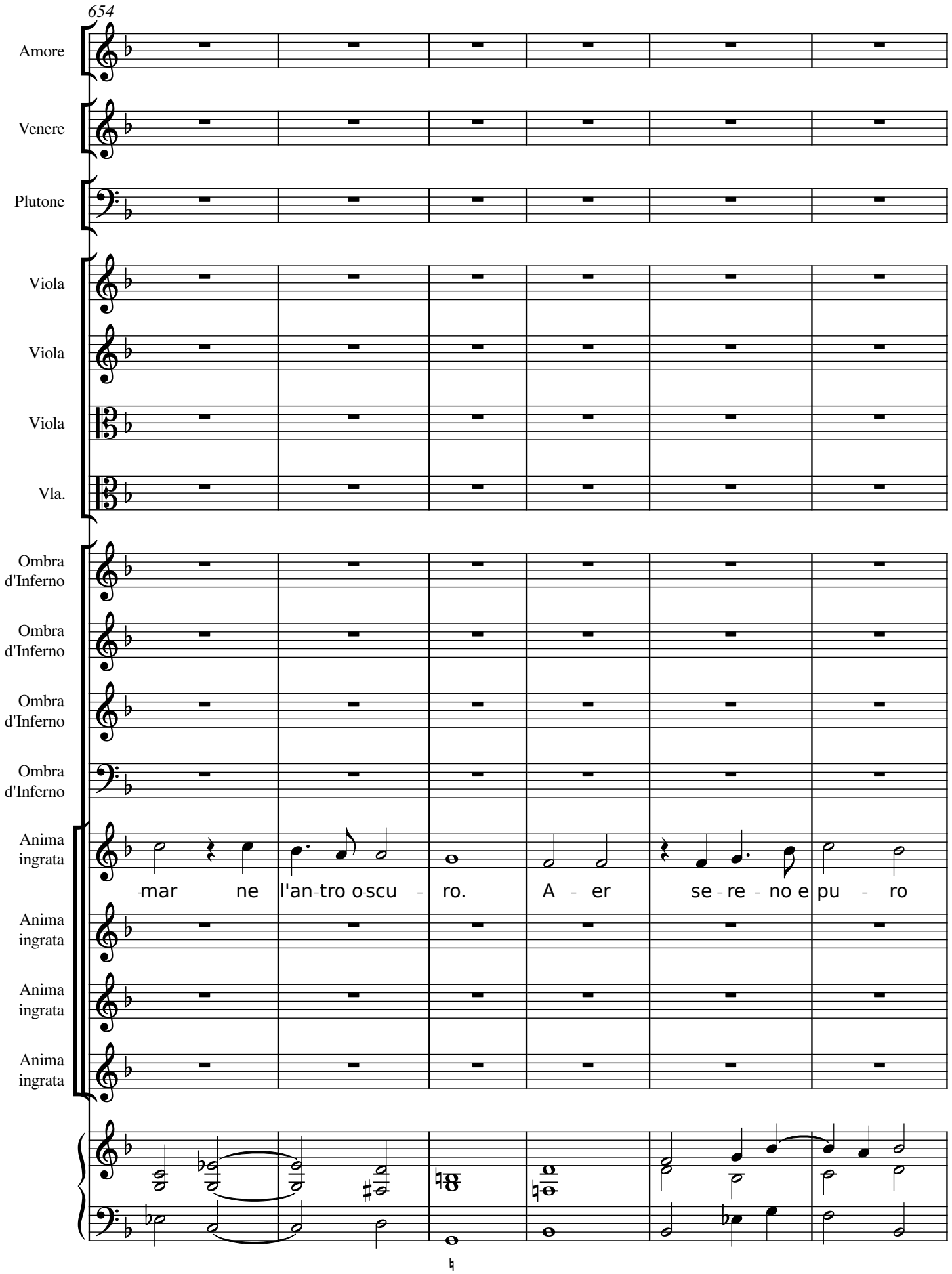
654
Amore
Venere
Plutone
Viola
Viola
Viola
Vla.
Ombra d'Inferno
Ombra d'Inferno
Ombra d'Inferno
Ombra d'Inferno
Anima ingrata
mar ne l'an-tro o-scu - ro. A - er se - re - no e pu - ro
Anima ingrata
Anima ingrata
Anima ingrata

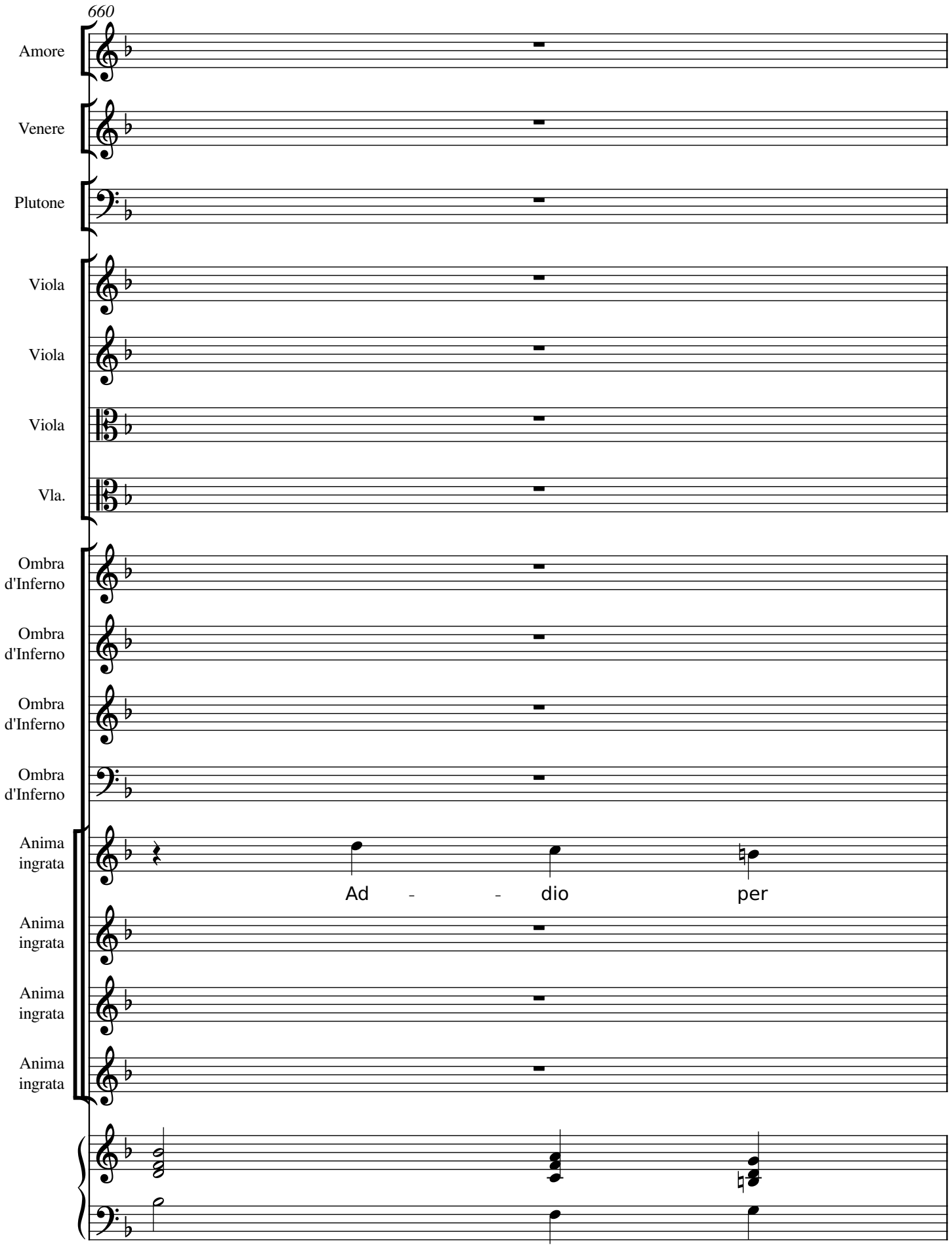
660
Amore
Venere
Plutone
Viola
Viola
Viola
Vla.
Ombra d'Inferno
Ombra d'Inferno
Ombra d'Inferno
Ombra d'Inferno
Anima ingrata
Ad - - dio per
Anima ingrata
Anima ingrata
Anima ingrata

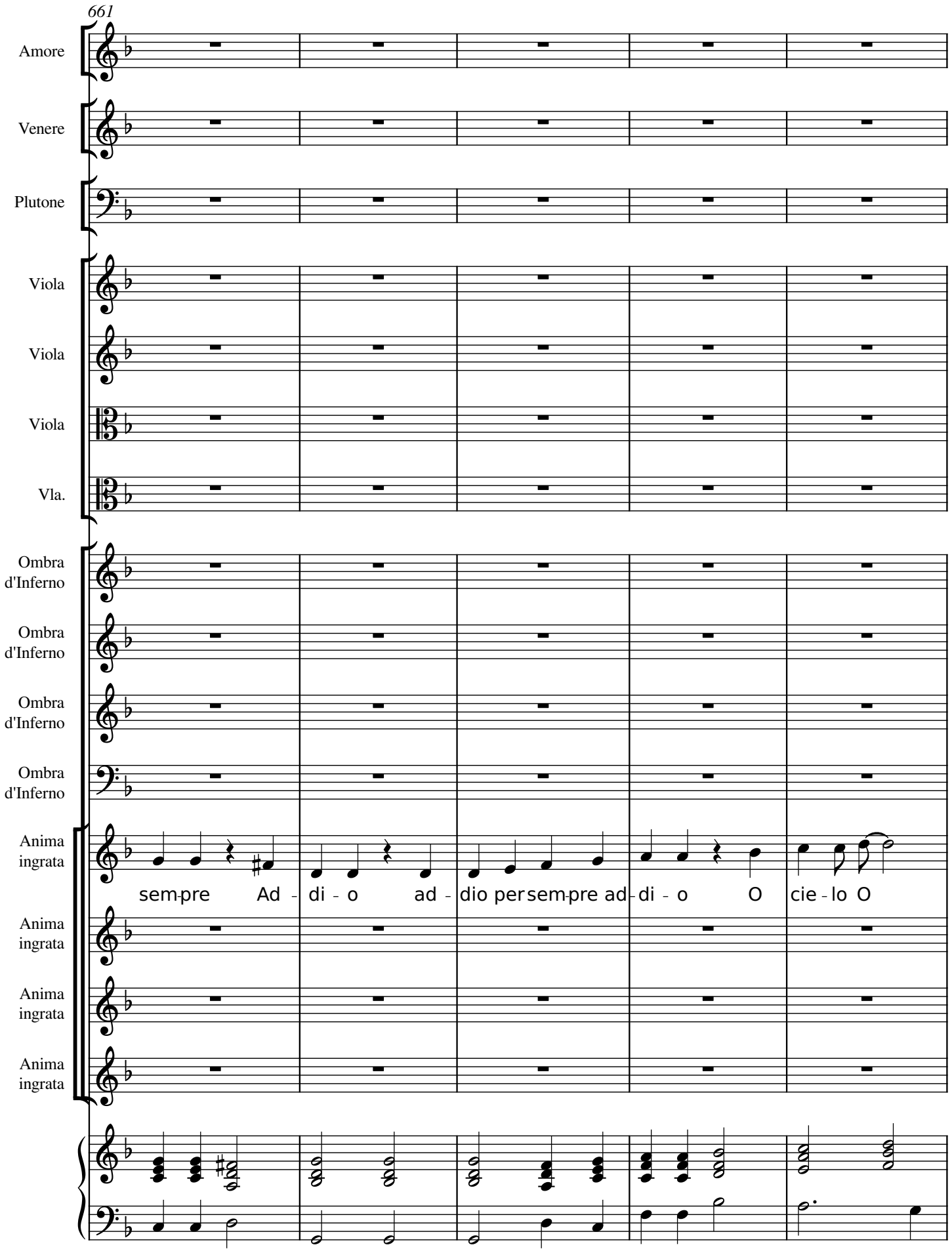
661
Amore
Venere
Plutone
Viola
Viola
Viola
Vla.
Ombra d'Inferno
Ombra d'Inferno
Ombra d'Inferno
Ombra d'Inferno
Anima ingrata
sem-pre Ad - di - o ad - dio per sem-pre ad-di - o O cie - lo O
Anima ingrata
Anima ingrata
Anima ingrata

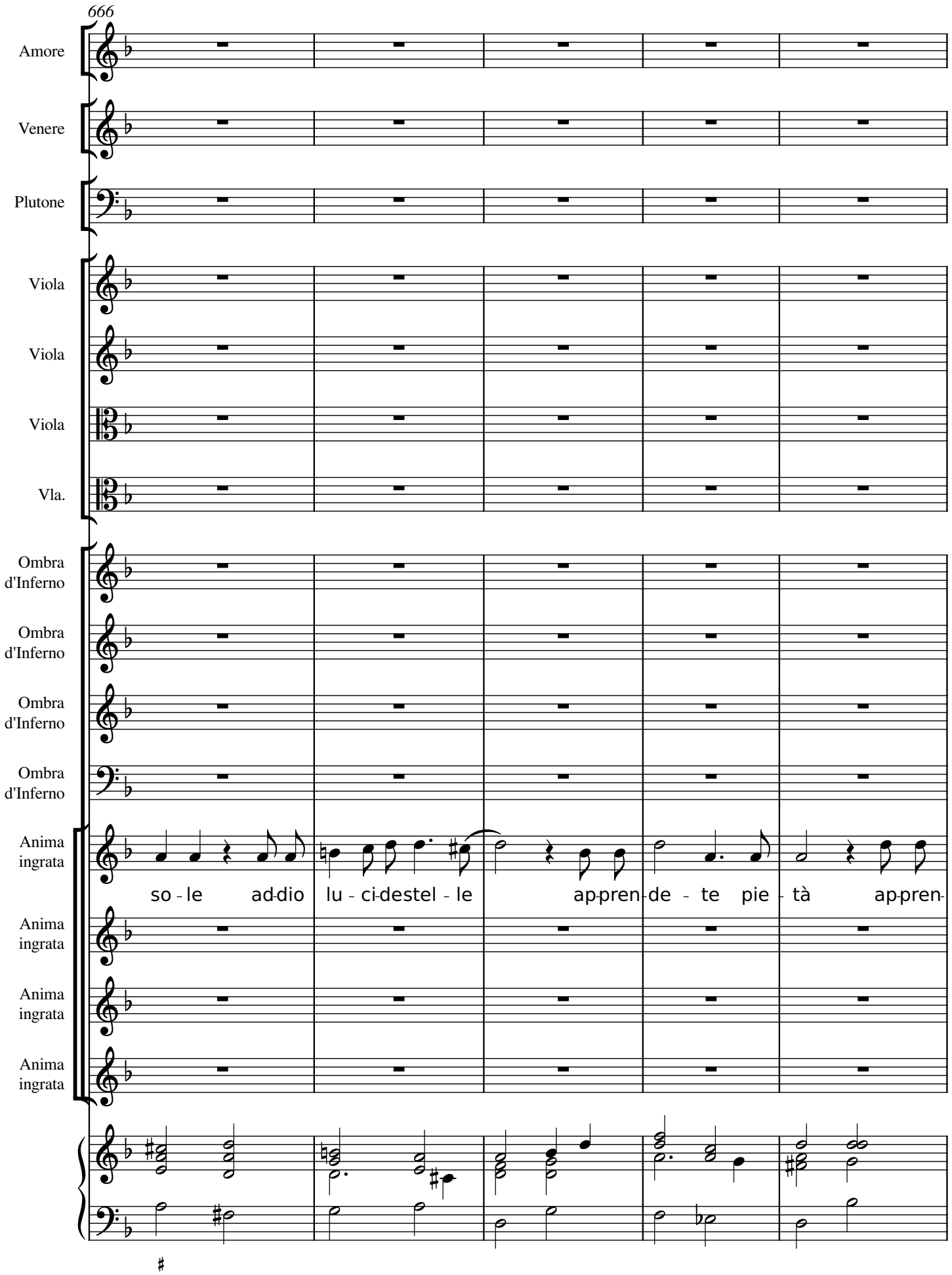
666
Amore
Venere
Plutone
Viola
Viola
Viola
Vla.
Ombra d'Inferno
Ombra d'Inferno
Ombra d'Inferno
Ombra d'Inferno
Anima ingrata
so - le ad-dio lu - ci-destel - le ap-pren-de - te pie - tà ap-pren-
Anima ingrata
Anima ingrata
Anima ingrata

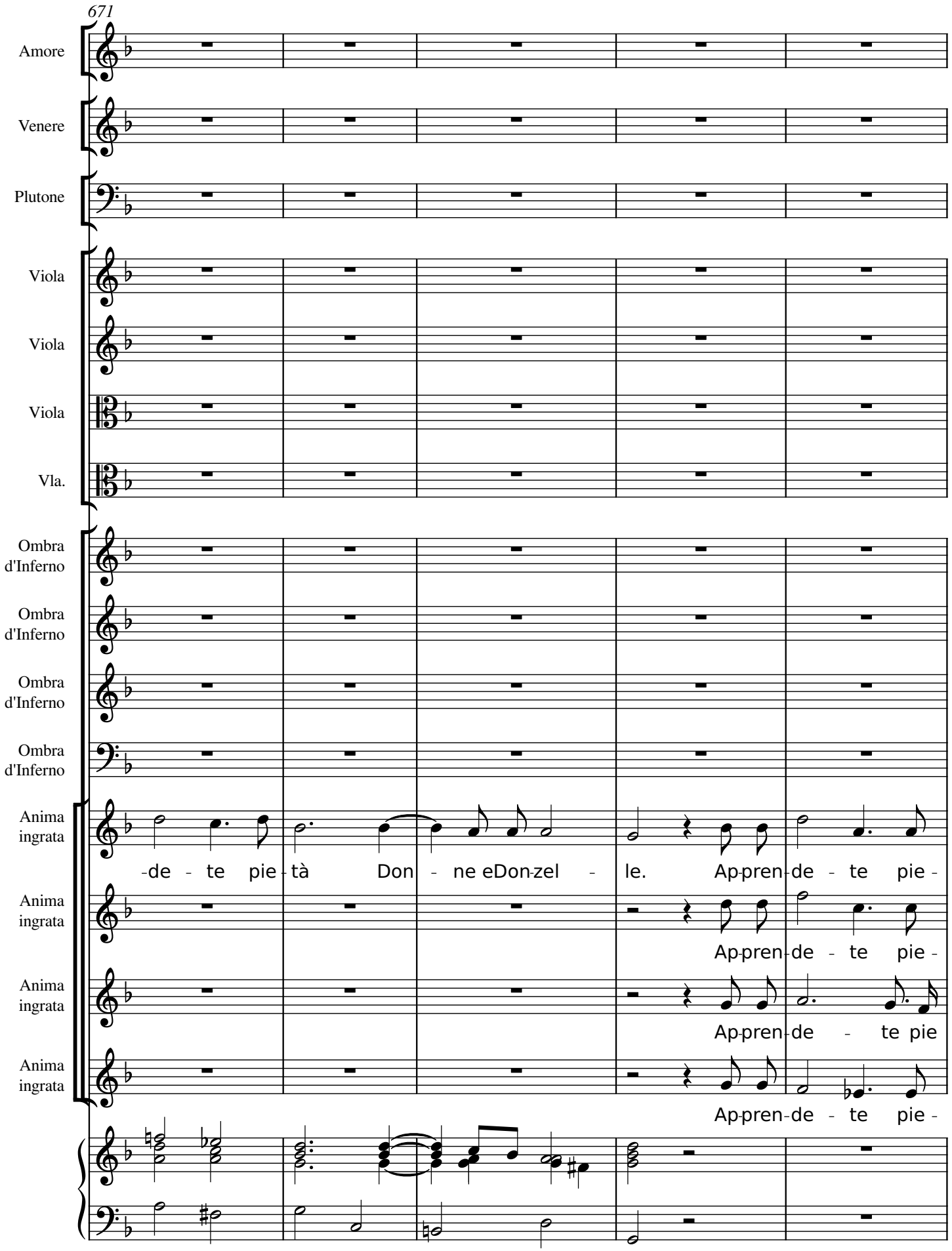
671
Amore
Venere
Plutone
Viola
Viola
Viola
Vla.
Ombra d'Inferno
Ombra d'Inferno
Ombra d'Inferno
Ombra d'Inferno
Anima ingrata
-de - te pie - tà Don - ne eDon-zel - le. Ap-pren-de - te pie -
Anima ingrata
Ap-pren-de - te pie -
Anima ingrata
Ap-pren-de - te pie
Anima ingrata
Ap-pren-de - te pie -

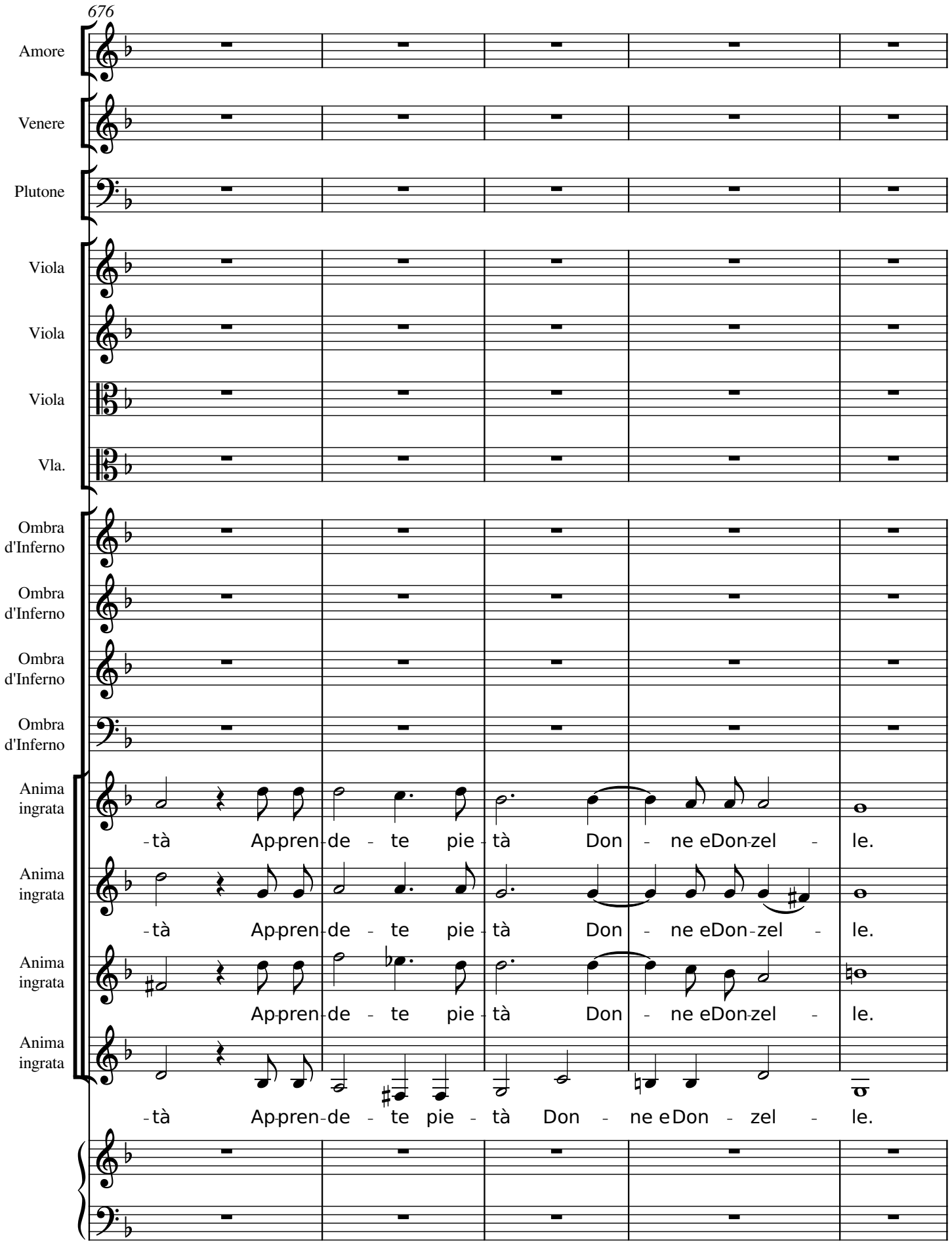
676
Amore
Venere
Plutone
Viola
Viola
Viola
Vla.
Ombra d'Inferno
Ombra d'Inferno
Ombra d'Inferno
Ombra d'Inferno
Anima ingrata
-tà Ap-pren-de - te pie-tà Don - ne eDon-zel - le.
Anima ingrata
-tà Ap-pren-de - te pie-tà Don - ne eDon-zel - le.
Anima ingrata
Ap-pren-de - te pie-tà Don - ne eDon-zel - le.
Anima ingrata
-tà Ap-pren-de - te pie - tà Don - ne eDon - zel - le.

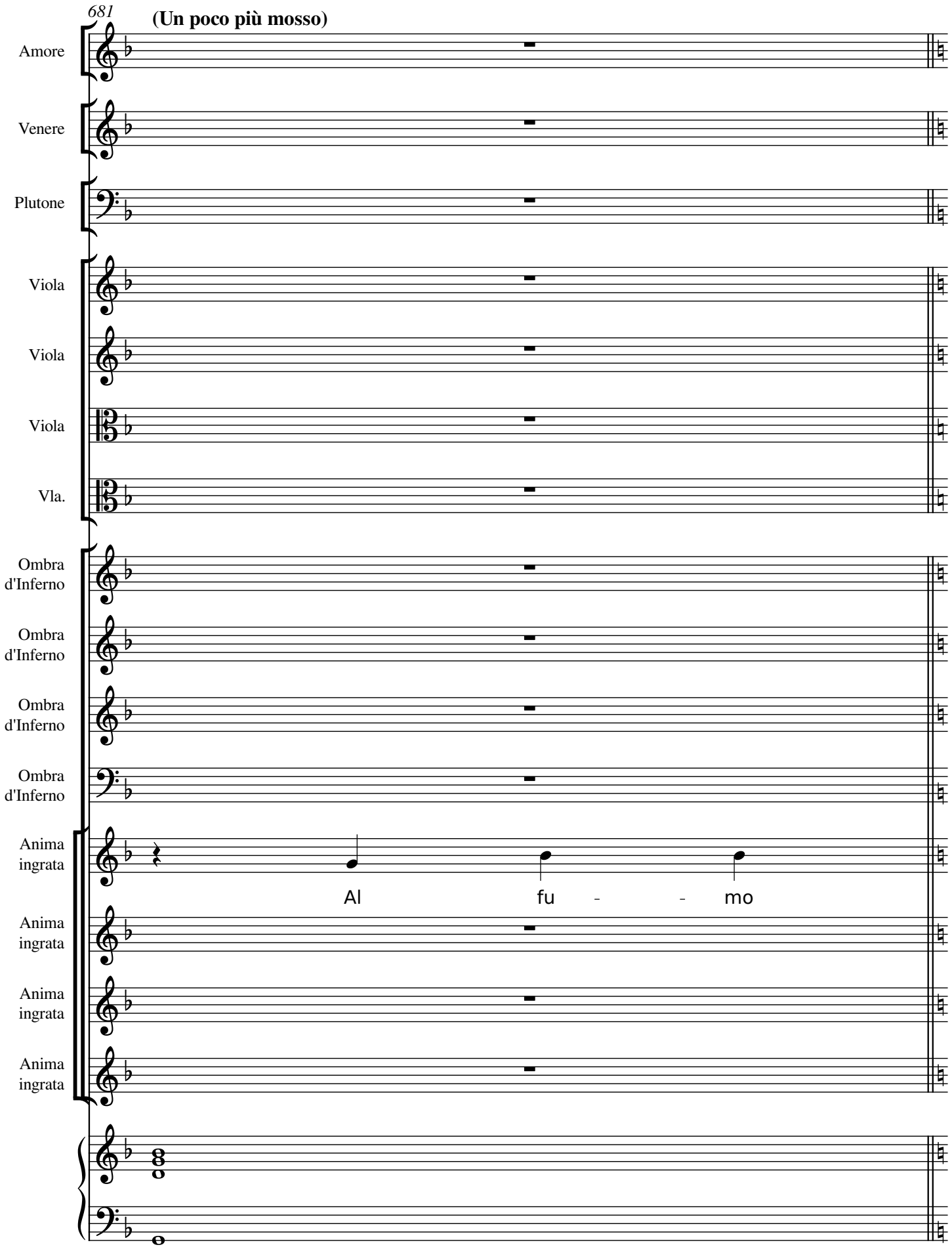
681
(Un poco più mosso)
Amore
Venere
Plutone
Viola
Viola
Viola
Vla.
Ombra d'Inferno
Ombra d'Inferno
Ombra d'Inferno
Ombra d'Inferno
Anima ingrata
Al fu - - mo
Anima ingrata
Anima ingrata
Anima ingrata

682

Amore

Venere

Plutone

Viola

Viola

Viola

Vla.

Ombra d'Inferno

Ombra d'Inferno

Ombra d'Inferno

Ombra d'Inferno

Anima ingrata

a gri - di a pian-ti asem-pi-ter-no af - fan-no Ahi do-veson la

Anima ingrata

Anima ingrata

Anima ingrata

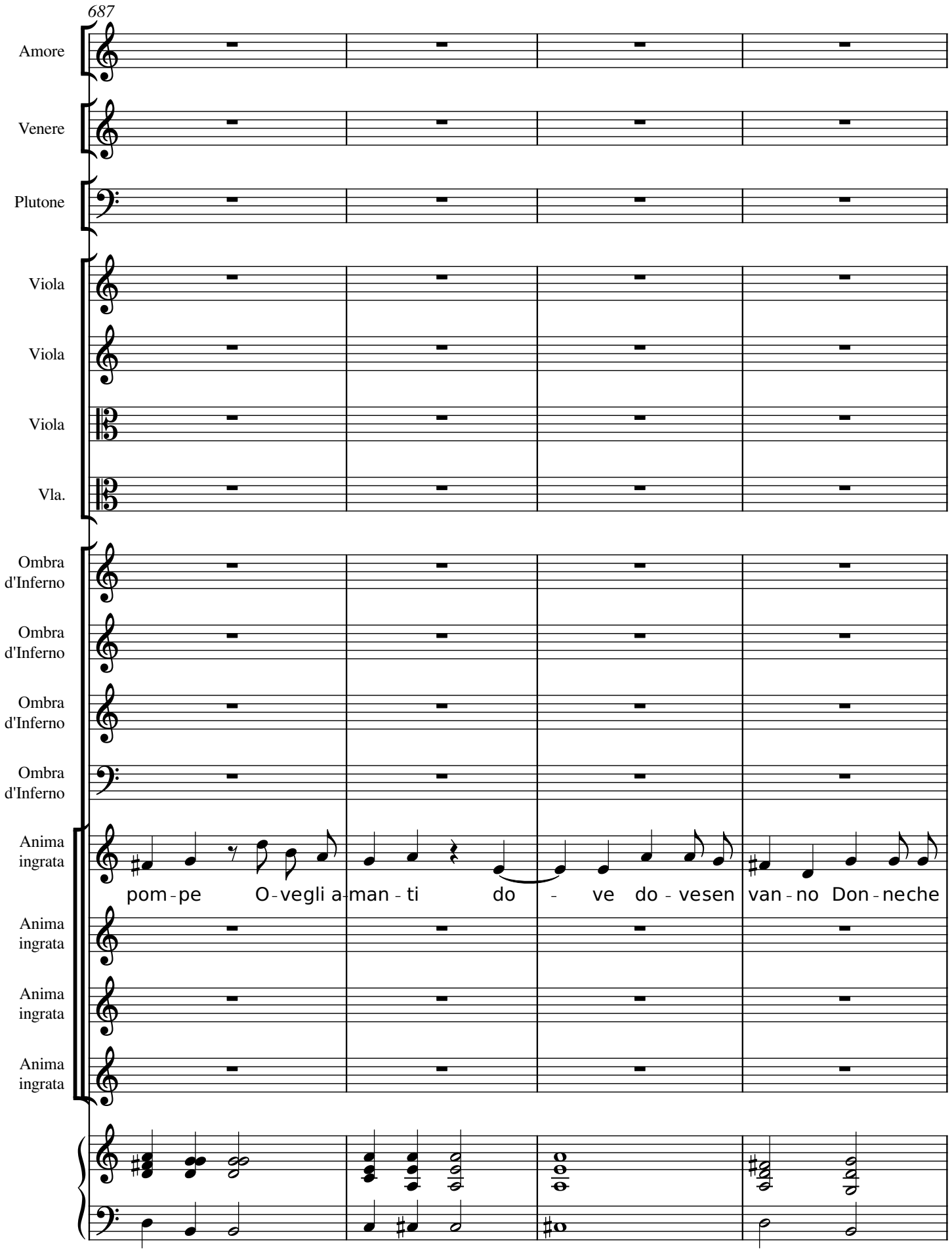
687
Amore
Venere
Plutone
Viola
Viola
Viola
Vla.
Ombra d'Inferno
Ombra d'Inferno
Ombra d'Inferno
Ombra d'Inferno
Anima ingrata
pom - pe O - vegli a - man - ti do - ve do - vesen van - no Don - neche
Anima ingrata
Anima ingrata
Anima ingrata

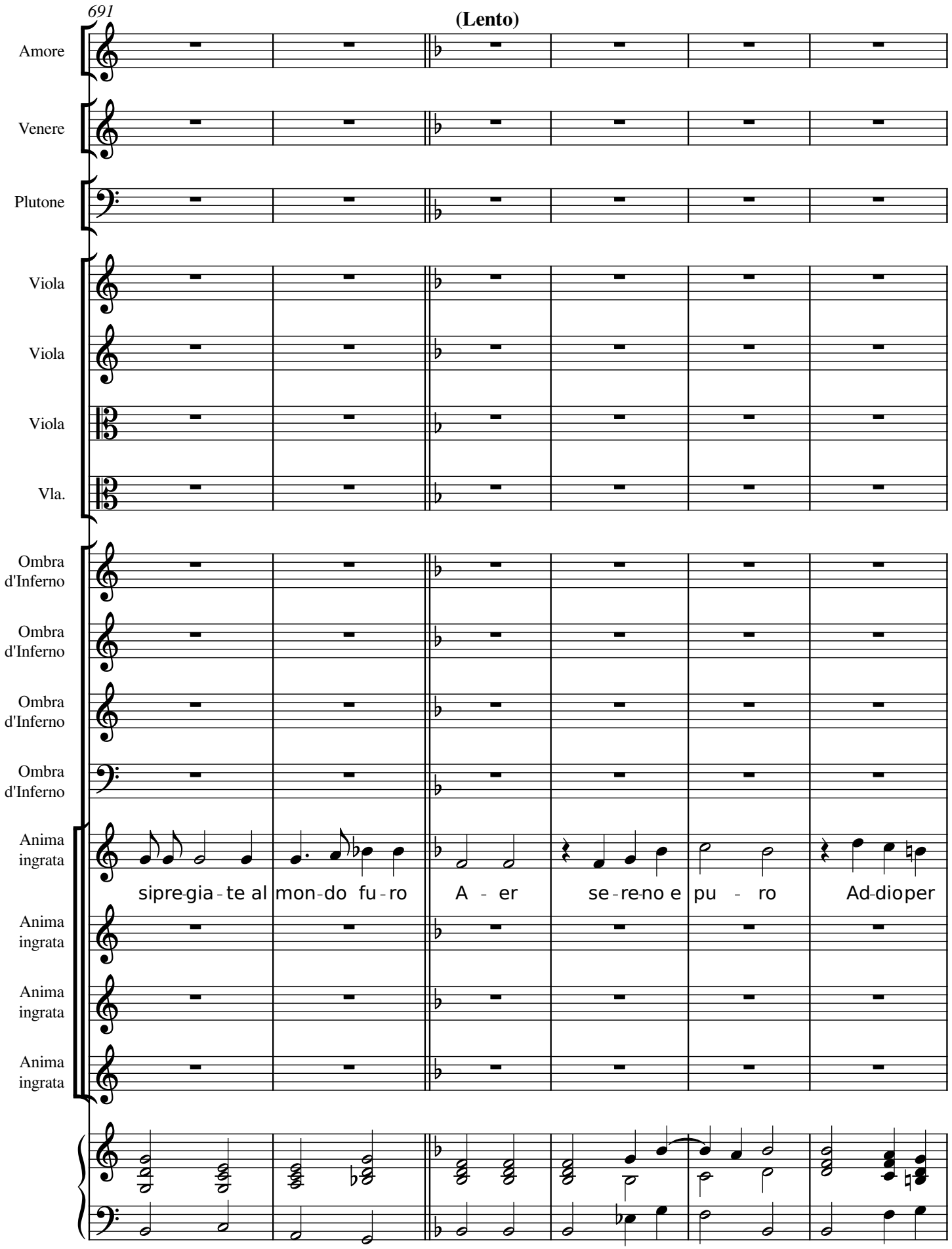
691
(Lento)
Amore
Venere
Plutone
Viola
Viola
Viola
Vla.
Ombra d'Inferno
Ombra d'Inferno
Ombra d'Inferno
Ombra d'Inferno
Anima ingrata
sipre-gia-te al mon-do fu-ro
A - er
se-re-no e pu - ro
Ad-dio per
Anima ingrata
Anima ingrata
Anima ingrata

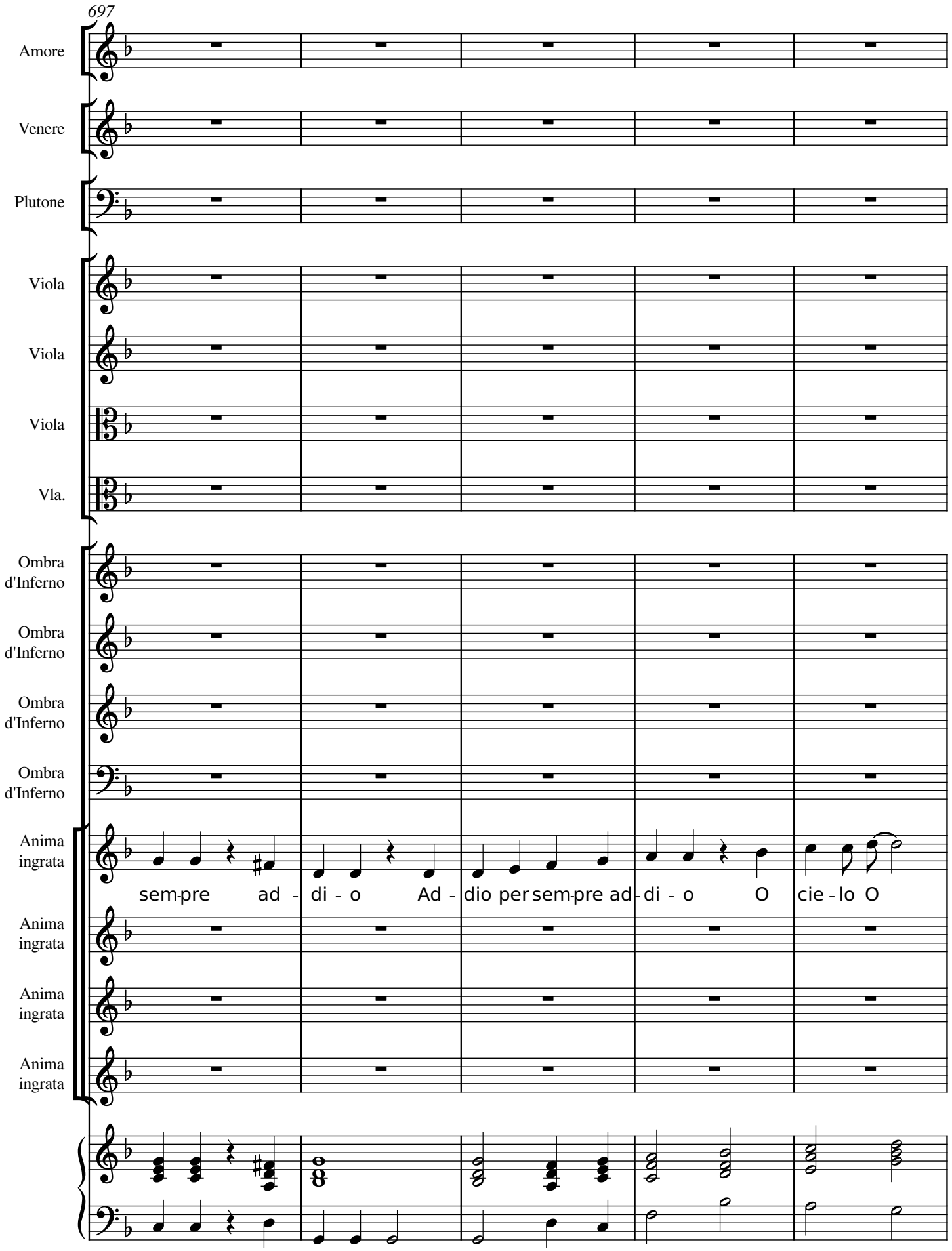
697
Amore
Venere
Plutone
Viola
Viola
Viola
Vla.
Ombra d'Inferno
Ombra d'Inferno
Ombra d'Inferno
Ombra d'Inferno
Anima ingrata
sem-pre ad - di - o Ad - dio per sem-pre ad-di - o O cie - lo O
Anima ingrata
Anima ingrata
Anima ingrata

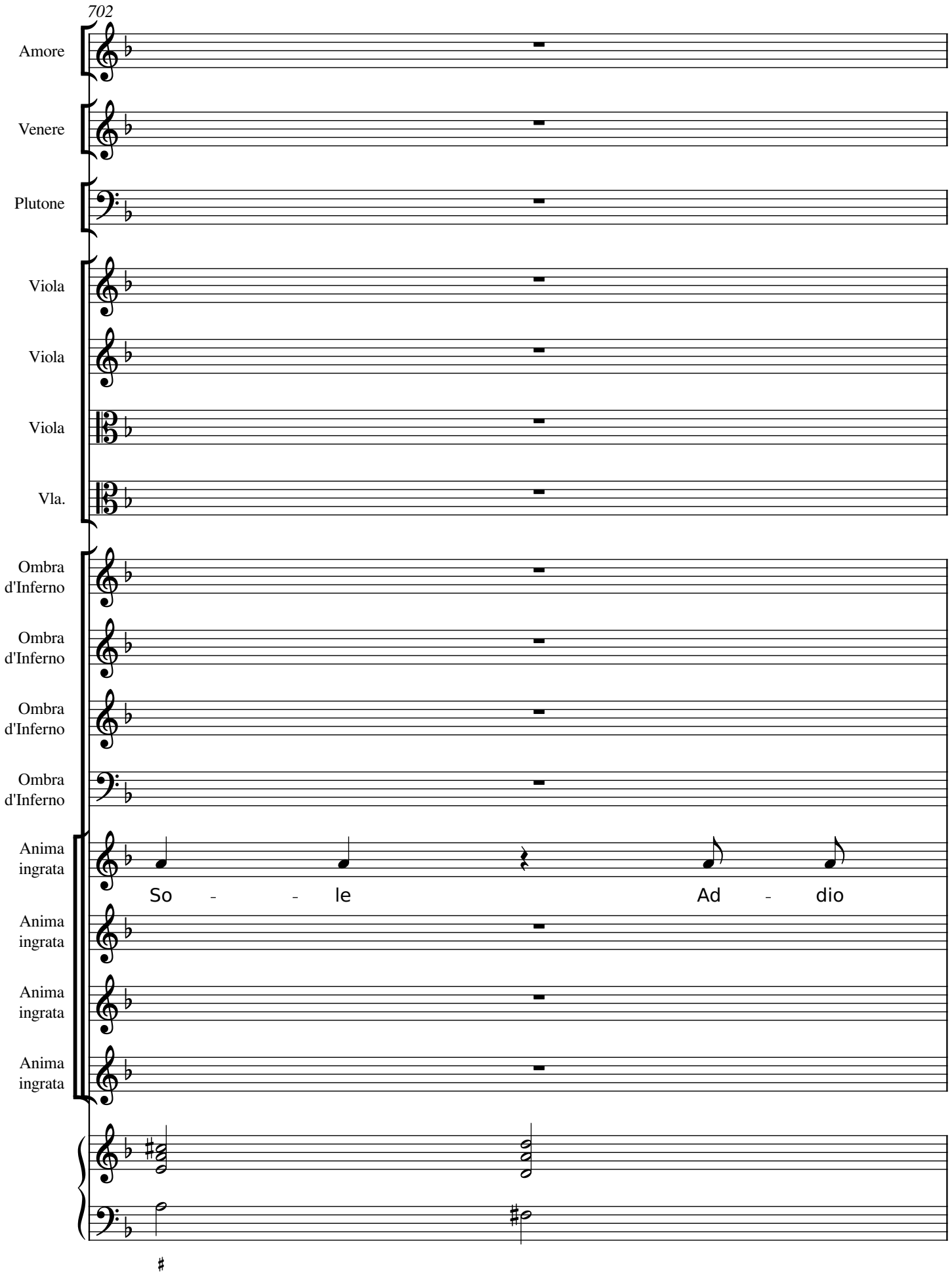
702
Amore
Venere
Plutone
Viola
Viola
Viola
Vla.
Ombra d'Inferno
Ombra d'Inferno
Ombra d'Inferno
Ombra d'Inferno
Anima ingrata
So - - le Ad - dio
Anima ingrata
Anima ingrata
Anima ingrata

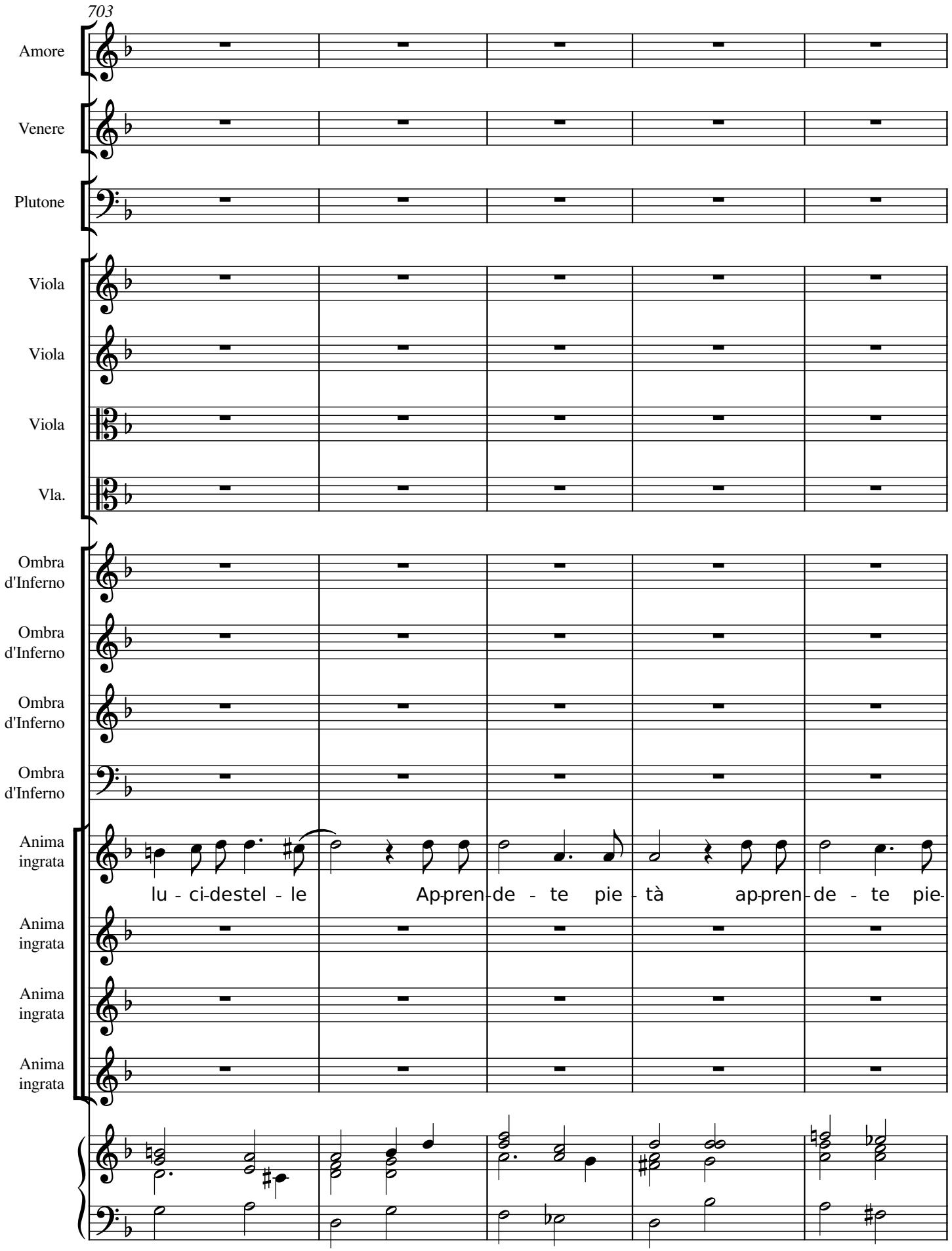
703
Amore
Venere
Plutone
Viola
Viola
Viola
Vla.
Ombra d'Inferno
Ombra d'Inferno
Ombra d'Inferno
Ombra d'Inferno
Anima ingrata
lu - ci-destel - le
Ap-pren-de - te pie - tà
ap-pren-de - te pie-
Anima ingrata
Anima ingrata
Anima ingrata

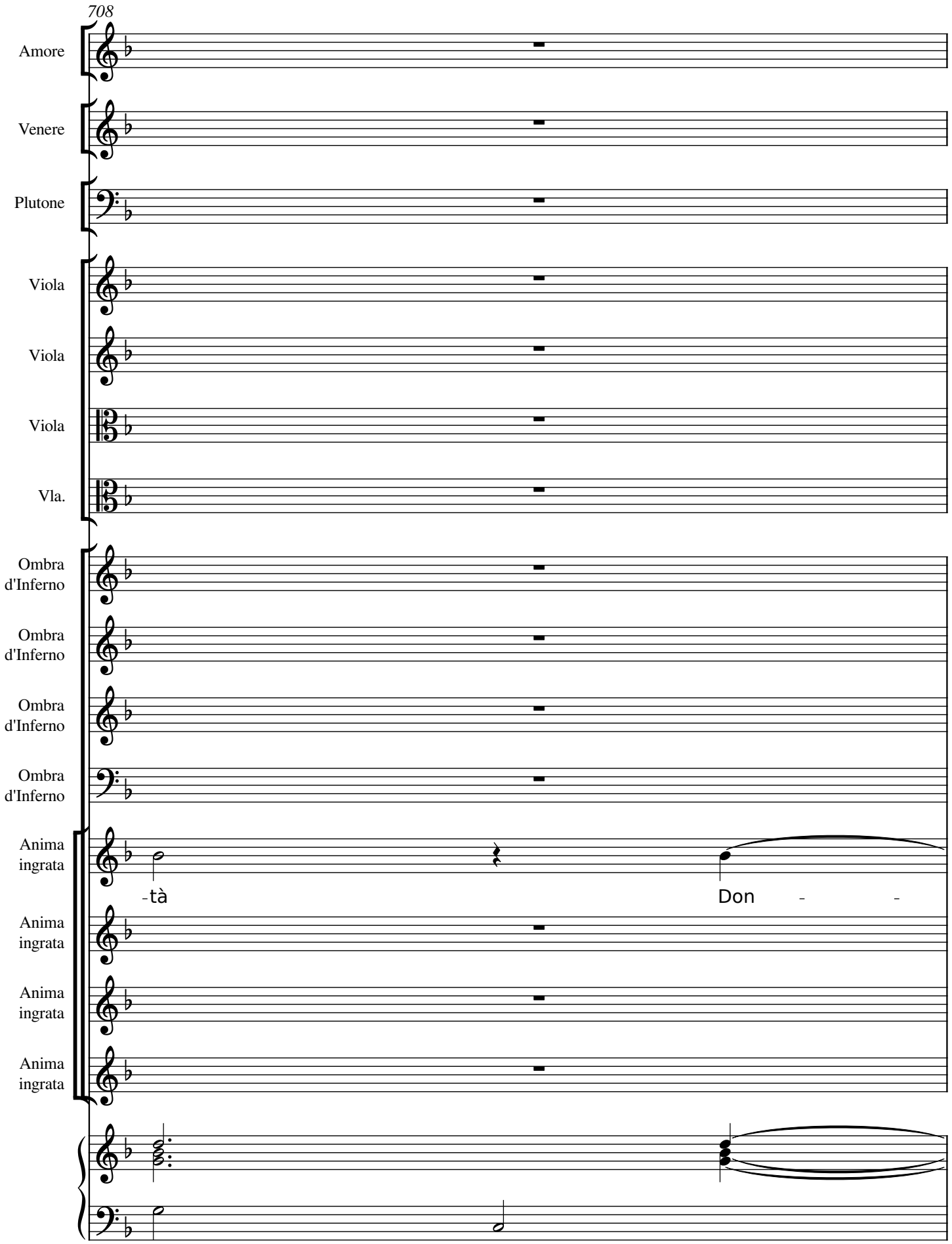
708
Amore
Venere
Plutone
Viola
Viola
Viola
Vla.
Ombra d'Inferno
Ombra d'Inferno
Ombra d'Inferno
Ombra d'Inferno
Anima ingrata
-tà
Don - -
Anima ingrata
Anima ingrata
Anima ingrata

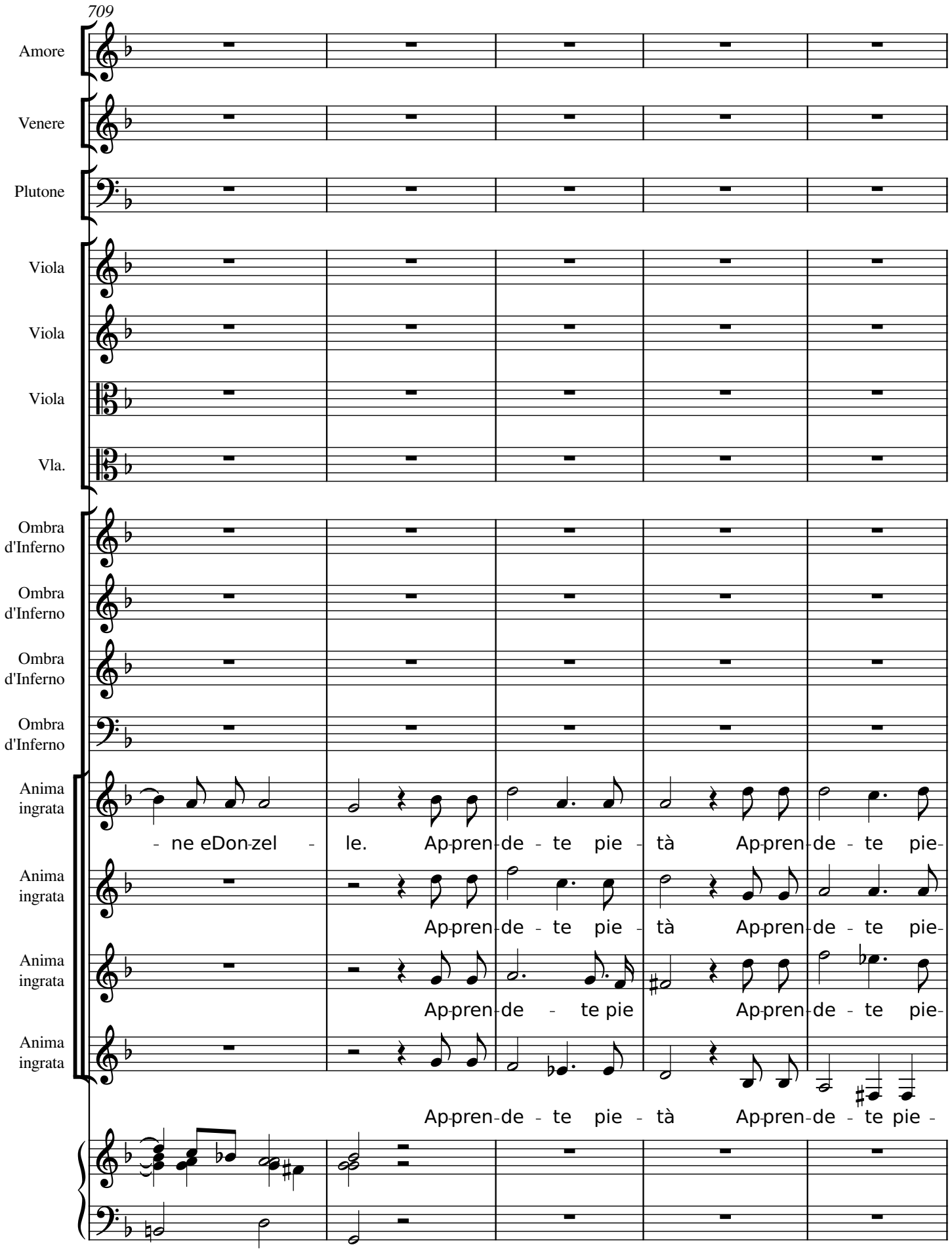
709
Amore
Venere
Plutone
Viola
Viola
Viola
Vla.
Ombra d'Inferno
Ombra d'Inferno
Ombra d'Inferno
Ombra d'Inferno
Anima ingrata
- ne eDon-zel - le. Ap-pren-de - te pie - tà Ap-pren-de - te pie-
Anima ingrata
Ap-pren-de - te pie - tà Ap-pren-de - te pie-
Anima ingrata
Ap-pren-de - te pie Ap-pren-de - te pie-
Anima ingrata
Ap-pren-de - te pie - tà Ap-pren-de - te pie -

714

Amore

Venere

Plutone

Viola

Viola

Viola

Vla.

Ombra d'Inferno

Ombra d'Inferno

Ombra d'Inferno

Ombra d'Inferno

Anima ingrata

-tà Don - ne e Don - zel - - le.

Anima ingrata

-tà Don - ne e Don - zel - - le.

Anima ingrata

-tà Don - ne e Don - zel - - le.

Anima ingrata

-tà Don - ne e Don - zel - - le.