

♩ = 150

Andante

Soprano

p Ernst ist der Herbst, _____ und wenn die Blät - ter fal - len,
Bleich ist der Tag, _____ und blas - se Ne - bel schlei - ern

Alto

p Ernst ist der Herbst, _____ und wenn die Blät - ter fal - len, sinkt
Bleich ist der Tag, _____ und blas - se Ne - bel schlei - ern die

Tenor

p Ernst ist der Herbst, _____ und wenn die Blät - ter fal - len, sinkt
Bleich ist der Tag, _____ und blas - se Ne - bel schlei - ern die

Bass

p Ernst ist der Herbst, _____ und wenn die Blät - ter fal - len,
Bleich ist der Tag, _____ und blas - se Ne - bel schlei - ern

Piano

sinkt auch
die Son - ne,

das Herz, sinkt
die Son - ne

f auch_ das Herz zu trü - bem Weh her -
wie_ die Her - zen, wie die Her - zen

auch _____ das
Son - ne, die

Herz, _____ sinkt
Son - ne

f auch das Herz zu trü - bem Weh_ her -
wie die Her - zen, wie die Her - zen

auch _____ das
Son - ne, die

Herz, _____ sinkt
Son - ne

f auch_ das Herz zu trü - bem Weh_ her -
wie_ die Her - zen, wie die Her - zen

sinkt auch
die Son - ne,

das_ Herz zu trü - bem Weh_ her -
die_ Son - ne wie_ die Her - zen

9

p
- ab. _____
ein. _____

p
- ab. _____
ein. _____

p
- ab. _____
ein. _____

p
- ab. _____
ein. _____

p
- ab. _____
ein. _____

dolce

Still ist die Flur, _____ und nach dem Sü - den wal - len die
 Früh kommt die Nacht: _____ denn al - le Kräf - te fei - ern, und

dolce

Still ist die Flur, _____ und nach dem Sü - den wal - len die
 Früh kommt die Nacht: _____ denn al - le Kräf - te fei - ern, und

dolce

Still ist die Flur, _____ und nach dem Sü - den wal - len die
 Früh kommt die Nacht: _____ denn al - le Kräf - te fei - ern, und

dolce

Still ist die Flur, _____ und nach _____ dem Sü - den _____ wal - len die
 Früh kommt die Nacht: _____ denn al - le Kräf - te _____ fei - ern, und

14

p *sempre*
Sän - - - - ger
tief - - - - ver - - - -

p *sempre*
Sän - - - - ger
tief - - - - ver - - - -

p *sempre*
Sän - - - - ger
tief - - - - ver - - - -

p *sempre*
Sän - - - - ger
tief - - - - ver - - - -

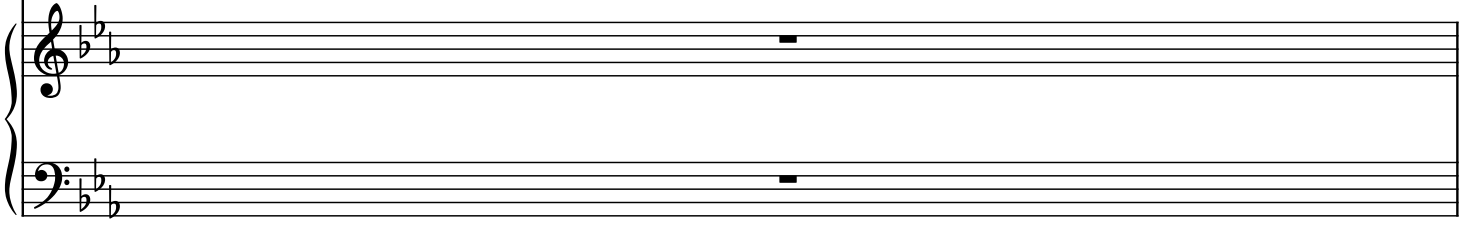

The piano accompaniment consists of two staves (treble and bass clef) in the key of B-flat major. Both staves contain whole rests for the duration of the vocal lines, indicating that the piano part is silent during this section.

stumm, wie nach dem Grab, wie nach dem Grab.
 -schlos - sen ruht das Sein, ruht das Sein. ruht das Sein. ruht das Sein.

stumm, wie nach dem Grab, wie nach dem Grab.
 -schlos - sen ruht das Sein, ruht das Sein. ruht das Sein. ruht das Sein.

stumm, wie nach dem Grab, wie nach dem Grab.
 -schlos - sen ruht das Sein, ruht das Sein. ruht das Sein. ruht das Sein.

stumm, wie nach dem Grab, wie nach dem Grab.
 -schlos - sen ruht das Sein, ruht das Sein. ruht das Sein. ruht das Sein.

stumm, wie nach dem Grab, wie nach dem Grab.
 -schlos - sen ruht das Sein, ruht das Sein. ruht das Sein. ruht das Sein.

20 *dolce*

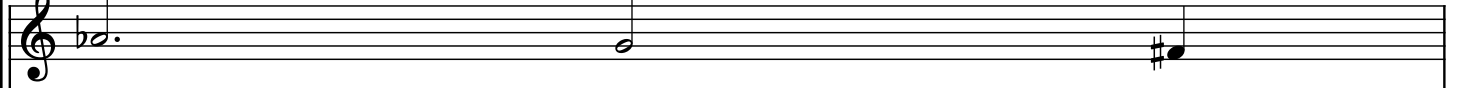

Sanft

wird

der

dolce

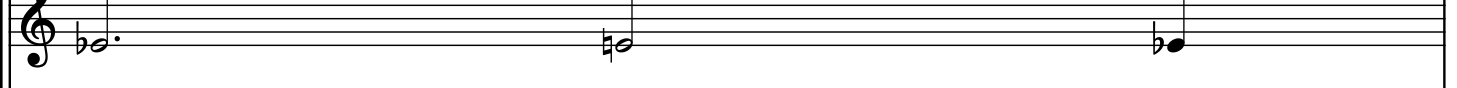

Sanft

wird

der

dolce

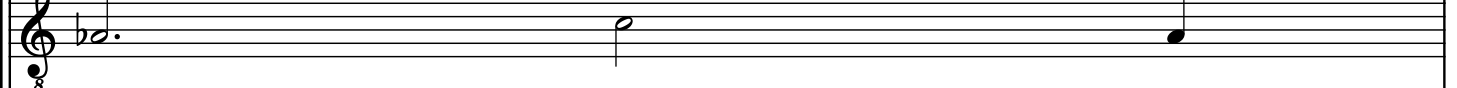

Sanft

wird

der

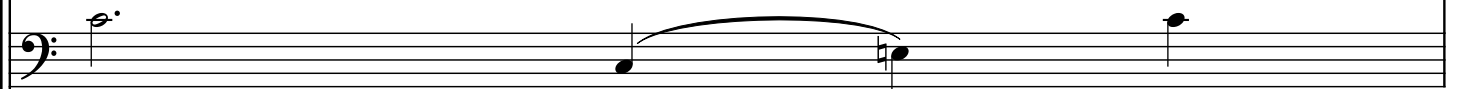

Sanft

wird

der

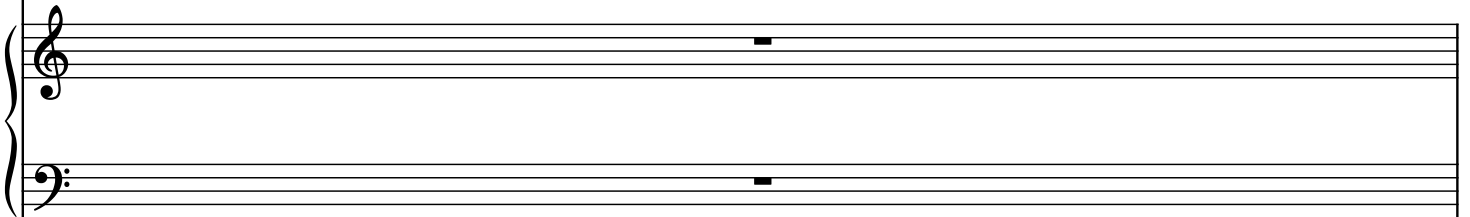

espress. cresc.

dolce

Mensch. Er sieht die Sonne sinken, er ahnt,

espress. cresc.

Mensch. Er sieht die Sonne sinken, er ahnt, er

espress. cresc.

Mensch. Er sieht die Sonne sinken, er ahnt, er

espress. cresc.

Mensch. Er sieht die Sonne sinken, er ahnt,

Mensch. Er sieht die Sonne sinken, er ahnt,

25

er ahnt

ahnt des

ahnt des

er ahnt

des Le - bens wie des Jah - - res Schluss. Feucht wird das

Le - - bens wie des Jah - res Schluss. Feucht wird das

Le - - bens wie des Jah - res Schluss. Feucht wird das

des Le - bens wie des Jah - - res Schluss. Feucht wird das

31

Aug', _____

doch

Aug', _____

doch

Aug', _____

doch

in _____

der

Aug', _____

doch

in _____

der

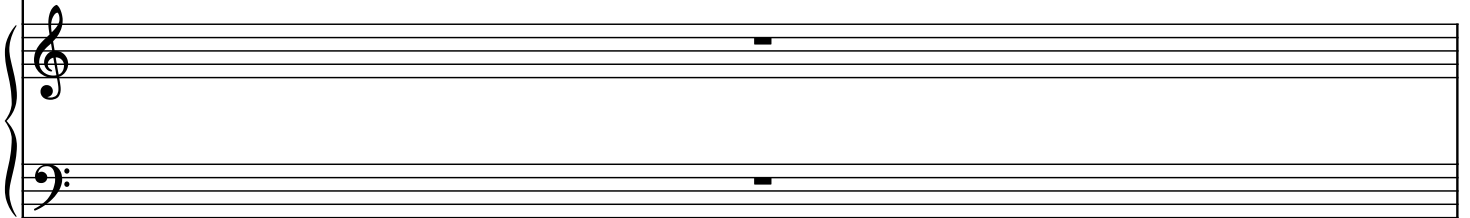

cresc.
in der Thräne Blin - ken, doch in der Thräne Blin - ken ent -

cresc.
in der Thräne Blin - ken, doch in der Thräne Blin - ken ent -

cresc.
8 Thräne Blin - ken, doch in der Thräne Blin - ken ent -

cresc.
Thräne Blin - ken, doch in der Thräne Blin - ken ent -

f

Thräne Blin - ken, doch in der Thräne Blin - ken ent -

36

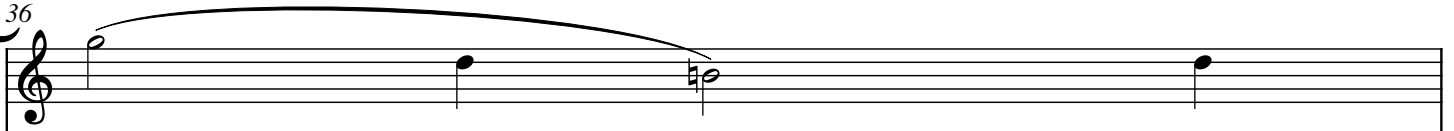

- strömt _____ des

- strömt, _____ ent - - - -

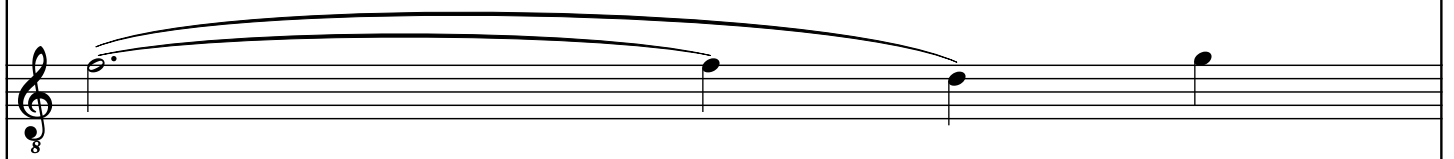

- strömt, _____ ent - - - -

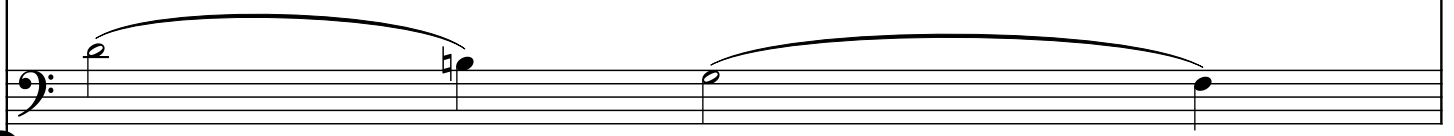

- strömt, _____ ent - - - -

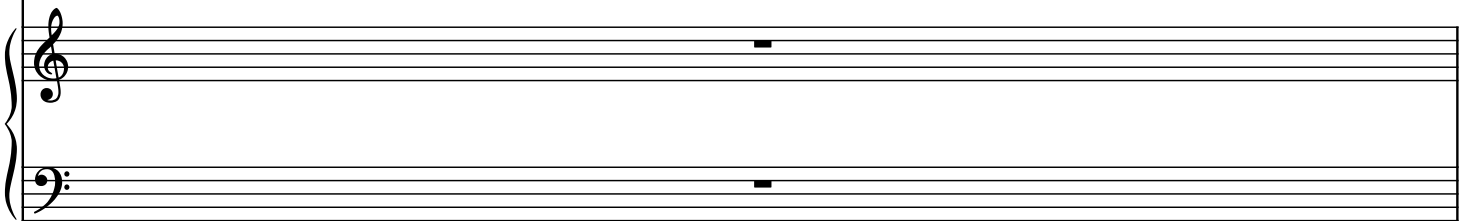

Her - zens se - lig - ster Er - guss, — se - lig - ster Er -

-strömt des Her - zens se - lig - ster Er - guss, — se - lig - ster Er -

-strömt des Her - zens se - lig - ster — Er - guss, — se - lig - ster — Er -

-strömt des Her - zens se - lig - ster — Er - guss, — se - lig - ster Er -

-strömt des Her - zens se - lig - ster — Er - guss, — se - lig - ster Er -

dolce
< >
p
dim.

dolce
< >
p
dim.

dolce
< >
p
dim.

dolce
< >
p
dim.

42
