

♩ = 84 *mezza voce*
Andante grazioso

Soprano
p
Es geht ein We-hen durch den Wald, die Winds-braut hör ich sin - gen. Sie

Alto
mezza voce
p
Es geht ein We-hen durch den Wald, die Winds-braut hör_ ich sin - gen. Sie

Tenor
mezza voce
p
Es geht ein We-hen durch den Wald, die Winds-braut hör_ ich sin - gen. Sie

Bass
p
Es geht ein We - hen durch den Wald, *p* es

Piano

5
 singt von ei - nem Buh - len gut und bis sie dem in Ar - men
 singt von ei - nem Buh - len gut und bis sie dem in Ar - men
 8
 singt von ei - nem Buh - len gut und bis sie ruht, muss
 singt vom Buh - len gut und bis sie dem in Ar - men

10 *espress. cresc.* *dim.*

ruht, muss sie noch weit in ban - gem Mut sich *f* durch die Lan - de

espress. cresc. *dim.*

ruht, muss sie noch weit in ban - gem Mut sich *f* durch die Lan - de

espress. cresc. *dim.*

sie noch weit in ban - gem, ban - gem Mut sich *f* durch die Lan - de

espress. cresc. *dim.*

ruht, muss sie noch weit in ban - gem Mut sich *f* durch die Lan - de

17

schwin - - - - -

schwin - - - - -

schwin - - - - -

schwin - - - - -

schwin - - - - -

schwin - - - - -

18

mezza voce
p
-gen. Der Sang, der klingt so schau-er-lich, der klingt so wild, so trü-be, das

mezza voce
p
-gen. Der Sang, der klingt so schau-er-lich, der klingt so wild, so trü-be, das

mezza voce
p
-gen. Der Sang, der klingt so schau-er-lich, der klingt so wild, so trü-be, das

mezza voce
p
-gen. Der Sang, der klingt so schau-er-lich, das

Empty piano accompaniment staves (Grand Staff) are provided at the bottom of the page.

hei - ße Seh-nen ist er - wacht, mein Schatz zu tau-send gu - te
 hei - ße Seh-nen ist er - wacht, mein Schatz zu tau-send gu - te
 hei - ße Seh-nen ist er - wacht, mein Schatz gu - te Nacht! Es
 Seh - nen ist er - wacht, mein Schatz zu tau-send gu - te

cresc.
cresc.
cresc.
cresc.

28

espress. cresc.

Nacht! Es kommt der Tag eh du's ge - dacht, der eint ge - treu - e

espress. cresc.

Nacht! Es kommt der Tag eh du's ge - dacht, der eint ge - treu - e

espress. cresc.

kommt der Tag eh du's ge - dacht, der eint, der eint ge - treu - e

espress. cresc.

Nacht! Es kommt der Tag eh du's ge - dacht, der eint ge - treu - e

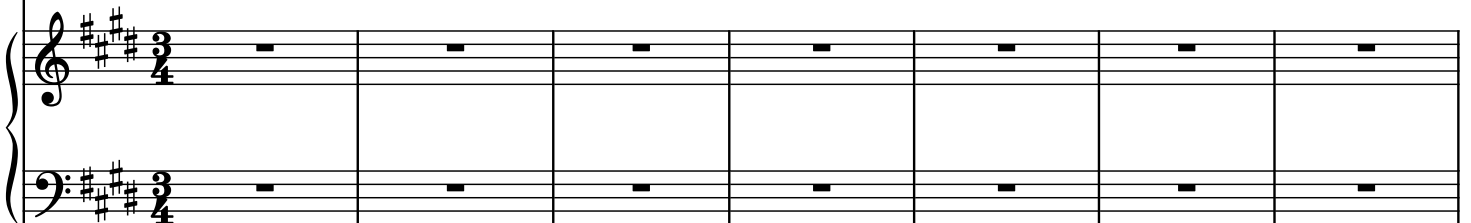

40

du's ge - dacht, der eint ge - treu - e Lie - be!

du's ge - dacht, der eint ge - treu - e Lie - be!

- dacht, der eint, der eint ge - treu - e Lie - be!

- dacht, der eint, der eint ge - treu - e Lie - be!