

O pray for the peace of Jerusalem

John Blow

Con moto e grazioso

Soprano

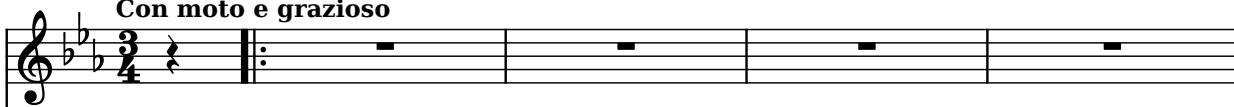

Alto

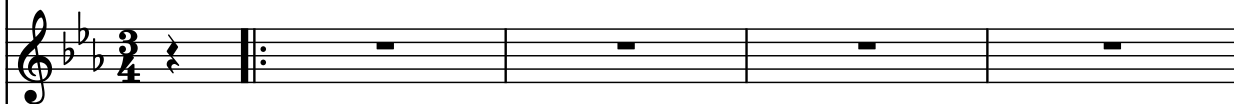

Tenor

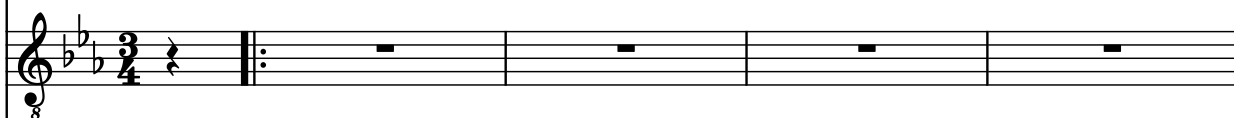

Bass

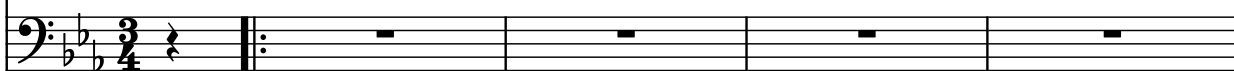

Piano

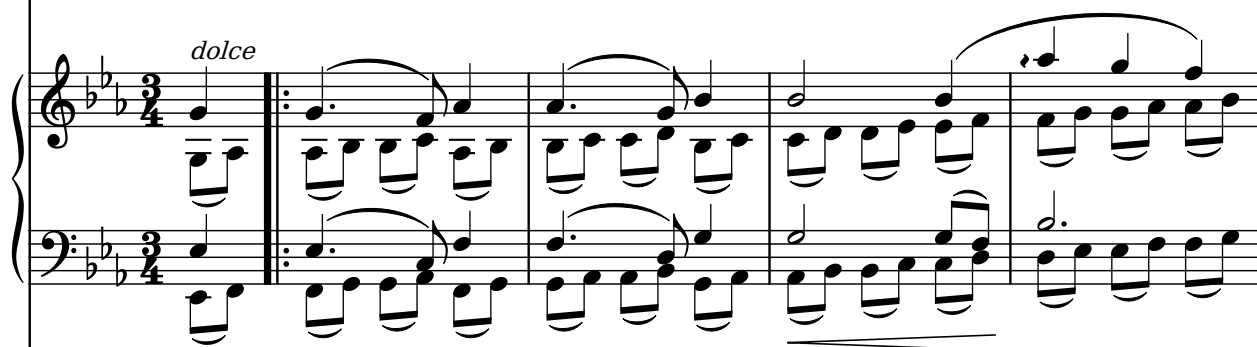

MusicXML Part

dolce e teneramente

mit Ped.

poco rit.

a tempo

pp

Es glänzt der Mond
Es ging der Mond

dolce e teneramente

poco rit.

a tempo

pp

Es glänzt der Mond
Es ging der Mond

dolce e teneramente

poco rit.

a tempo

pp

Es glänzt der Mond
Es ging der Mond

dolce e teneramente

poco rit.

a tempo

pp

Es glänzt der Mond
Es ging der Mond

10

nie - der, ich soll - te doch wie - der zu mei - nem Lieb - chen, wie
un - ter, ich eil - te doch mun - ter, und eil - te daß kei - ner mein

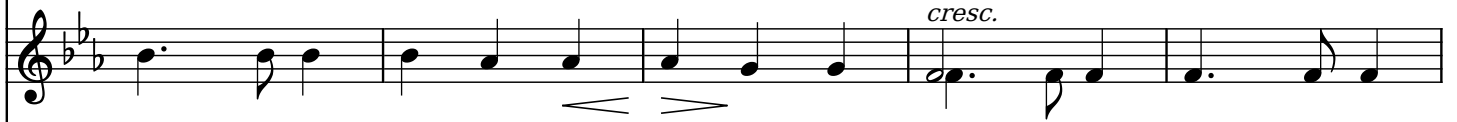

nie - der, ich soll - te doch wie - der zu mei - nem Lieb - chen, wie
un - ter, ich eil - te doch mun - ter, und eil - te daß kei - ner mein

nie - der, ich soll - te doch wie - der zu mei - nem Lieb - chen, wie
un - ter, ich eil - te doch mun - ter, und eil - te daß kei - ner mein

nie - der, ich soll - te doch wie - der zu mei - nem Lieb - chen, wie
un - ter, ich eil - te doch mun - ter, und eil - te daß kei - ner mein

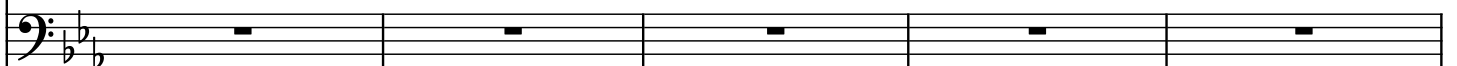
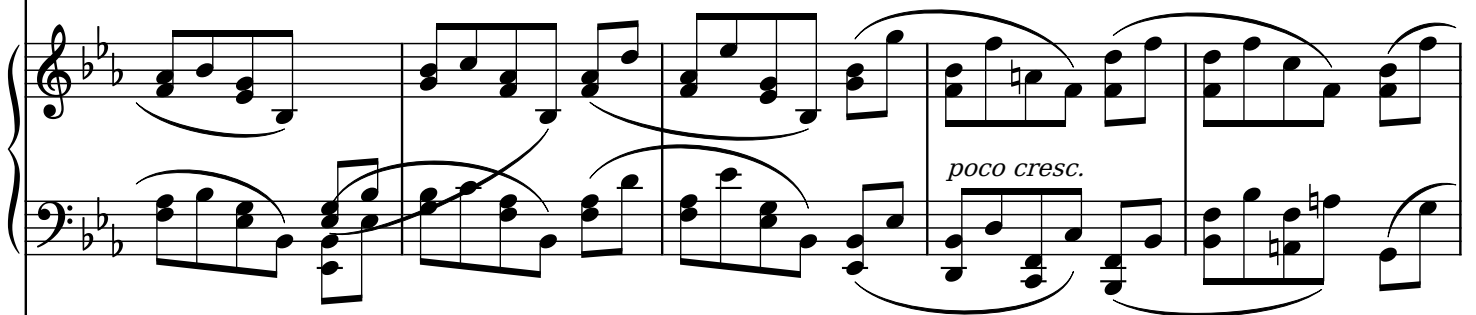

espr.
f

mag es ihr gehn? Ach weh, sie ver - za - get und kla - get, und
 Lieb - chen ent - führt. ihr Täub - chen, o gir - ret, ihr Lüft - chen, o

espr.
f

mag es ihr gehn? Ach weh, sie ver - za - get und kla - get, und
 Lieb - chen ent - führt. ihr Täub - chen, o gir - ret, ihr Lüft - chen, o

espr.
f

mag es ihr gehn? Ach weh, sie ver - za - get und kla - get, und
 Lieb - chen ent - führt. ihr Täub - chen, o gir - ret, ihr Lüft - chen, o

espr.
f

mag es ihr gehn? Ach weh, sie ver - za - get und kla - get, und
 Lieb - chen ent - führt. ihr Täub - chen, o gir - ret, ihr Lüft - chen, o

f poco

20

cresc.

p kla - get, daß sie — mich nim - mer im Le - ben wird sehn, daß
schwir - ret, daß kei - ner mein Lieb - chen, mein Lieb - chen ent - führt, daß

f

cresc.

p kla - get, daß sie mich nim - mer im Le - ben wird sehn, daß
schwir - ret, daß kei - ner mein Lieb - chen, mein Lieb - chen ent - führt, — daß

f

cresc.

p kla - get, daß sie mich nim - mer im Le - ben wird sehn, daß
schwir - ret, daß kei - ner mein Lieb - chen, mein Lieb - chen ent - führt, daß

f

cresc.

p kla - get, daß sie mich nim - mer im Le - ben wird sehn, daß
schwir - ret, daß kei - ner mein Lieb - chen, mein Lieb - chen ent - führt, — daß

f

cresc.

p

f

sie mich nim - mer im Le - ben, im Le - ben wird
 kei - ner mein Lieb - chen, mein Lieb - chen, mein

sie mich nim - mer im Le - ben wird sehn, im Le - ben wird
 kei - ner mein Lieb - chen, mein Lieb - chen ent - führt, mein

sie mich nim - mer im Le - ben wird sehn, im Le - ben wird
 kei - ner mein Lieb - chen, mein Lieb - chen ent - führt, mein

sie mich nim - mer im Le - ben wird sehn, im Le - ben wird
 kei - ner mein Lieb - chen, mein Lieb - chen ent - führt, mein

30

sehn.

sehn.

8
sehn.

sehn.

p

31

1
Lieb - chen, mein Lieb - chen ent führt, *p*

1
Lieb - chen, mein Lieb - chen ent führt, *p*

1
Lieb - chen, mein Lieb - chen ent führt, *p*

1
Lieb - chen, mein Lieb - chen ent führt, *p*

dolce legato
p
Ped.

1

36

42

dolce
sempre più calmato

p

mein Lieb chen,

p

mein Lieb chen,

p

mein Lieb chen,

p

mein Lieb chen,

sempre più calmato

pp

legato

48

mein Lieben entführt.

mein Lieben entführt.

mein Lieben entführt.

mein Lieben entführt.

piano accompaniment with piano markings 'p' and 'pp'.