HUGO

WOLF

(1860 – 1903)

MÖRIKE-LIEDER

44. Der Feuerreiter

CONDUCTOR'S SCORE

Der Feuerreiter.

Hugo Wolf.

Lebhaft bewegt.

Kleine Flöte.
Grosse Flöte 1 u. 2.
Oboe 1 u. 2.
Clarinetten 1 u. 2 in A.
Fagott 1 u. 2.
Fagott 3.
Hörner 1 u. 2. in D
Hörner 3 u. 4.
Trompeten 1 u. 2. in C
Trompete 3.
Posaunen 1 u. 2.
Posaune 3.
Bass-Tuba.
Pauken in H. Fis.
Tamtam.
Violine 1.
Violine 2.
Bratsche.
CHOR.
Sopran.
Alt.
Tenor.
Bass.
Violoncell.
Contrabass.

pp

(flüsternd.) Se-het ihr am Fen - sterlein dort

(flüsternd.) Se-het ihr am Fen - sterlein

die ro - the Mü - tze wieder? nicht ge - heu - er musses

Se-het ihr am Fensterlein die ro - the Mützе?

dort se - het ihr, se - het ihr die ro - the

Se-het, se-het ihr am Fen - sterlein? Se - het ihr, se - het ihr die ro - the

sempre cresc.

sempre cresc.

sempre cresc.

p cresc.

f

f

f

f

f

mf

sempre cresc.

sempre cresc.

sempre cresc.

cresc.

sein, denn er geht schon auf und nie - der.

p cresc.

nicht ge - heu - er muss es sein, denn er geht schon auf und nie - der

f p cresc.

Mü - tze? nicht ge - heu - er muss es sein, denn er geht schon auf und nie - der

f p cresc.

Mü - tze? denn er geht schon auf und nie - der.

sempre cresc.

sempre cresc.

f

f

f

f

f

cresc.

più f

Seht!

a 2.

Und auf ein - mal welch Ge - wüh - le bei der Brü - cke, nach dem Feld!

a 2.

a 2.

a 2.

cresc.

cresc.

cresc.

Horch! das Feu - er - glöck - lein gellt:

Horch! das Feu - er - glöck - lein gellt:

ff

ff

ff

ff

(gedämpft)

pp

(gedämpft)

pp

f

f

ff

ppp

ff

ppp

ff

hin-ter'm Berg, hin-ter'm Berg brennt es in der Müh - le!

ff

hin-ter'm Berg, hin-ter'm Berg brennt es in der Müh - le!

pp

(Wie aus weiter Ferne.)

hinter'm Berg, hinter'm Berg brennt es in der Müh - le!

pp

hinter'm Berg, hinter'm Berg brennt es in der Müh - le!

etwas gemessen, doch lebhaft.

a 2.

etwas gemessen, doch lebhaft.

Schaut! da sprengt er wü - thend schier durch das Thor, der Feu - - -

Schaut! da sprengt er wü - thend schier durch das Thor, der Feu - - -

Schaut! da sprengt er wü - thend schier durch das Thor, der Feu - - -

Schaut! da sprengt er. wü - thend schier durch das Thor, der Feu - - -

- - er - rei - ter, auf dem rip - pen-dürren Thier,

- - er - rei - ter, auf dem rip - pen-dürren Thier,

- - er - rei - ter, auf dem rip - pen-dürren Thier,

- - er - rei - ter, auf dem rip - pen-dürren Thier,

I. Zeitmass.

a 2.

ff

ff

ff

ff

ff

ff

ff

f

f

f

I. Zeitmass.

ff

ff

ff

als auf ei - ner Feu - - er - lei - ter! Quer - feld - ein!

als auf ei - ner Feu - - er - lei - ter! Quer - feld - ein!

als auf ei - ner Feu - - er - lei - ter! Quer - feld - ein!

als auf ei - ner Feu - - er - lei - ter! Quer-feld-ein! durch

ff

ff

a 2.

a 2.

a 2.

durch Qualm und Schwü - le rennt er schon und ist am Ort!

durch Qualm und Schwü - le rennt er schon und ist am Ort!

durch Qualm und Schwü - le rennt er schon und ist am Ort!

Qualm und Schwü - - le rennt er schon und ist am Ort!

drü - ben schallt es fort und fort:

drü - ben schallt es fort und fort:

ff

ff

ff

Etwas ruhiger und breiter.

Etwas ruhiger und breiter.

I⁹ Solo.

p

pp

pp

Etwas ruhiger und breiter.

p

p

p

p

mf

der so oft den ro - then Hahn mei - len-weit von fern ge - ro - chen, mit des heil'-gen Kreu - zes Spahn

p

mf

der so oft den ro - then Hahn mei - len-weit von fern ge - ro - chen, mit des heil'-gen Kreu - zes Spahn

p

mf

der so oft den ro - then Hahn mei - len-weit von fern ge - ro - chen, mit des heil'-gen Kreu - zes Spahn

p

mf

der so oft den ro - then Hahn mei - len-weit von fern ge - ro - chen, mit des heil'-gen Kreu - zes Spahn

p

pizz.

zunehmend.

Im Hauptzeitmass.

zunehmend.

Im Hauptzeitmass.

fre - vent-lich die Gluth be-spro - chen_ Weh! dir grinst vom Dach - ge-stüh - le

fre - vent-lich die Gluth be-spro - chen_ Weh! dir grinst vom Dach - ge-stüh - le

fre - vent-lich die Gluth be-spro - chen_ Weh! dir grinst vom Dach - ge-stüh - le

fre - vent-lich die Gluth be - spro - chen_ Weh! dir grinst vom Dach - ge-stüh - le

a 2.

dort der Feind im Höl - len - schein. Gna - de Gott der See - - le dein!

dort der Feind im Höl - len - schein. Gna - de Gott der See - - le dein!

dort der Feind im Höl - len - schein. Gna - de Gott der See - - le dein!

dort der Feind im Höl - len - schein. Gna - de Gott der See - - le dein!

a 2.

wild.

Hinter'm Berg, hinter'm Berg ras't er in der Müh - le!

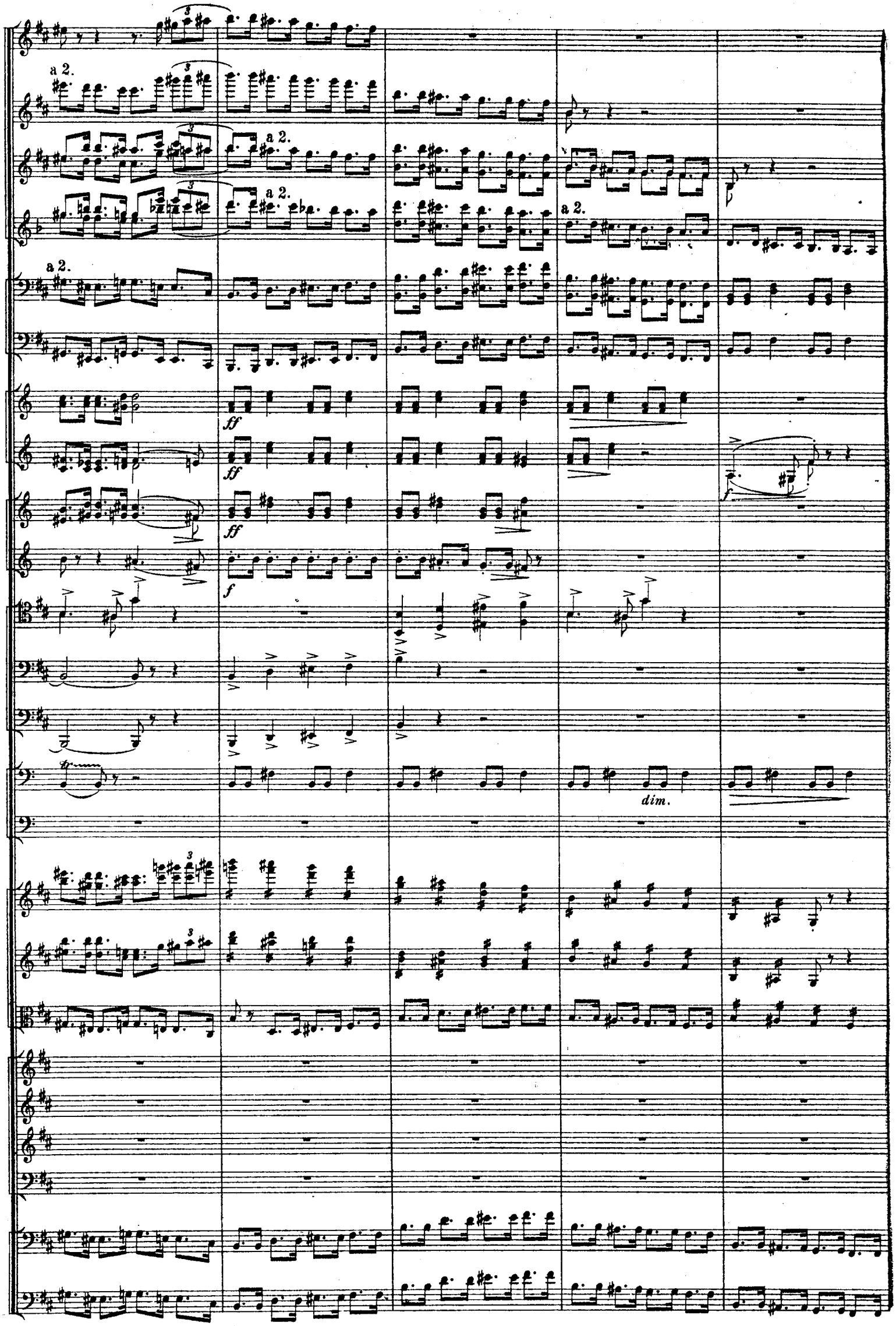
a 2.
a 2.
a 2.
a 2.
a 2.
ff
ff
ff
f
f
dim.

etwas gemessen, doch lebhaft.

etwas gemessen, doch lebhaft.

Kei - ne Stun-de hielt es an, bis die Müh - le borst in Trüm-mer;

Kei - ne Stun-de hielt es an, bis die Müh - le borst in Trüm-mer;

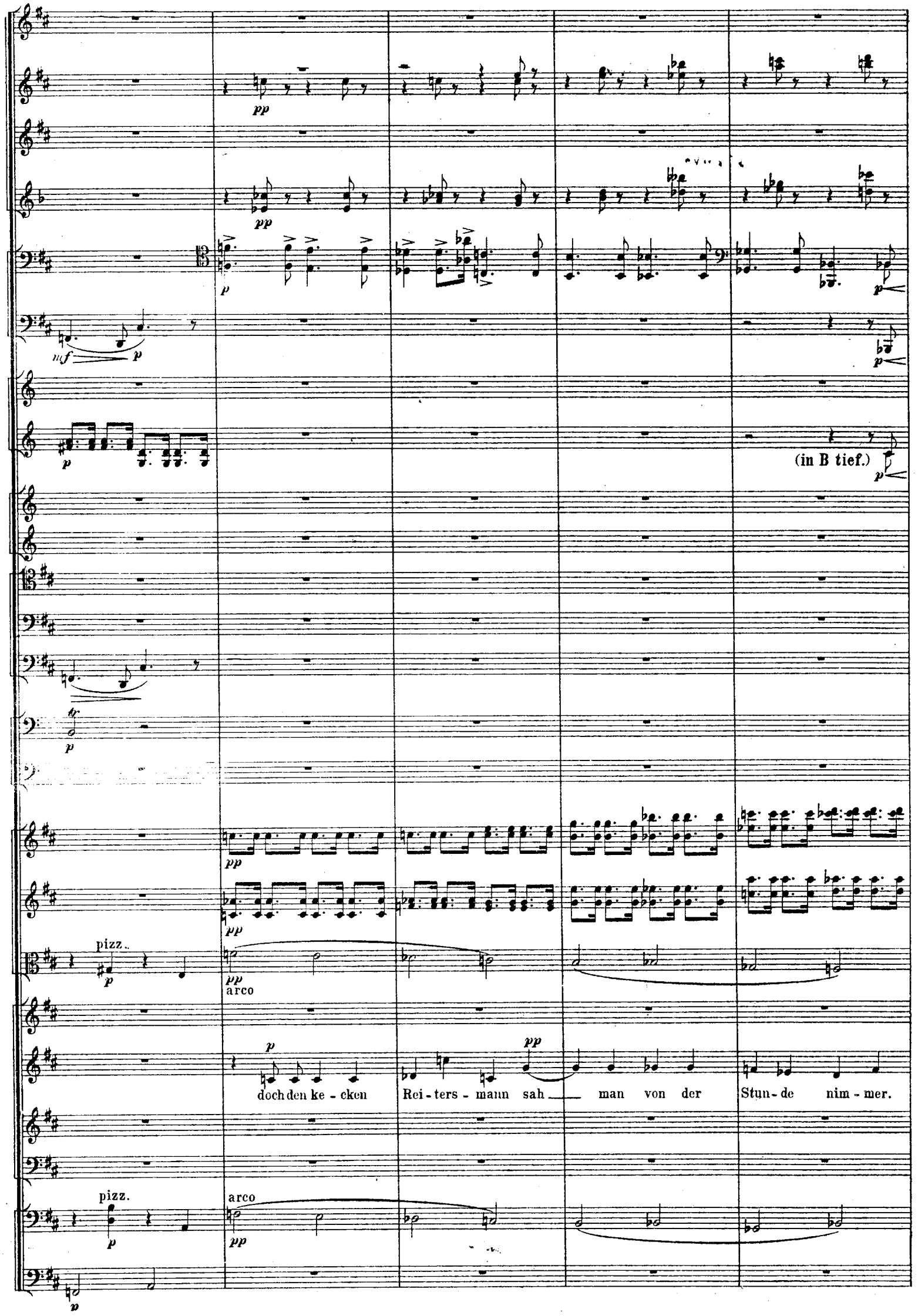
pp
pp
p
mf
p
p
(in B tief.)
p
pp
pp
pizz.
p
pp
arco
p
pp
doch den ke - cken
Rei - ters - mann sah
man von der
Stun - de
nim - mer.
pizz.
p
arco
pp
p

1. Zeitmass.

(gestopft.)

I. Zeitmass.

Volk — und Wa -

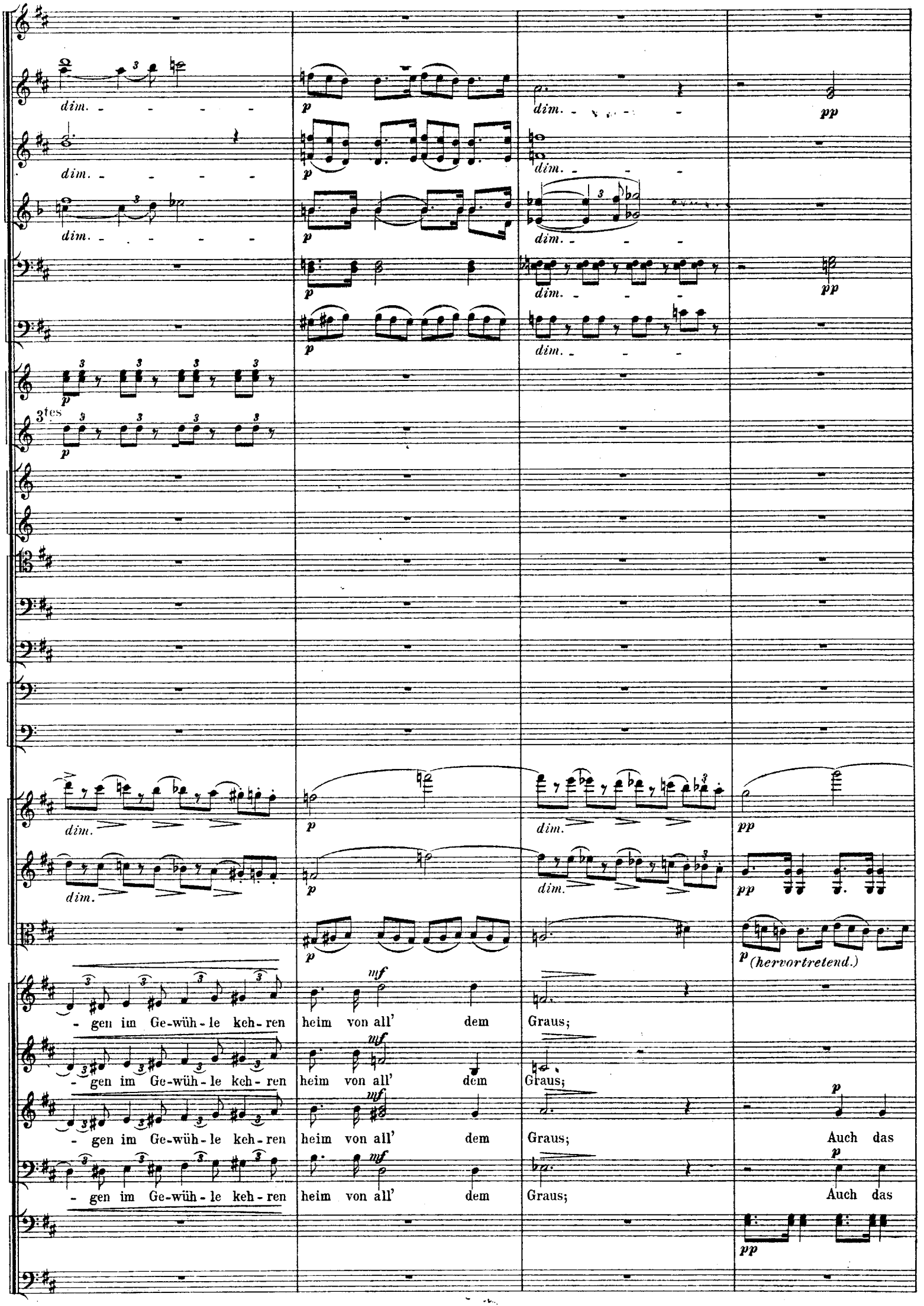
dim.
p
pp
3tes
mf
(hervortretend.)
- gen im Ge-wüh-le keh-ren heim von all' dem Graus;
- gen im Ge-wüh-le keh-ren heim von all' dem Graus;
- gen im Ge-wüh-le keh-ren heim von all' dem Graus; Auch das
- gen im Ge-wüh-le keh-ren heim von all' dem Graus; Auch das

pp (hervortretend)

pp (hervortretend)

pp

pp

pp

pp

pp

pp

pp

pp

pp

hin-ter'm Berg, hin-ter'm Berg

pp

hin-ter'm Berg, hin-ter'm Berg

Glöck - lein klin - - - - get aus:

Glöck - lein klin - - - - get aus:

pizz.

pp

2te

pp

pp

ppp

pp

ppp

pp

pp

pp

brennt's!

brennt's!

p

ppp

Bedeutend ruhiger und langsamer.

pp

pp

pp

in D.

3.

pp

4.

I. Solo *(zart.)*

p

ppp

ppp

ppp

pizz.

Bg.

pp

p

Nach der Zeit ein Mül-ler fand ein Ge-rip-pe sammt der Mützen

p

Nach der Zeit ein Mül-ler fand ein Ge-rip-pe sammt der Müt-zen

p

Nach der Zeit ein Mül-ler fand ein Ge-rip-pe sammt der Mützen

p

Nach der Zeit ein Mül-ler fand ein Ge-rip-pe sammt der Mützen

(Bg.)

pp

pizz.

pizz.

pp

ein wenig zurückhaltend.

rit.

auf-recht an der Kel-ler-wand auf der bei-nern' Mäh-re si-tzen: Feu-er-reiter, wie so

auf-recht an der Kel-ler-wand auf der bei-nern' Mäh-re si-tzen: Feu-er-reiter, wie so

auf-recht an der Kel-ler-wand auf der bei-nern' Mäh-re si-tzen: Feu-er-reiter, wie so

auf-recht an der Kel-lerwand auf der bei-nern' Mäh-re si-tzen: Feu-er-reiter, wie so

ein wenig zurückhaltend.

rit.

Im Hauptzeitmass.

pp

pp

pp

pp

pp

pp

pp

pp

Im Hauptzeitmass.

pizz.

pp

pizz.

pp

pizz.

pp

küh - le rei - test du in dei-nem Grab!

Husch!

küh - le rei - test du in dei-nem Grab!

küh - le rei - test du in dei-nem Grab!

küh - le rei - test du in dei-nem Grab!

pizz.

pp

pp

pp

pp

sehr mässig

da fällt's in A-sche ab.

da fällt's in A-sche ab.

da fällt's in A-sche ab.

Ru - he wohl,

Ru - he wohl,

Ru - he wohl,

Ru - he wohl,

sehr mässig.

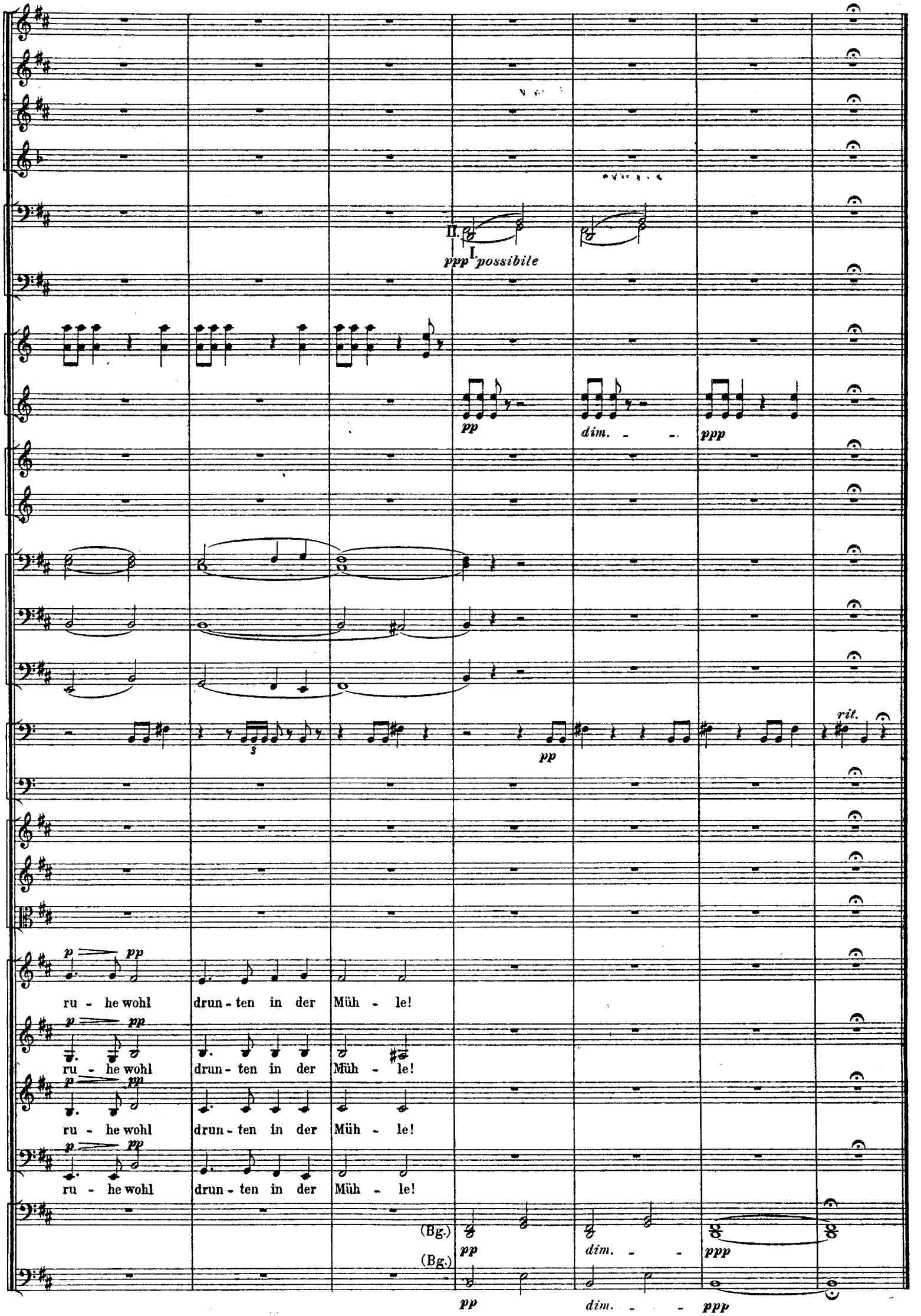
II.
I.
ppp possibile
pp
dim.
ppp
rit.
p
pp
ru - he wohl drun - ten in der Müh - le!
ru - he wohl drun - ten in der Müh - le!
ru - he wohl drun - ten in der Müh - le!
ru - he wohl drun - ten in der Müh - le!
(Bg.)
(Bg.)