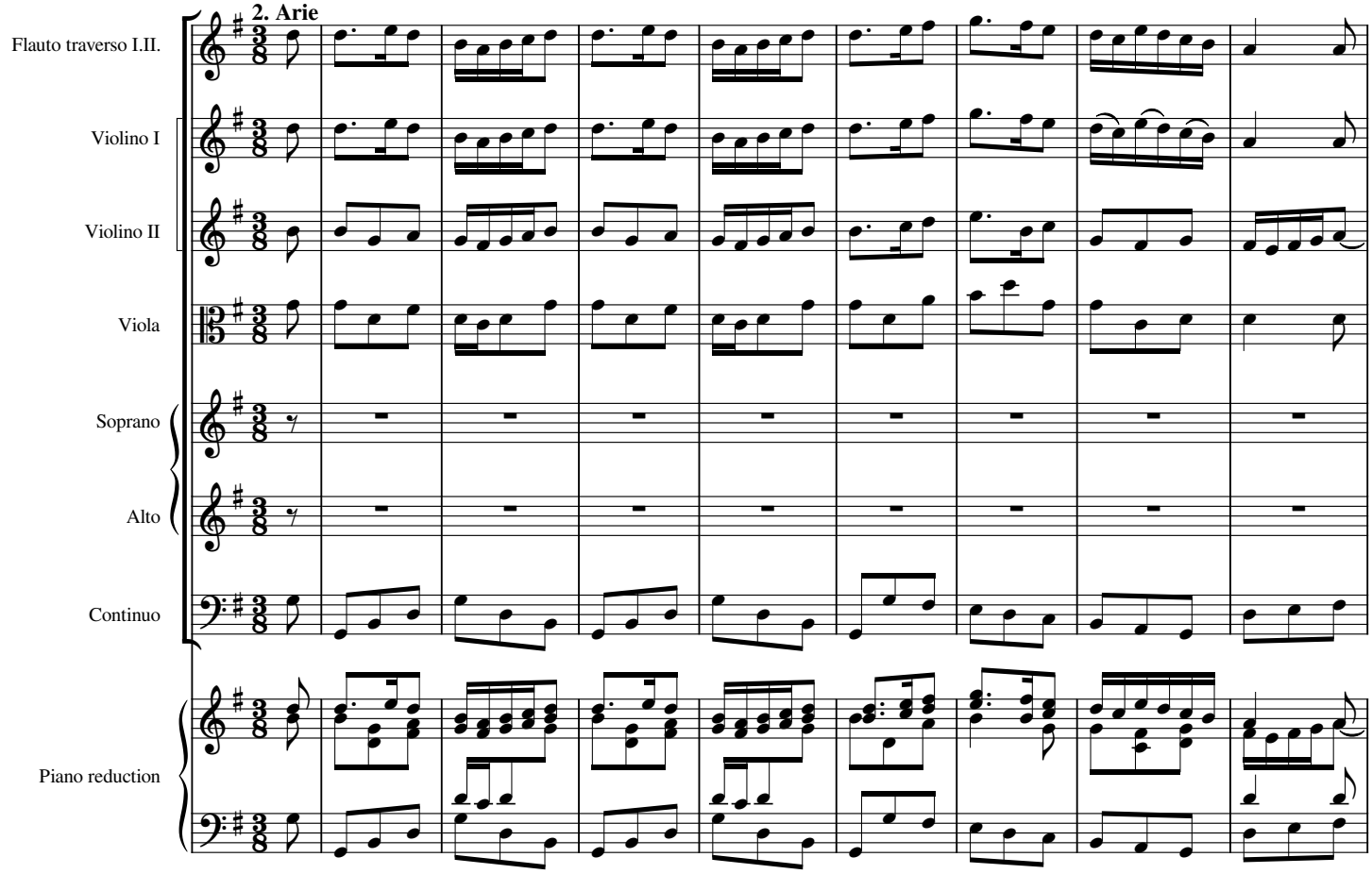
2. Arie
Flauto traverso I.II.
Violino I
Violino II
Viola
Soprano
Alto
Continuo
Piano reduction

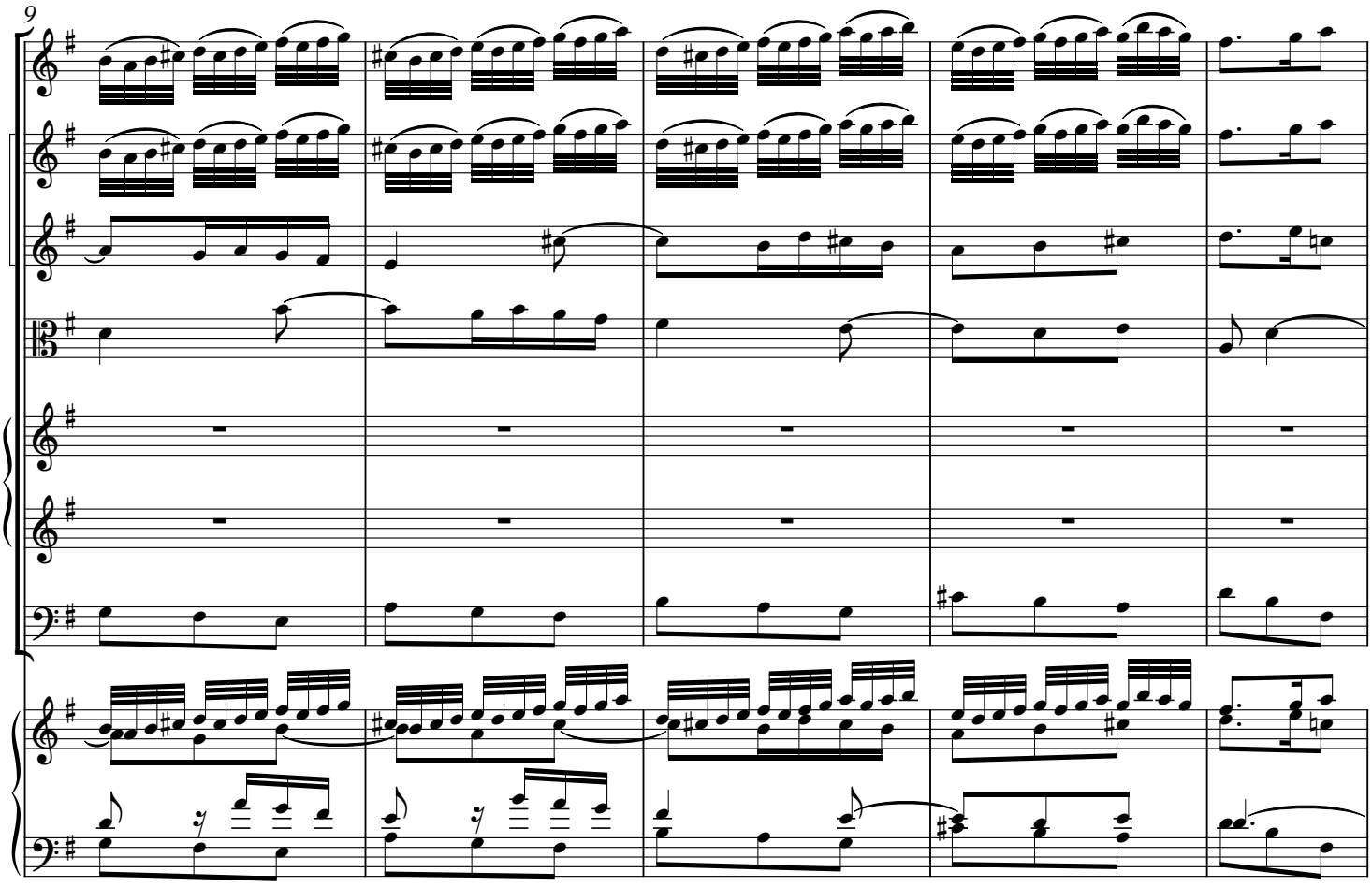
9

14

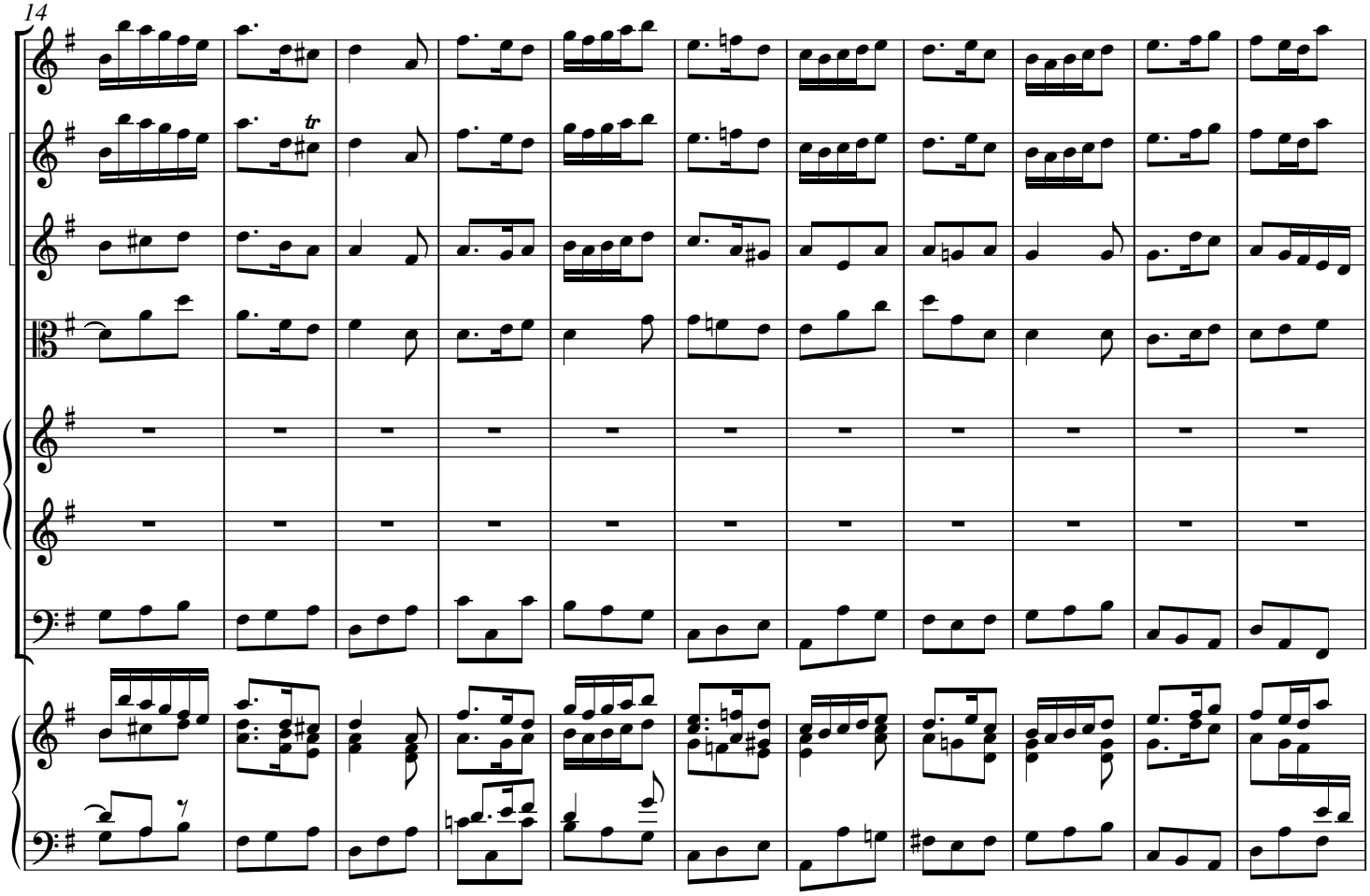

25

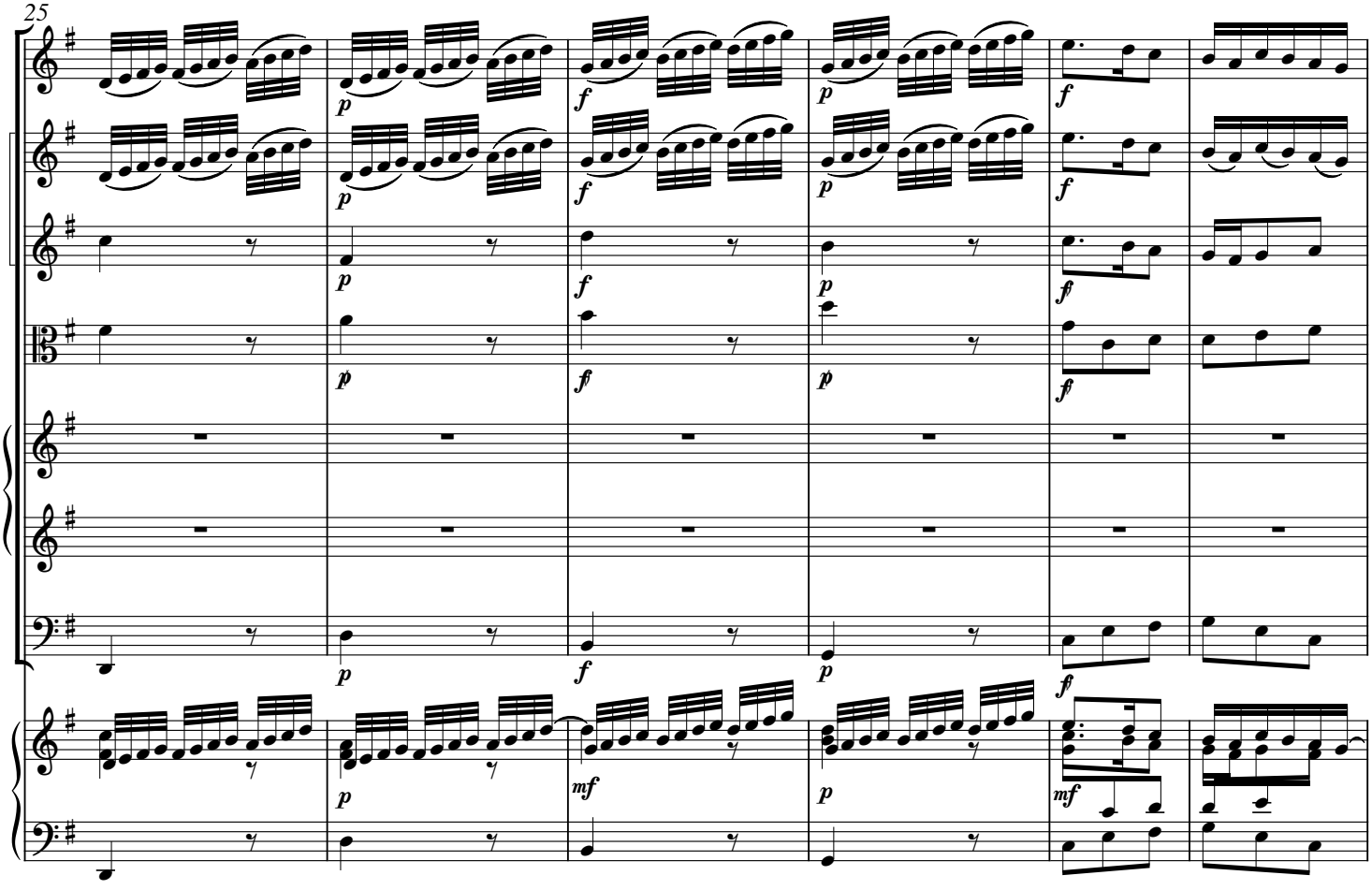

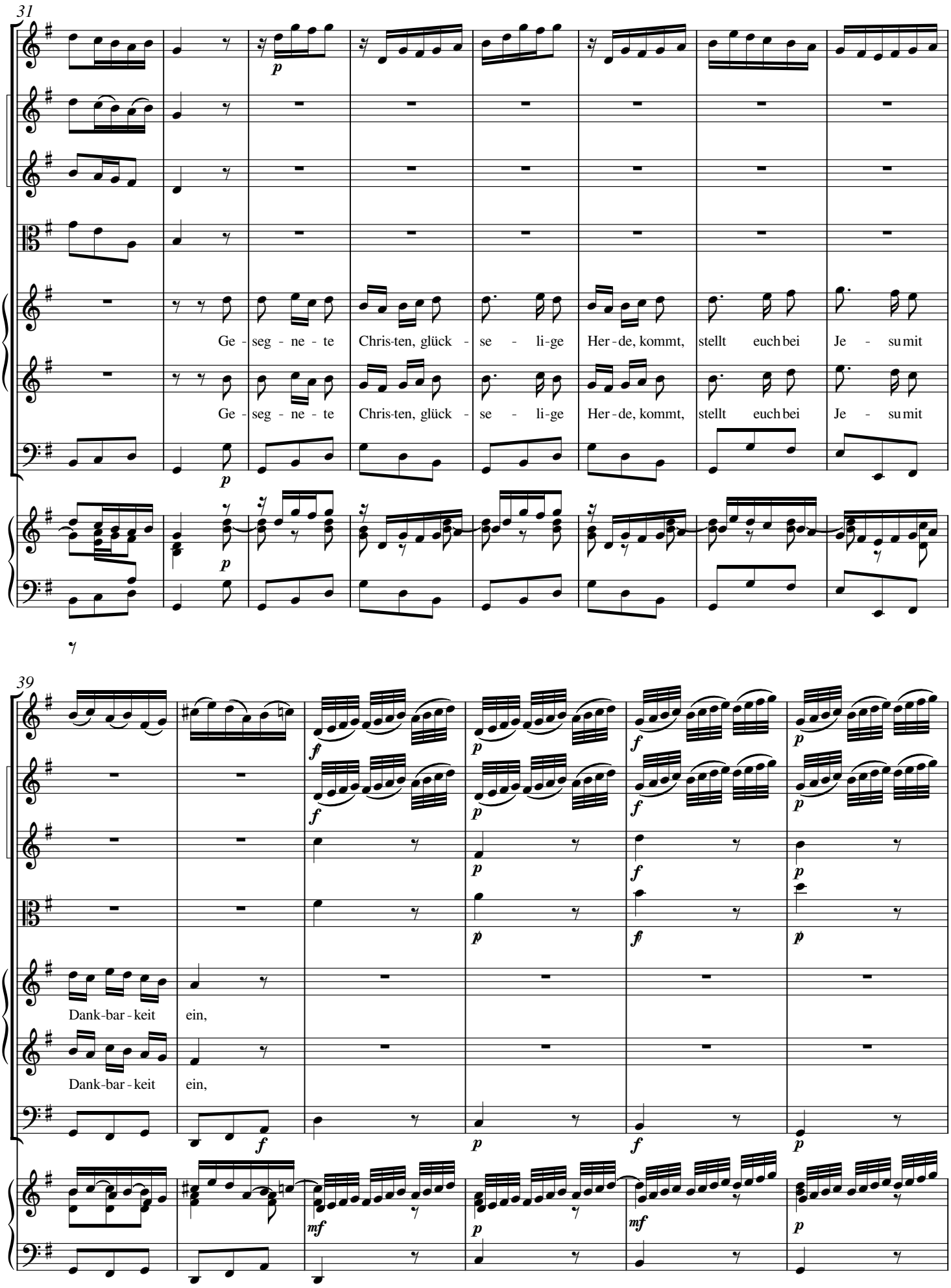
31
Ge - seg - ne - te Chris-ten, glück - se - li-ge Her - de, kommt, stellt euch bei Je - su mit
Ge - seg - ne - te Chris-ten, glück - se - li-ge Her - de, kommt, stellt euch bei Je - su mit
39
Dank-bar - keit ein,
Dank-bar - keit ein,

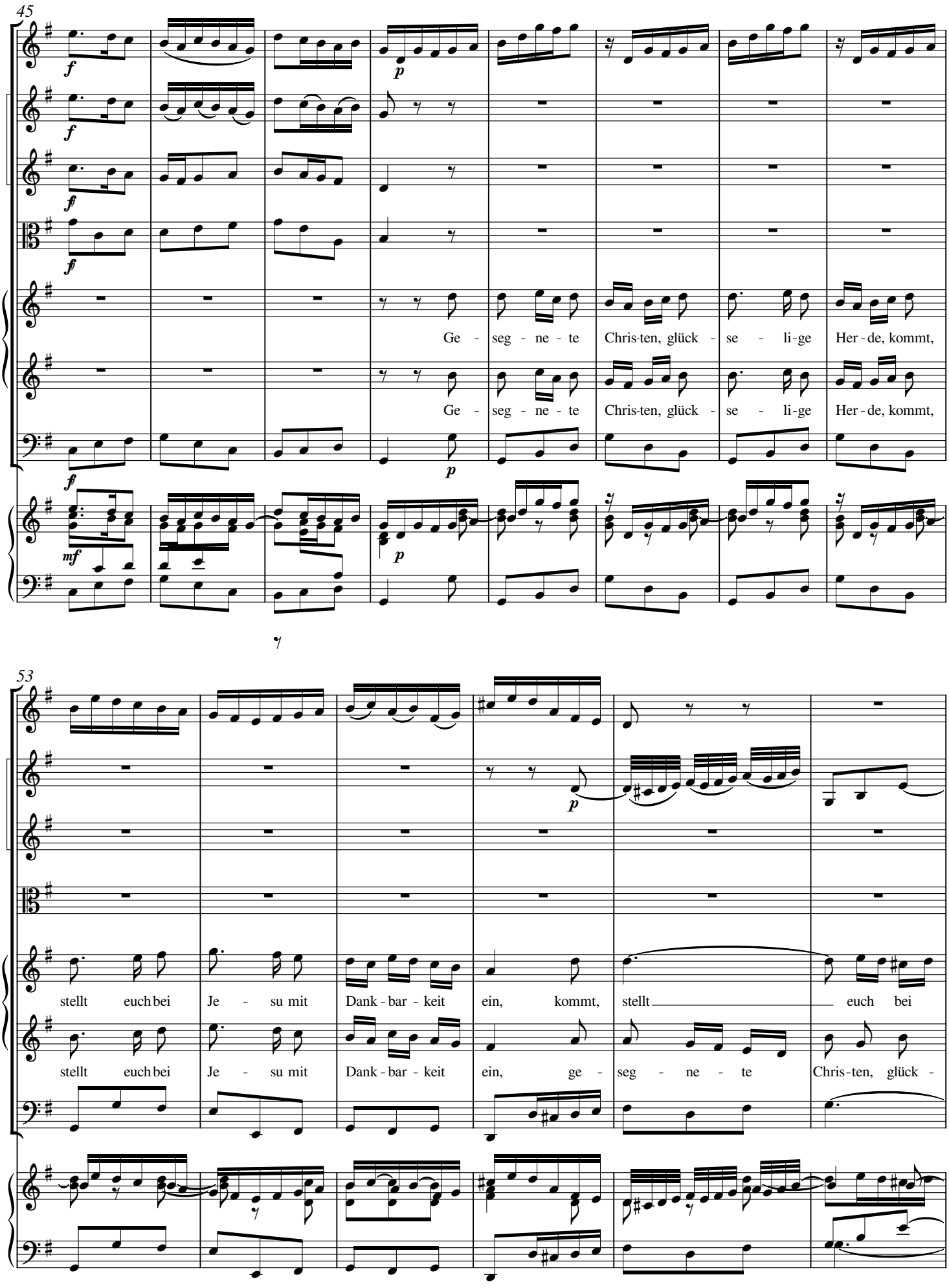
45
Ge - seg - ne - te Chris-ten, glück - se - li-ge Her-de, kommt,
Ge - seg - ne - te Chris-ten, glück - se - li-ge Her-de, kommt,
53
stellt euch bei Je - su mit Dank-bar - keit ein, kommt, stellt euch bei
stellt euch bei Je - su mit Dank-bar - keit ein, ge - seg - ne - te Chris-ten, glück -

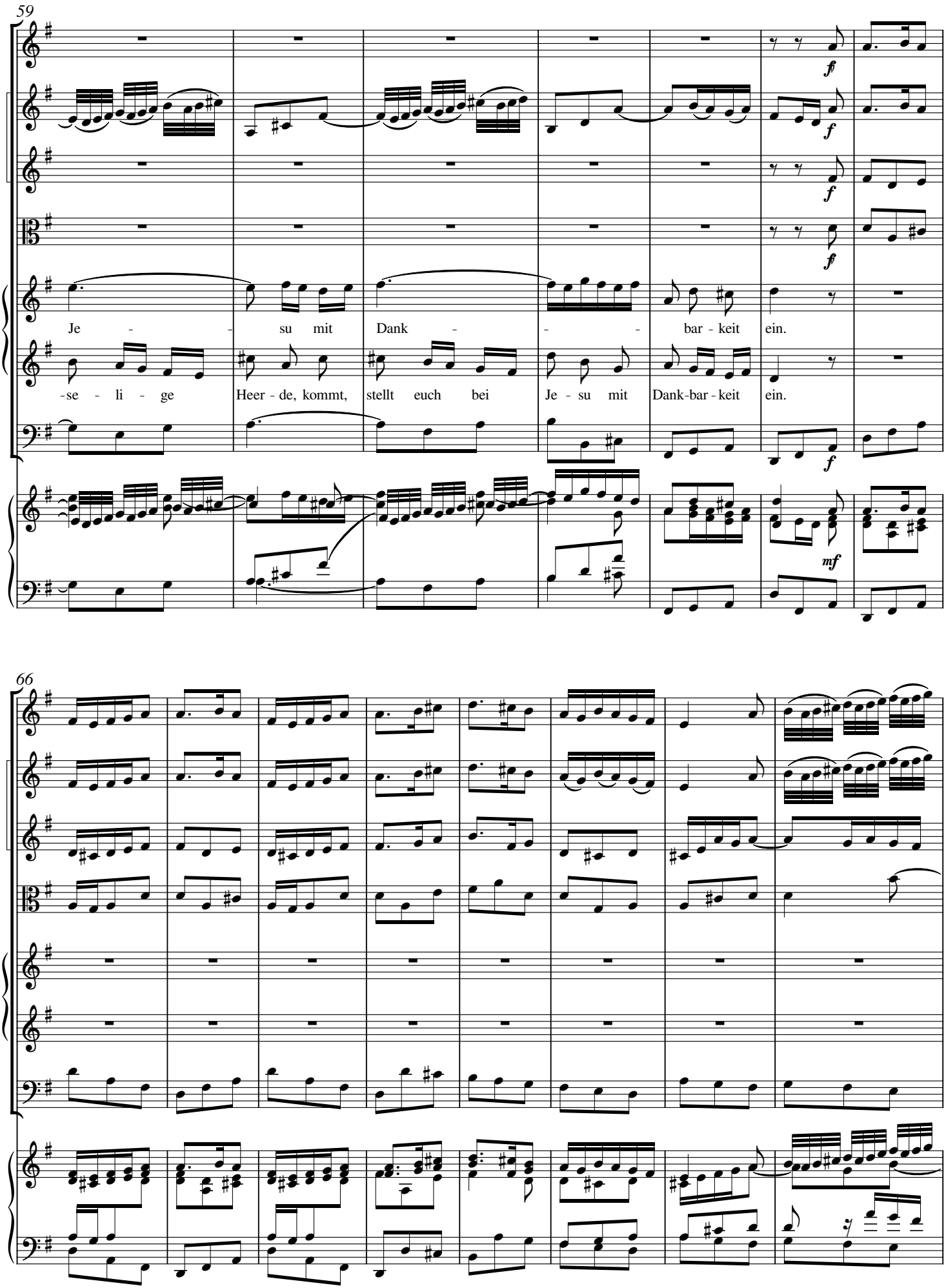
59
ff
f
f
f
f
Je - - su mit Dank - - - bar - keit ein.
-se - li - ge Heer - de, kommt, stellt euch bei Je - su mit Dank-bar - keit ein.
mf
66

74

80

Ge - seg - ne - te Chri - sten, glück - se - li - ge Heer - de, kommt, stellt euch bei

Ge - seg - ne - te Chri - sten, glück - se - li - ge Heer - de, kommt, stellt euch bei

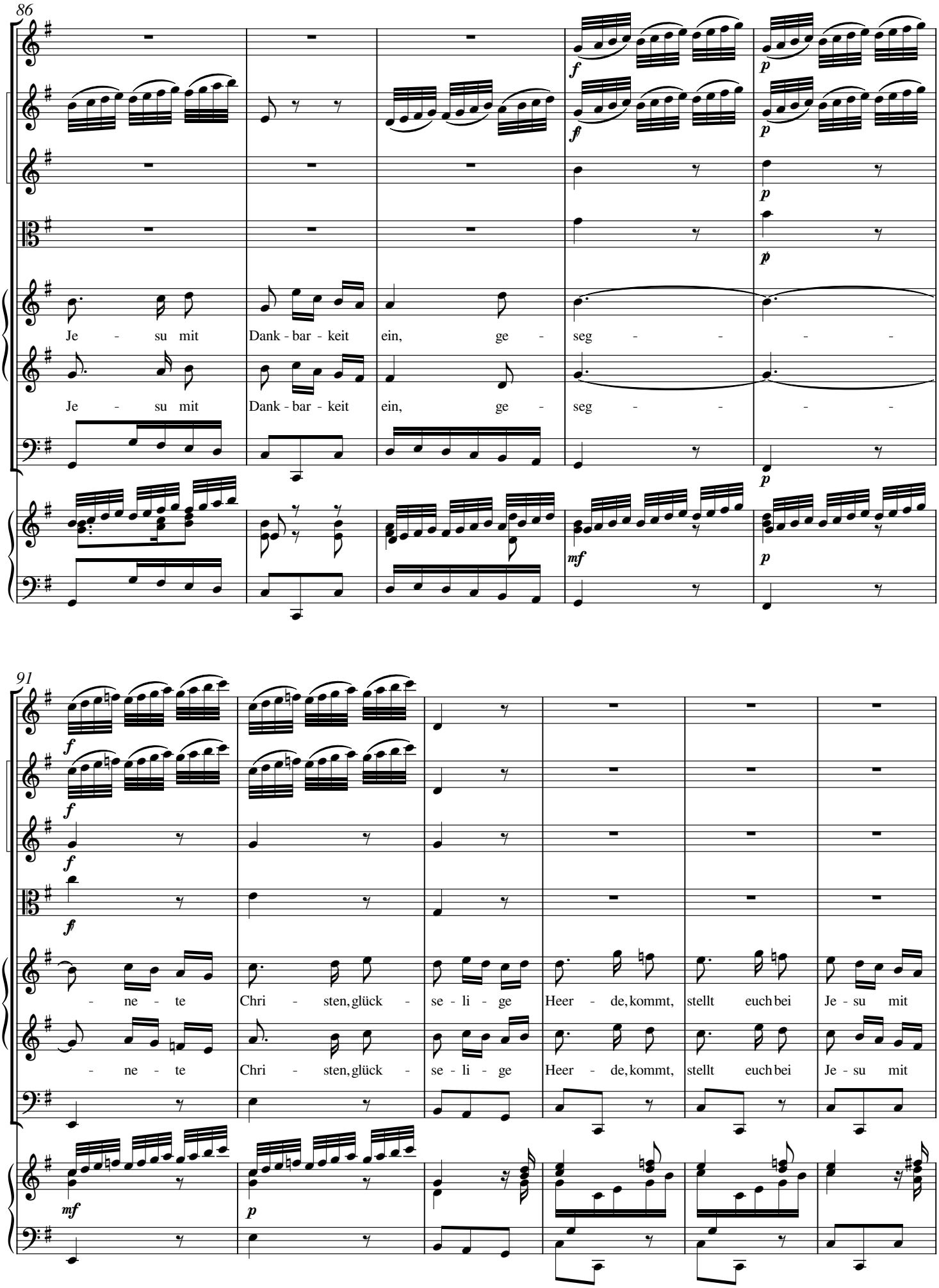
86
Je - su mit Dank - bar - keit ein, ge - seg - - - -
Je - su mit Dank - bar - keit ein, ge - seg - - - -
91
- ne - te Chri - sten, glück - se - li - ge Heer - de, kommt, stellt euch bei Je - su mit
- ne - te Chri - sten, glück - se - li - ge Heer - de, kommt, stellt euch bei Je - su mit

97

Dank - bar - keit ein, ge - seg - ne - te Chri-sten, glück - se - li - ge Heer - de, kommt,

Dank - bar - keit ein, kommt, stellt euch bei Je - su mit

103

stellt euch bei Je - su mit Dank - bar - keit ein, kommt, stellt euch bei Je - su mit

Dank - bar - keit ein, kommt, stellt euch bei Je - su, bei Je - su mit

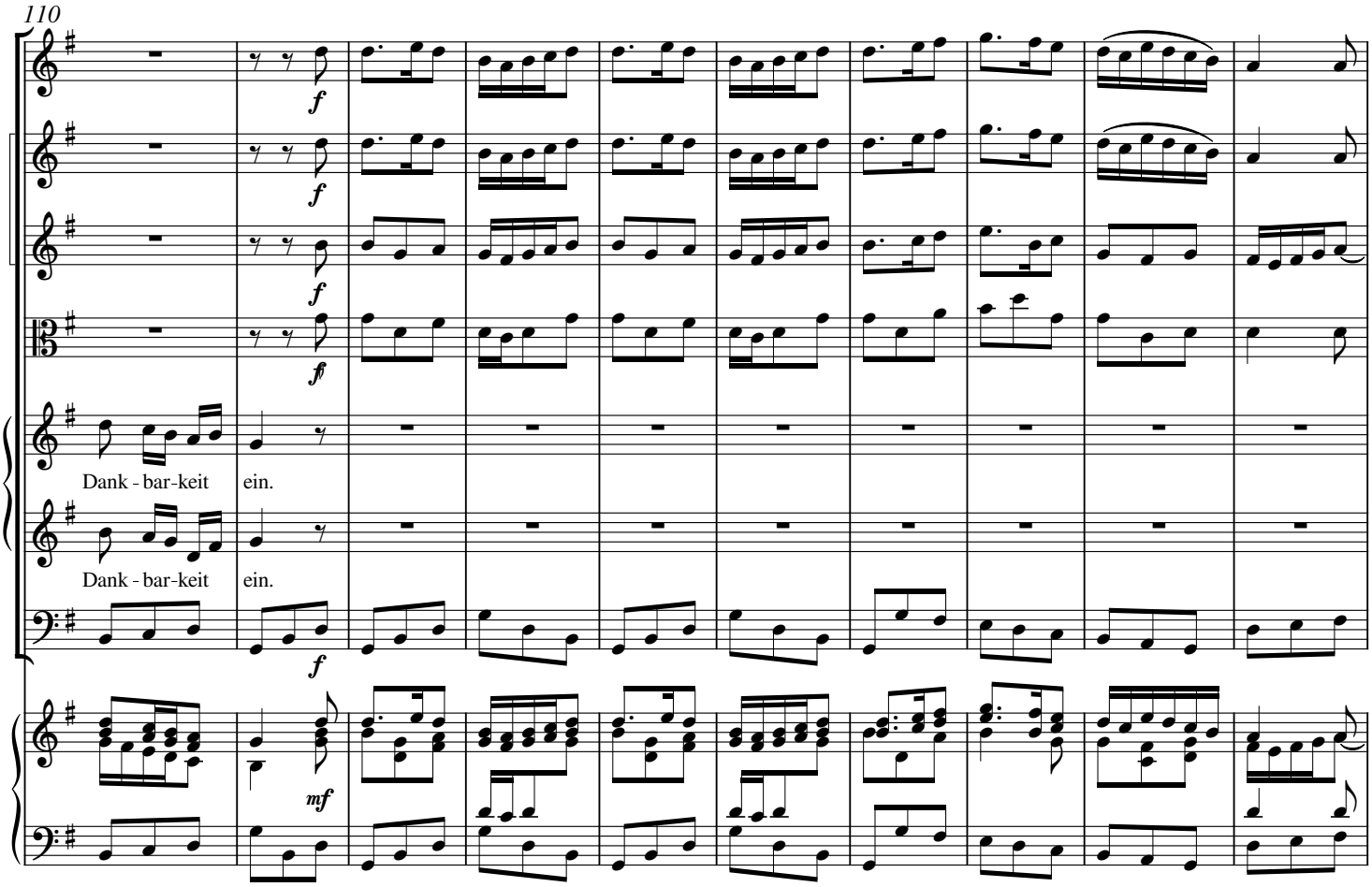
110
f
f
f
ff
Dank - bar-keit ein.
Dank - bar-keit ein.
f
mf

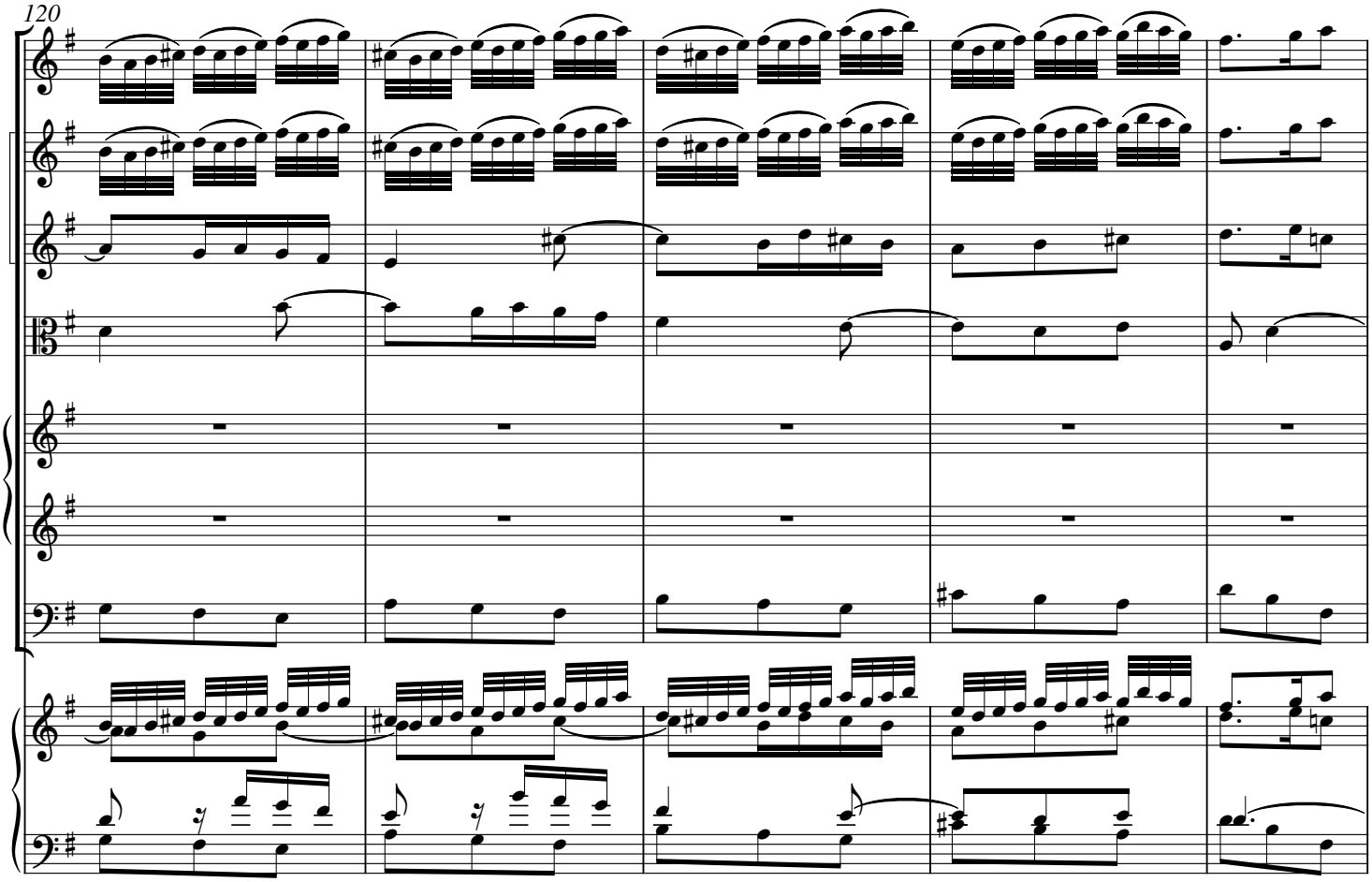
120

125

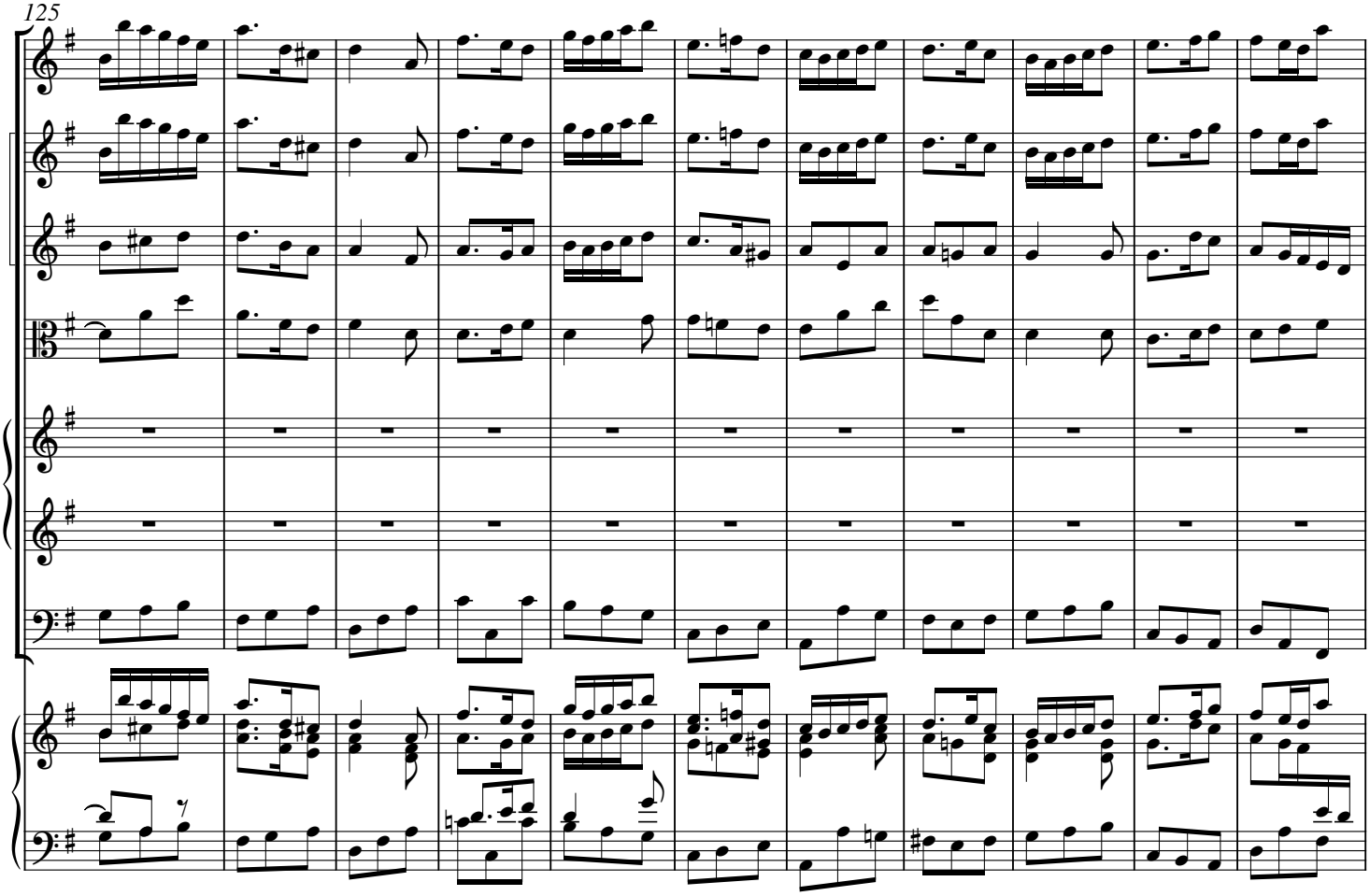

136

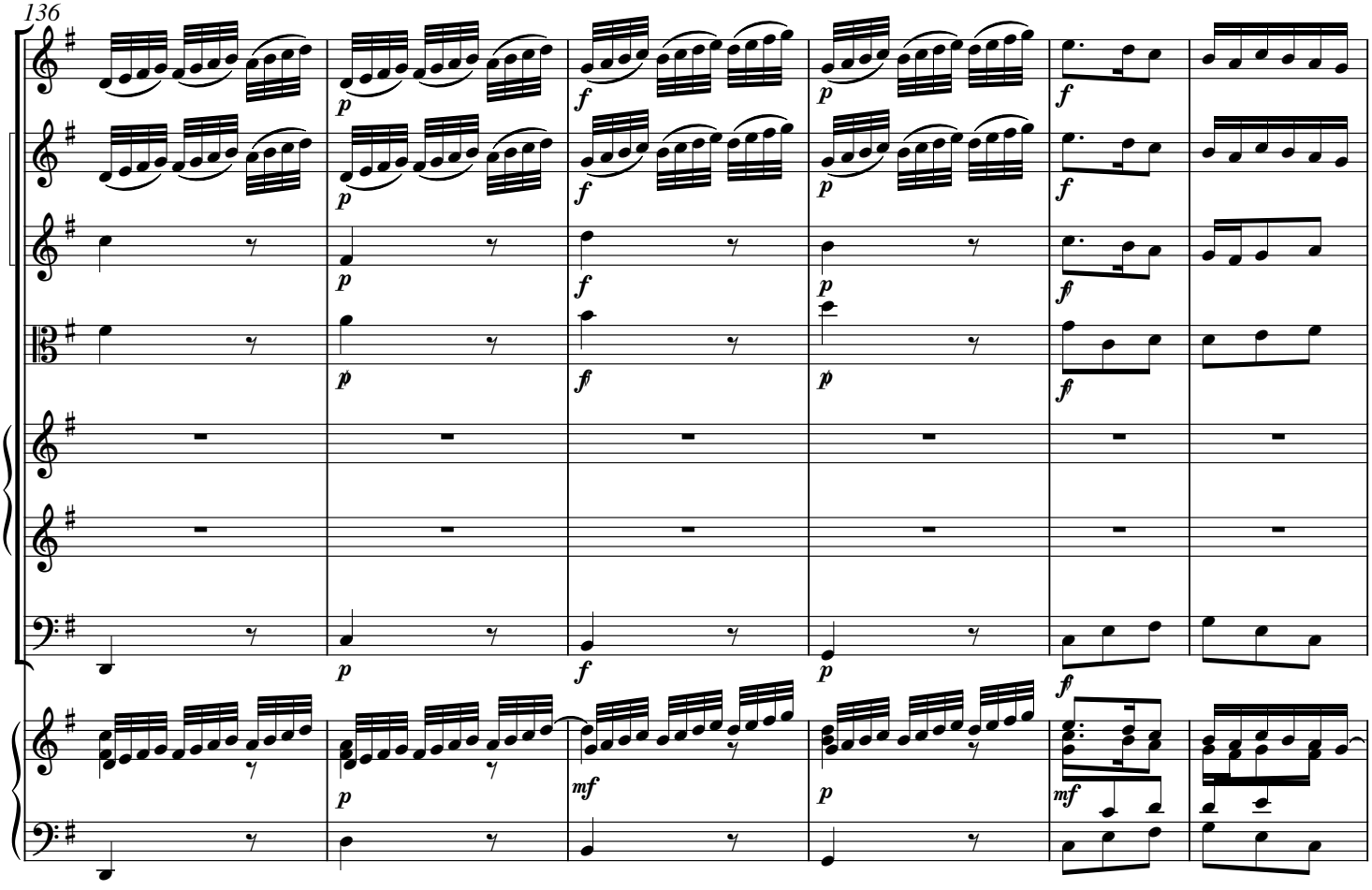

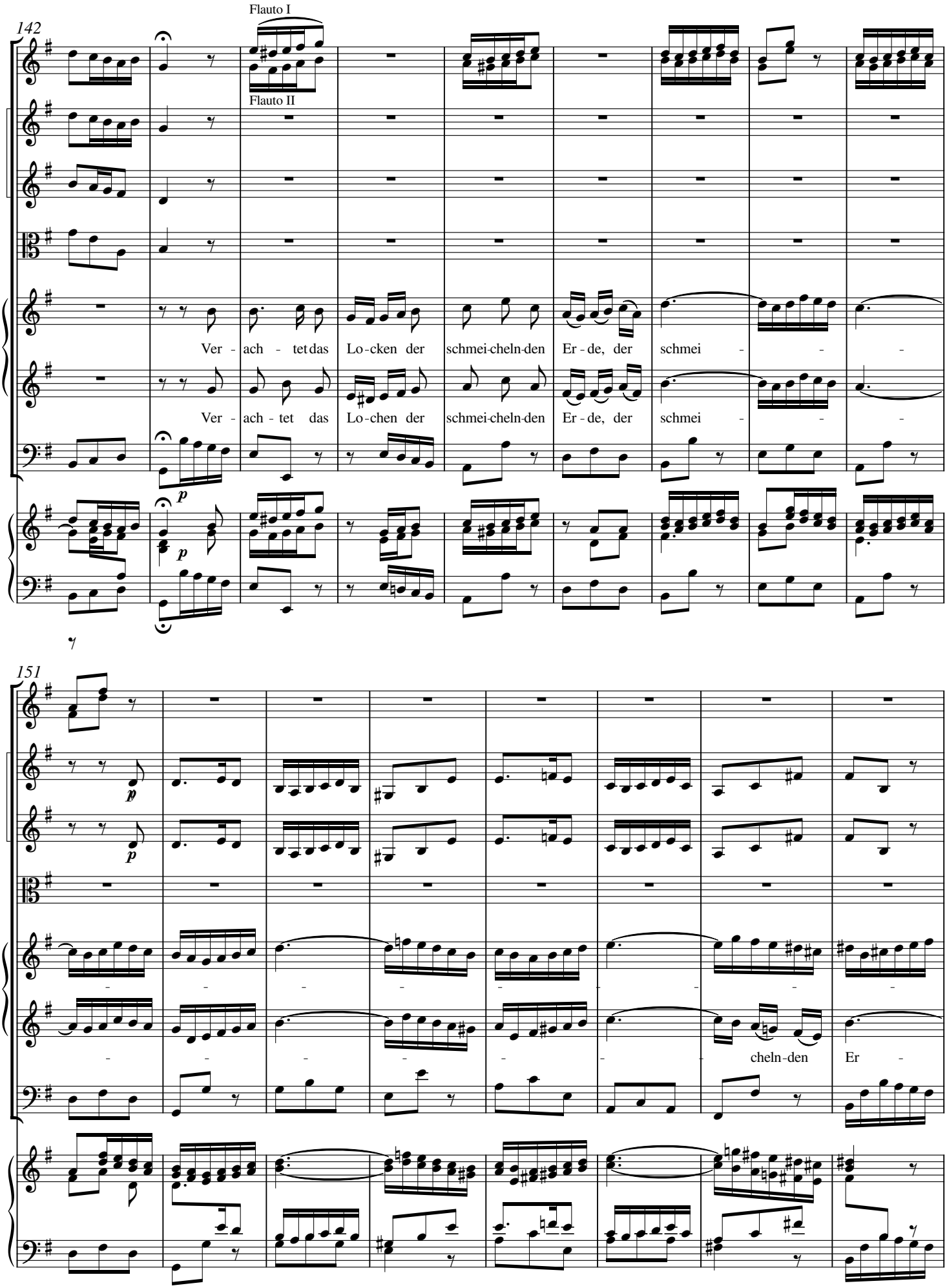
142
Flauto I
Flauto II
Ver - ach - tet das Lo-cken der schmei-cheln-den Er - de, der schmei - -
Ver - ach - tet das Lo-chen der schmei-cheln-den Er - de, der schmei - -
p
p
151
p
p
cheln-den Er -

159

- cheln-den Er - de, dass eu - er Ver - gnü - gen voll - kom - - men kann sein, dass

- de, dass eu - er Ver - gnü-gen voll - kom - men kann sein, dass eu - er Ver -

167

unis.

eu - er Ver - gnü - gen voll - kom - men kann sein;

-gnü - gen voll - kom-men, voll - kom - men kann sein;

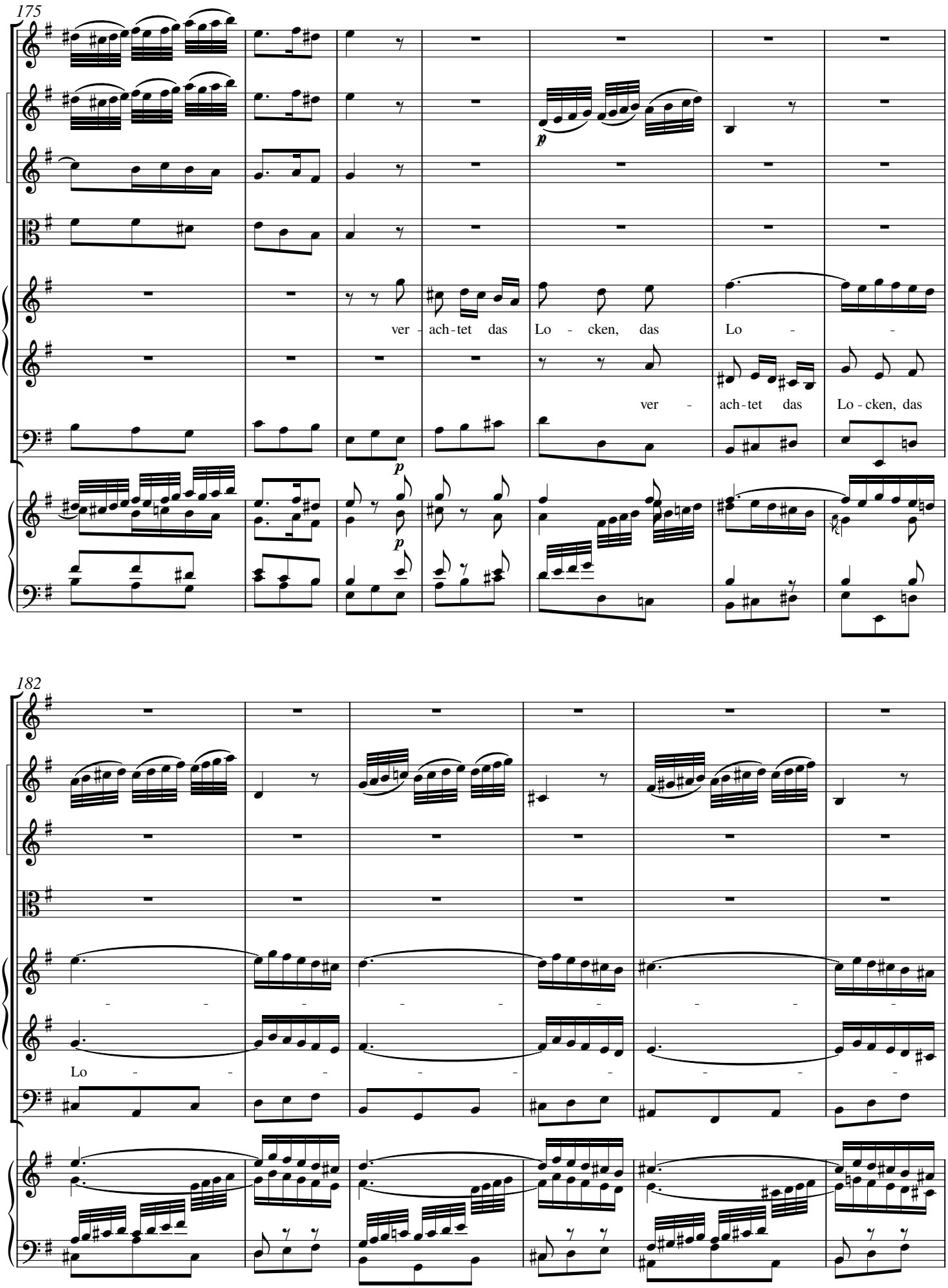
175
ver - ach - tet das Lo - cken, das Lo -
ver - ach - tet das Lo - cken, das
182
Lo -

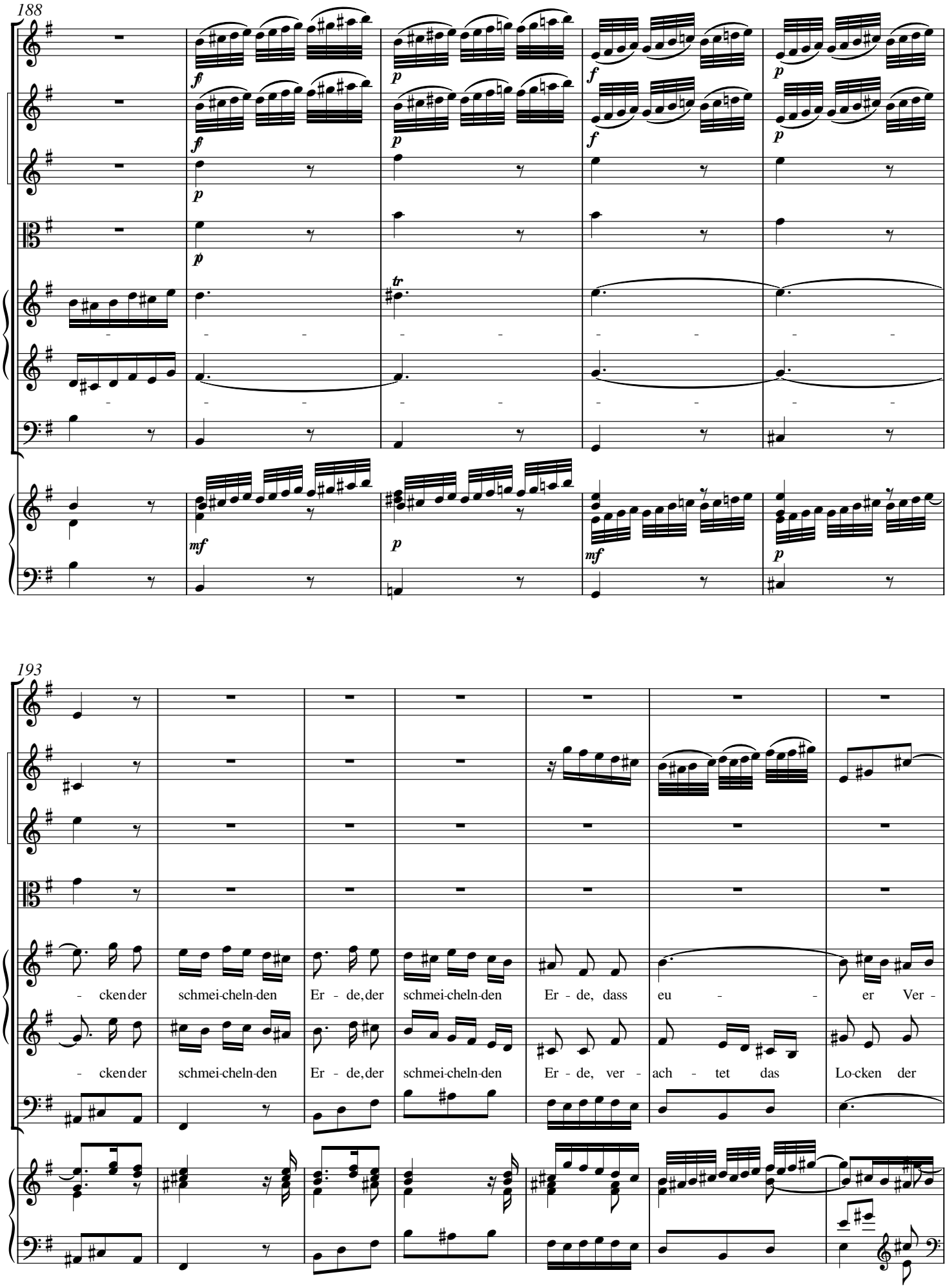
188
193
- cken der schmei-cheln-den Er - de, der schmei-cheln-den Er - de, dass eu - - er Ver -
- cken der schmei-cheln-den Er - de, der schmei-cheln-den Er - de, ver - ach - tet das Lo-cken der

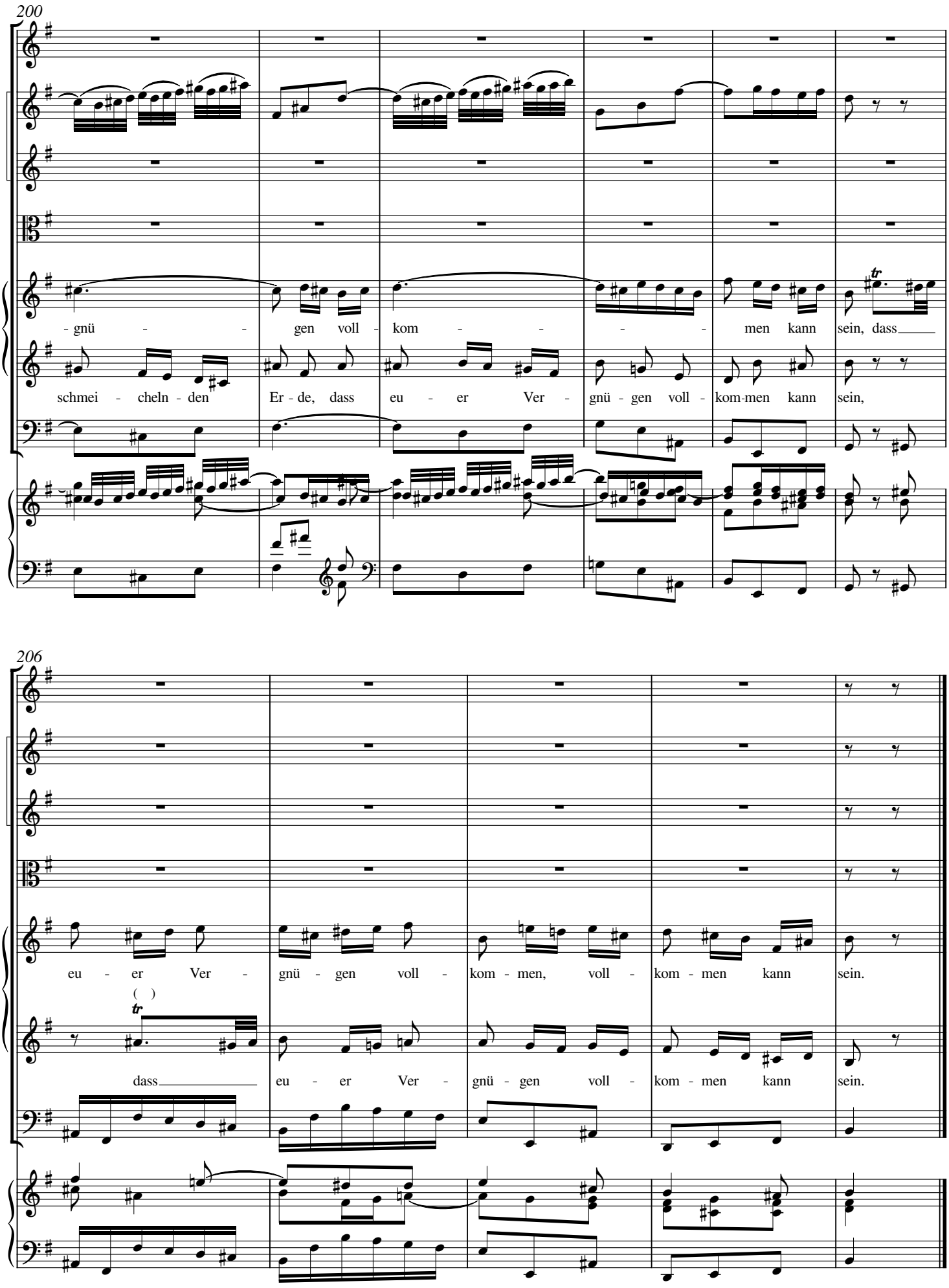
200
- gnü - - gen voll - kom - - - men kann sein, dass
schmei - cheln - den Er - de, dass eu - er Ver - gnü - gen voll - kom-men kann sein,
206
eu - er Ver - gnü - gen voll - kom - men, voll - kom - men kann sein.
dass eu - er Ver - gnü - gen voll - kom - men kann sein.