J. S. Bach BWV 142

"Uns ist ein Kind gebor

5. Arie
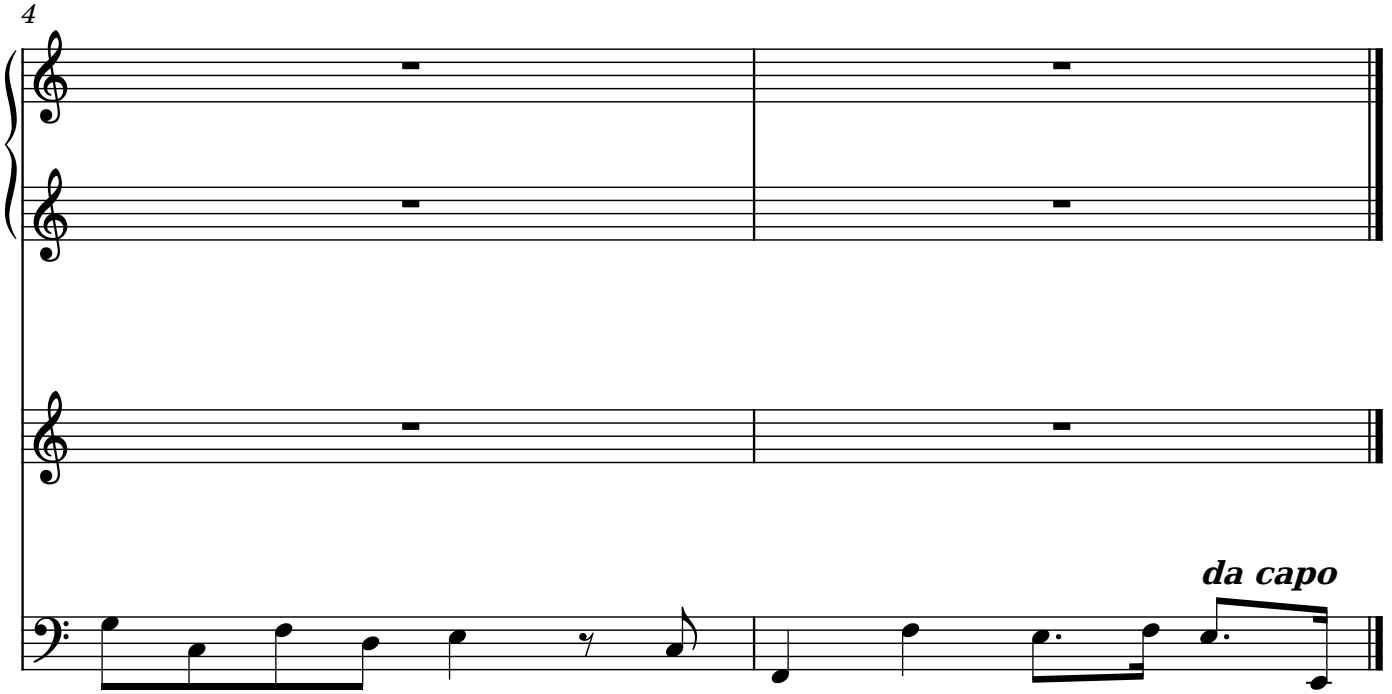
Kantate Nr. 142 am ersten Weihnac