18
4831

No. 74.

PAYNE's
Kleine Partitur-Ausgabe

M
C.4831

SCHUMANN.

Op. 41. No. 1.

Quartett. A-moll.

Preis: 50 Pf.

Ernst Eulenburg, Leipzig.

Pour la France et la Belgique: Max Eschig, Paris, 13, Rue Laffitte.

Ernst Eulenburg, Kgl. Württ. Hof-Musikverleger, Leipzig.

Payne's
Kleine Kammermusik-Partitur-Ausgabe.

Bei Bestellungen bitte **nur** die Band-Nummer anzugeben. — Thematische Verzeichnisse stehen kostenlos zur Verfügung.

No.		M.
1.	Mozart, Quartett, G	0,50
2.	Beethoven, Quartett, op. 131, Cis m	0,70
3.	Haydn, Quartett, op. 76, 3, C. (Kaiser-)	0,40
4.	Beethoven, Quartett, op. 135, F	0,50
5.	Cherubini, Quartett, Es	0,60
6.	Beethoven, Quartett, op. 132, A m	0,60
7.	Mendelssohn, Quartett, op. 44, 2, E m	0,60
8.	Mozart, Quartett, C	0,50
9.	Beethoven, Quartett, op. 130, B	0,70
10.	Haydn, Quartett, op. 76, 2, D m (Quinten-)	0,40
11.	Schubert, Quartett, op. posth., D m, (Der Tod und das Mädchen)	0,70
12.	Beethoven, Septett, op. 20, Es	0,90
13.	Mozart, Quintett, G m	0,50
14.	Beethoven, Quartett, op. 95, F m	0,50
15.	Schubert, Quintett, op. 163, C	0,80
16.	Beethoven, Quartett, op. 18, 1, F	0,60
17.	Beethoven, Quartett, op. 18, 2, G	0,50
18.	Beethoven, Quartett, op. 18, 3, D	0,50
19.	Beethoven, Quartett, op. 18, 4, C m	0,50
20.	Beethoven, Quartett, op. 18, 5, A	0,50
21.	Beethoven, Quartett, op. 18, 6, B	0,50
22.	Beethoven, Quartett, op. 74, Es, (Harfen-)	0,60
23.	Cherubini, Quartett, D m	0,60
24.	Mozart, Quartett, D	0,50
25.	Mozart, Quartett, D	0,50
26.	Mozart, Quartett, B	0,50
27.	Mozart, Quartett, F	0,50
28.	Beethoven, Quartett, op. 59, 1, F	0,70
29.	Beethoven, Quartett, op. 59, 2, E m	0,60
30.	Beethoven, Quartett, op. 59, 3, C	0,60
31.	Beethoven, Quintett, op. 29, C	0,60
32.	Mozart, Quartett, D m	0,50
33.	Mozart, Quartett, Es	0,50
34.	Mozart, Quartett, B, (Jagd-)	0,50
35.	Mozart, Quartett, A	0,50
36.	Beethoven, Quartett, op. 127, Es	0,70
37.	Mozart, Quintett, C m	0,50
38.	Mozart, Quintett, C	0,70
39.	Schubert, Quartett, op. 161, G	0,70
40.	Schubert, Quartett, Op. 29, A m	0,50
41.	Beethoven, Trio, op. 3, Es	0,50
42.	Beethoven, Trio, op. 9, 1, G	0,50
43.	Beethoven, Trio, op. 9, 2, D	0,50
44.	Beethoven, Trio, op. 9, 3, C m	0,50
45.	Beethoven, Trio, op. 8, D (Serenade)	0,40
46.	Cherubini, Quartett, C	0,60
47.	Mendelssohn, Quartett, op. 12, Es	0,50
48.	Mendelssohn, Quartett, op. 44, 1, D	0,60
49.	Mendelssohn, Quartett, op. 44, 3, Es	0,70
50.	Mozart, Quintett, D	0,50
51.	Mozart, Quintett, Es	0,60
52.	Haydn, Quartett, op. 33, 2, Es, (Russ.-No. 2)	0,40
53.	Haydn, Quartett, op. 33, 3, C, (Vogel-)	0,40
54.	Haydn, Quartett, op. 54, 1, G	0,40
55.	Haydn, Quartett, op. 64, 5, D, (Lerchen-)	0,40
56.	Haydn, Quartett, op. 76, 4, B	0,40
57.	Haydn, Quart., op. 76, 5, D (ber. Largo)	0,40
58.	Haydn, Quartett, op. 74, 3, G m (Reiter-)	0,40
59.	Mendelssohn, Octett, op. 20, Es	1,40
60.	Schubert, Octett, op. 166, F	1,70
61.	Haydn, Quartett, op. 77, 1, G	0,50
62.	Haydn, Quartett, op. 77, 2, F, op. 103, B	0,50
63.	Haydn, Quartett, op. 17, 5, G	0,40
64.	Haydn, Quart., op. 20, 6, A, (Sonnen-No. 6)	0,40
65.	Haydn, Quartett, op. 64, 3, B	0,40
66.	Haydn, Quartett, op. 54, 2, C	0,40
67.	Mendelssohn, Quintett, op. 87, B	0,60
68.	Mendelssohn, Quartett, op. 13, A m	0,60
69.	Haydn, Quartett, op. 76, 1, G	0,40
70.	Mozart, Trio, Es	0,50
71.	Mozart, Quintett, A, (Klarinetten-)	0,50
72.	Mozart, Sextett, D	0,70
73.	Mozart, Sextett, B	0,60
74.	Schumann, Quartett, op. 41, 1, A m	0,50
75.	Schumann, Quartett, op. 41, 2, F	0,50
76.	Schumann, Quartett, op. 41, 3, A	0,50
77.	Schumann, Klavier-Quartett, op. 47, Es	0,70
78.	Schumann, Klavier-Quintett, op. 44, Es	0,90
79.	Beethoven, Klavier-Trio, op. 97, B	0,70
80.	Mendelssohn, Klavier-Trio, op. 49, D m	0,70
81.	Mendelssohn, Klavier-Trio, op. 66, C m	0,70
82.	Beethoven, Kl.-Tr., op. 70, 1, D, (Geister-)	0,50
83.	Beethoven, Klavier-Trio, op. 70, 2, Es	0,60
84.	Schubert, Klavier-Trio, op. 99, B	0,60
85.	Schubert, Klavier-Trio, op. 100, Es	0,80
86.	Schumann, Klavier-Trio, op. 63, D m	0,70
87.	Schumann, Klavier-Trio, op. 80, F	0,60
88.	Schumann, Klavier-Trio, op. 110, G m	0,60
89.	Haydn, Quartett, op. 9, 1, C	0,40
90.	Haydn, Quartett, op. 17, 6, D	0,40
91.	Haydn, Quartett, op. 64, 4, G	0,40
92.	Haydn, Quartett, op. 64, 6, Es	0,40
93.	Haydn, Quart., op. 20, 4, D, (Sonnen-No. 4)	0,40
94.	Haydn, Quart., op. 20, 5, F m, (Sonn.-No. 5)	0,40
95.	Haydn, Quartett, op. 9, 4, D m	0,40
96.	Haydn, Quartett, op. 55, 1, A	0,40
97.	Spohr, Nonett, op. 31, F	1,20
98.	Beethoven, Quartett, op. 133, B, (Fuge)	0,50
99.	Schumann, Klavier-Trio, op. 88, A m, (Phantasiestücke)	0,40
100.	Mozart, Serenade f. Blas-Instrumente, B	1,20
101.	Mendelssohn, Quartett, op. 80, F m	0,50
102.	Mendelssohn, Quartett, op. 81, E	0,50
103.	Beethoven, Trio, op. 25, D, (Serenade)	0,40
104.	Beethoven, Trio für Blasinstrumente, op. 87, C	0,40
105.	Dittersdorf, Quartett, Es	0,40
106.	Dittersdorf, Quartett, D	0,40
107.	Dittersdorf, Quartett, B	0,40
108.	Haydn, Quart., op. 20, 2, C, (Sonn.-No. 2)	0,40
109.	Haydn, Quartett, op. 64, 2, H m	0,40
110.	Haydn, Quartett, op. 71, 1, B	0,40
111.	Haydn, Quartett, op. 17, 1, E	0,40

R 152801

Seinem Freunde Felix Mendelssohn-Bartholdy zugeeignet.

QUARTETT

No. 1.

A-moll

für

2 Violinen, Viola und Violoncell

von

Robert Schumann.

Op. 41, No. 1.

BIBLIOTECA NACIONAL

Ernst Eulenburg, Leipzig.
Kgl. Württemb. Hof-Musikverleger.

Quartett No1.

NACIONAL

Introduzione. Robert Schumann, Op. 41. No 1.
(Componiert 1842.)

Andante espressivo. ♪=69.

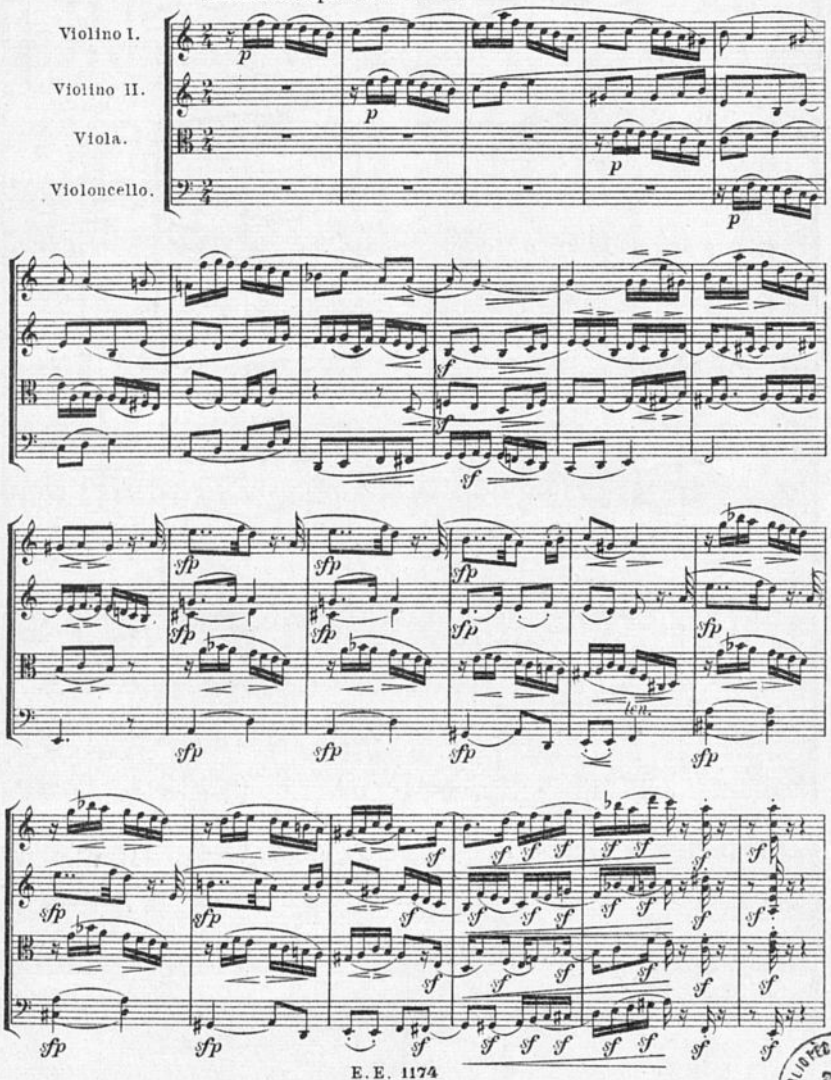

BIBLIOTECA NACIONAL

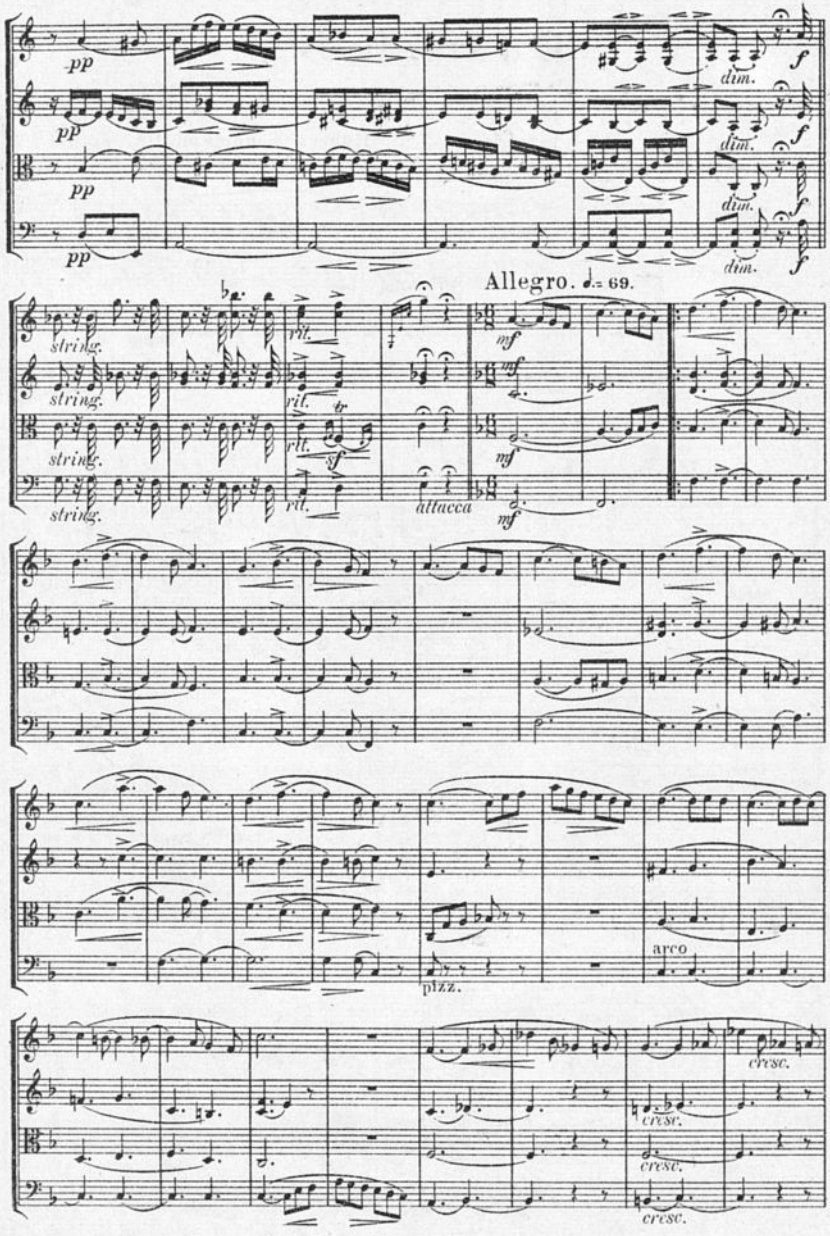
pp
dim.
f
Allegro. ♩= 69.
string.
rit.
tr
sf
mf
attacca
arco
pizz.
cresc.

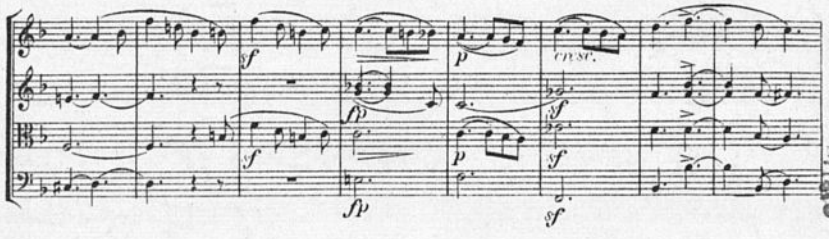
f
p
cresc.
fp
sf

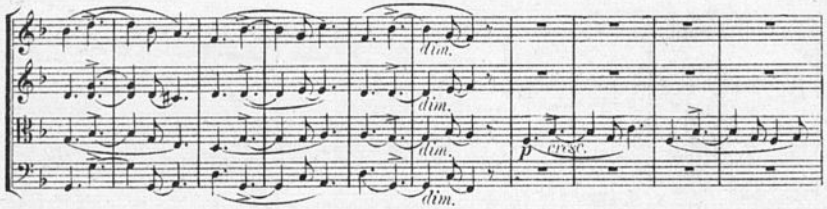
dim.
p
cresc.

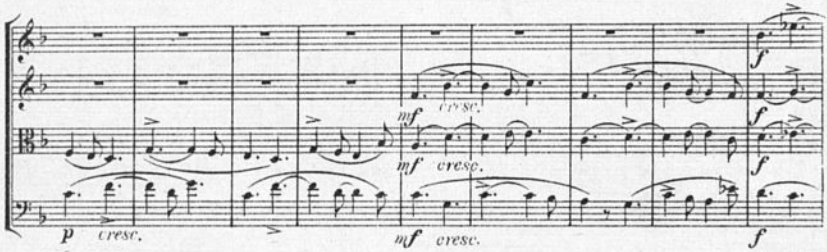
mf
cresc.
f
p
cresc.

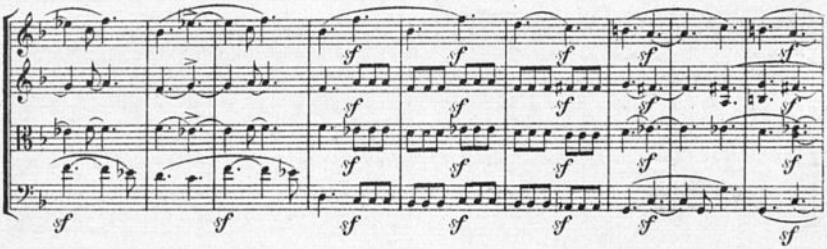
sf

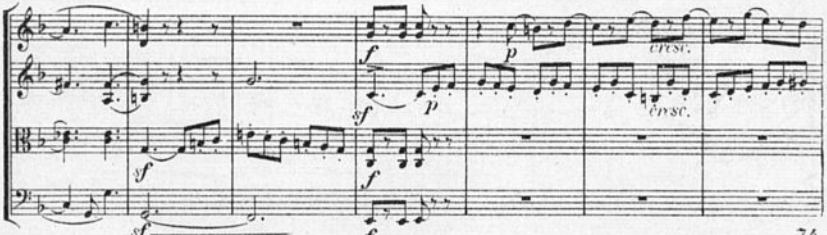
f
p
cresc.
sf

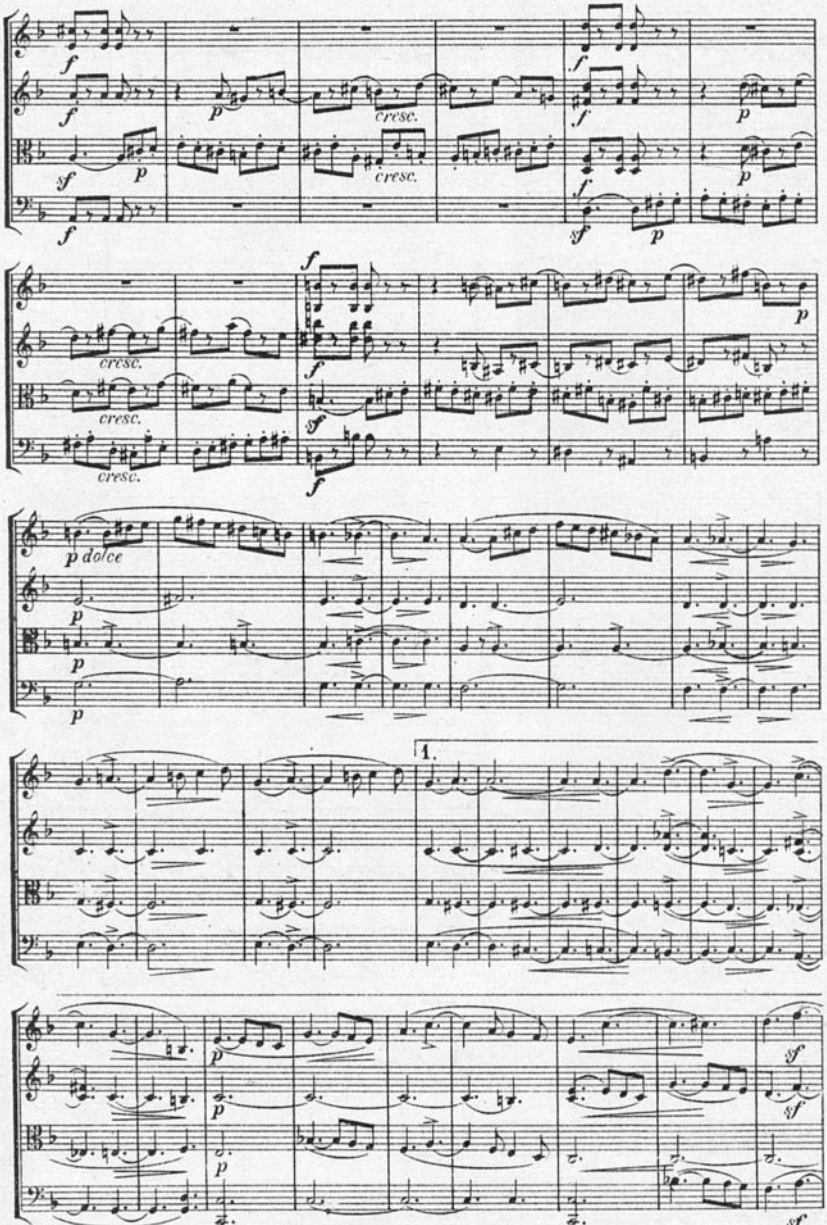
f
p
cresc.
sf
dolce
1.

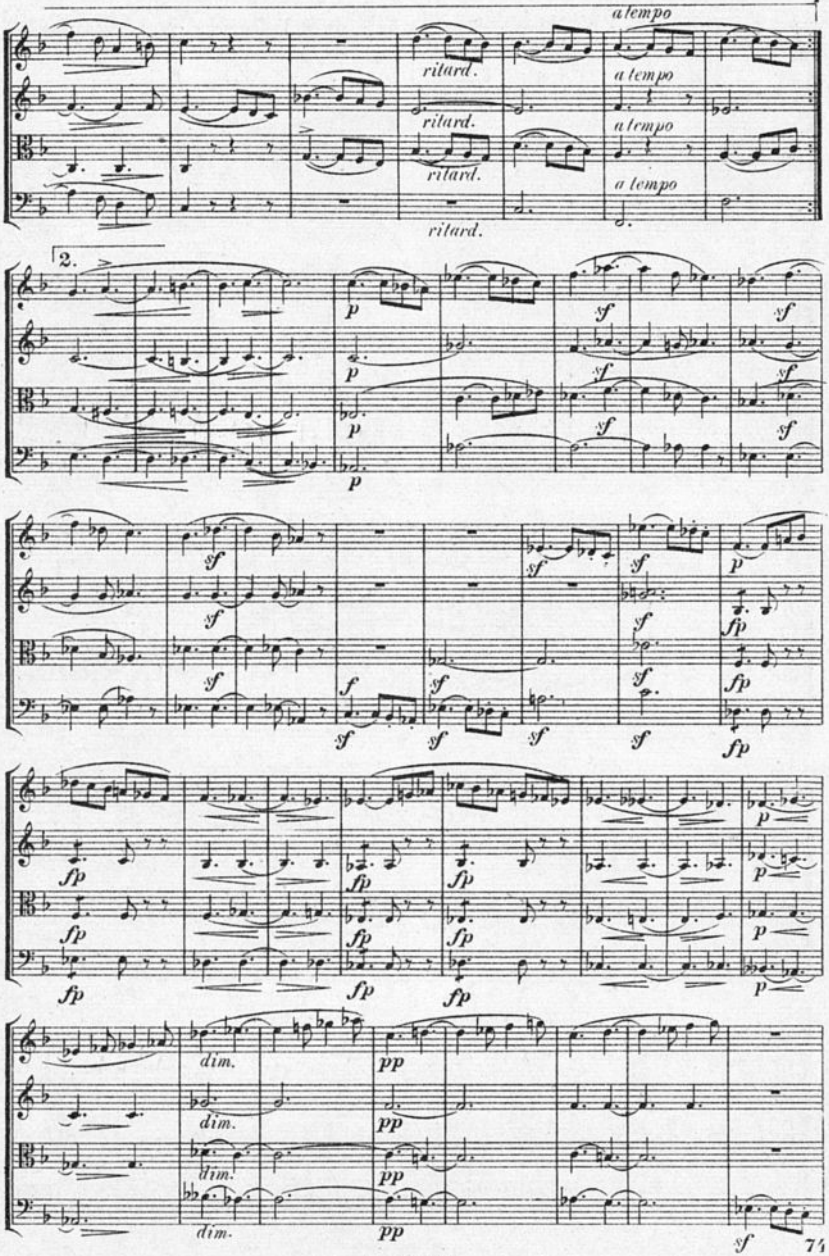
a tempo
ritard.
a tempo
ritard.
a tempo
ritard.
a tempo
ritard.
2.
p
sf
fp
dim.
pp

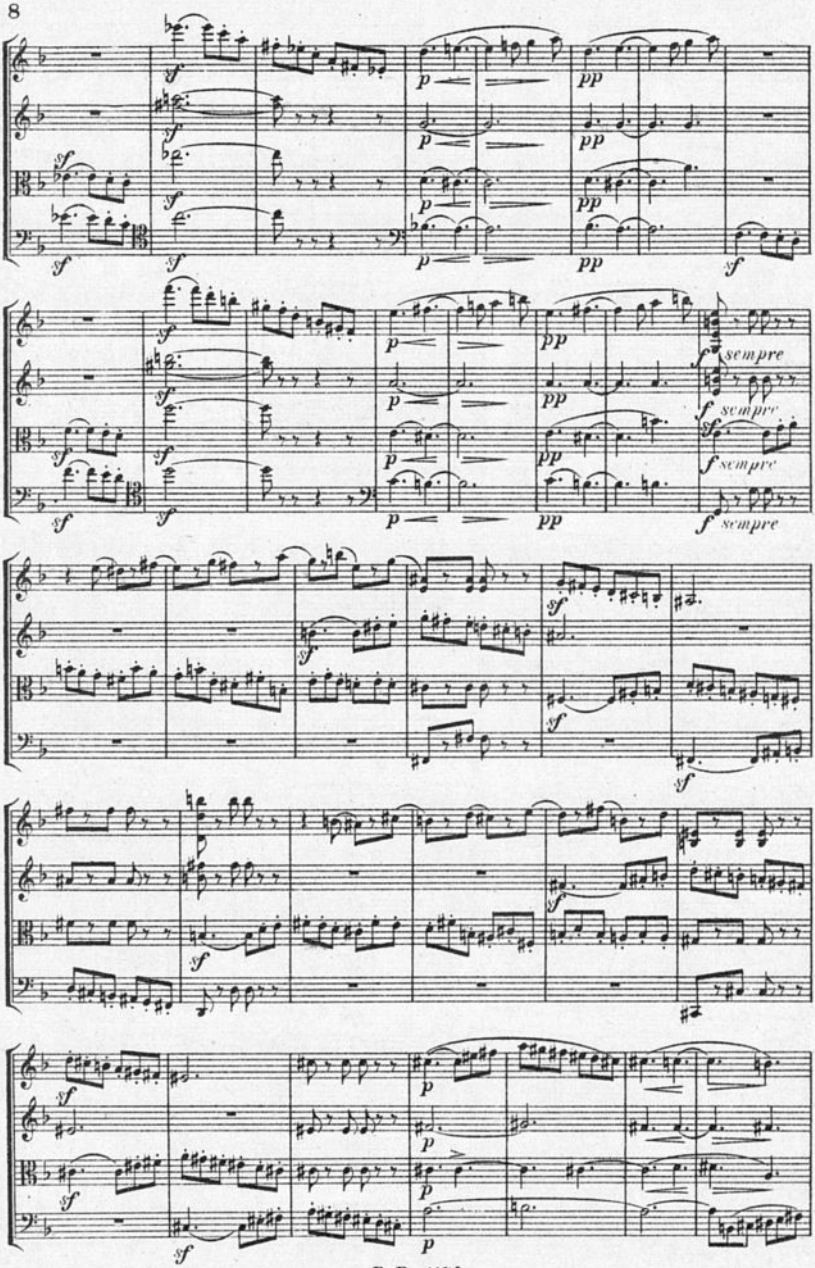
sempre
sempre
sempre
sempre

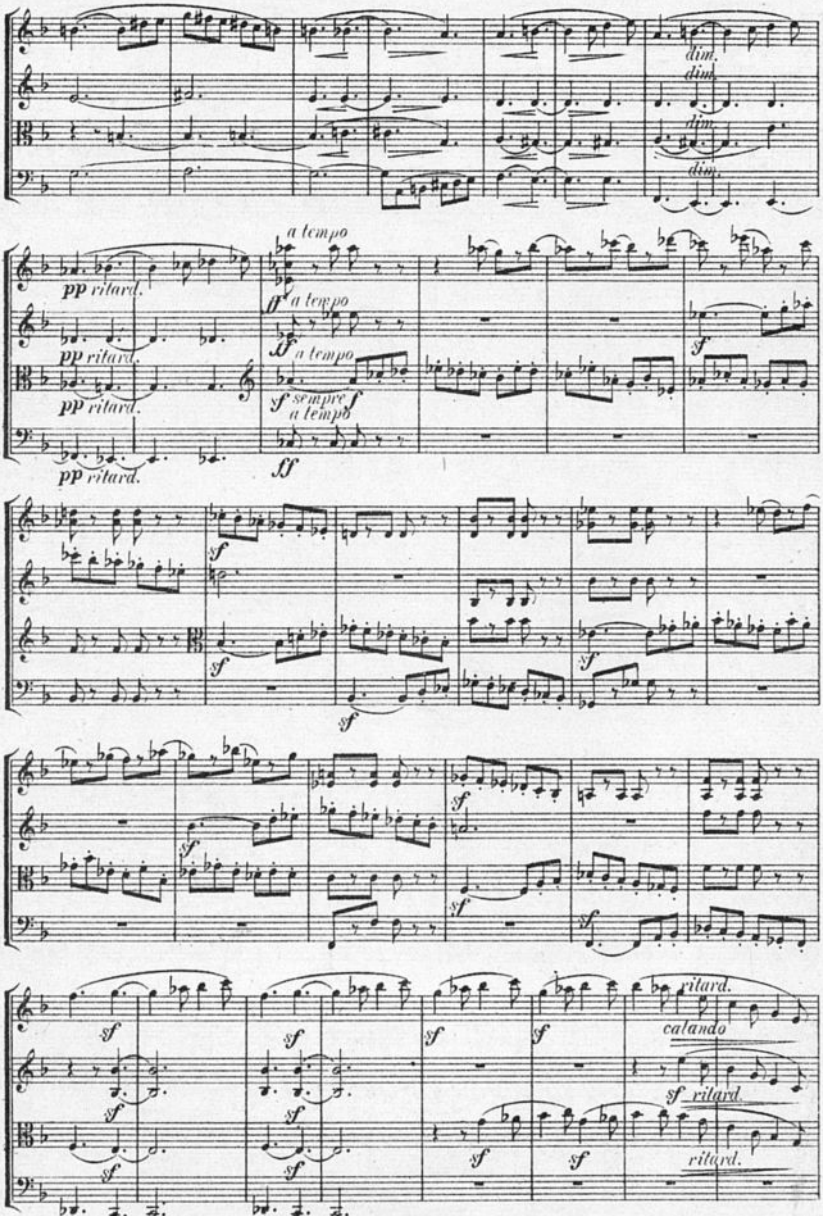
dim.
dim.
dim.
dim.
a tempo
pp ritard.
ff a tempo
pp ritard.
ff a tempo
pp ritard.
sf sempre f
a tempo
ff
pp ritard.
sf
sf
sf

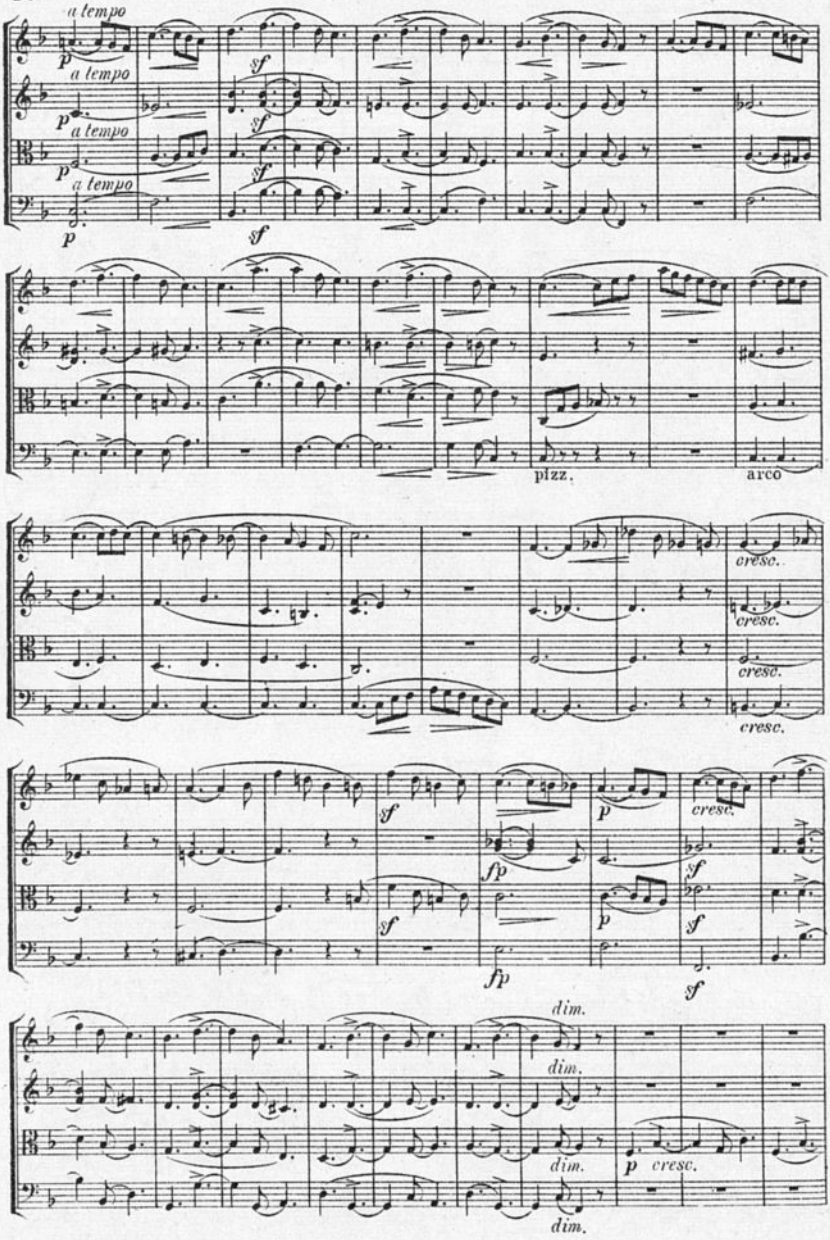
a tempo
p
a tempo
sf
a tempo
a tempo
pizz.
arco
cresc.
fp
dim.

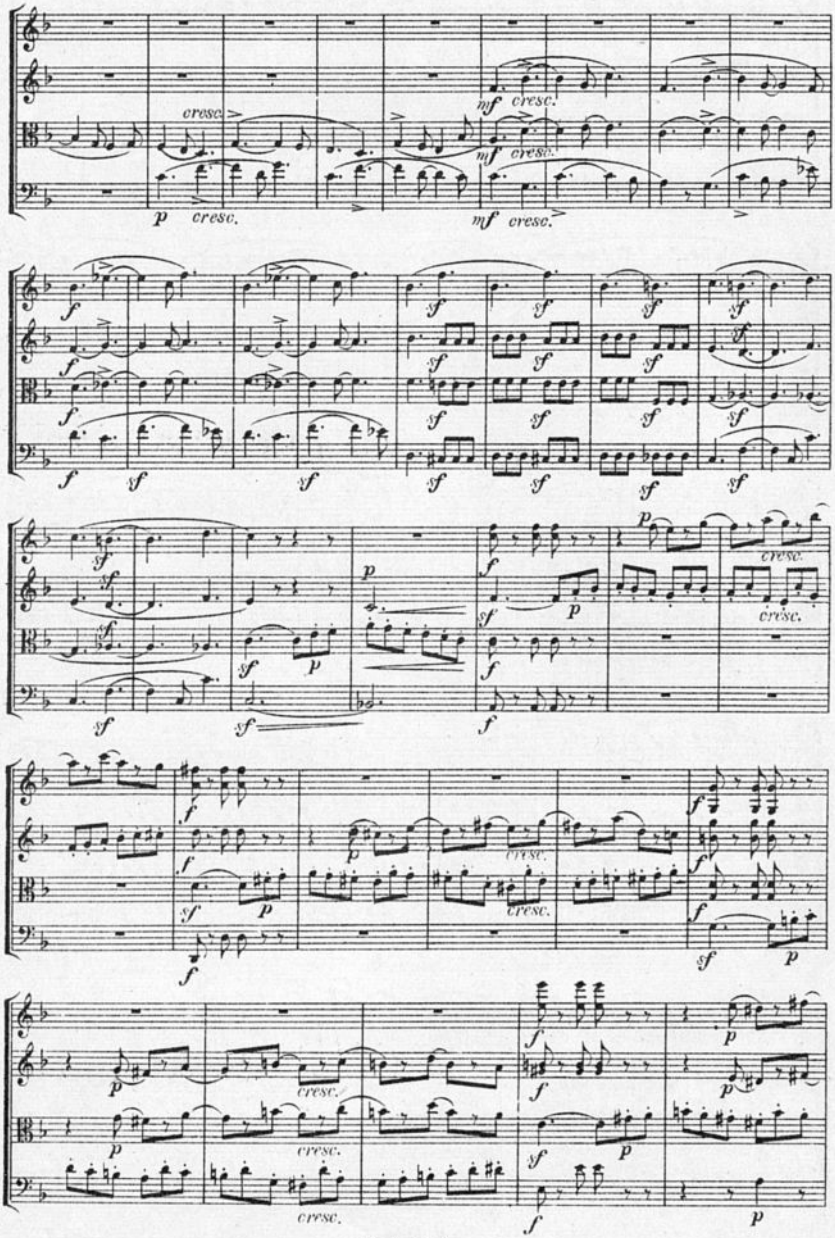
cresc.
mf cresc.
mf cresc.
p cresc.
mf cresc.

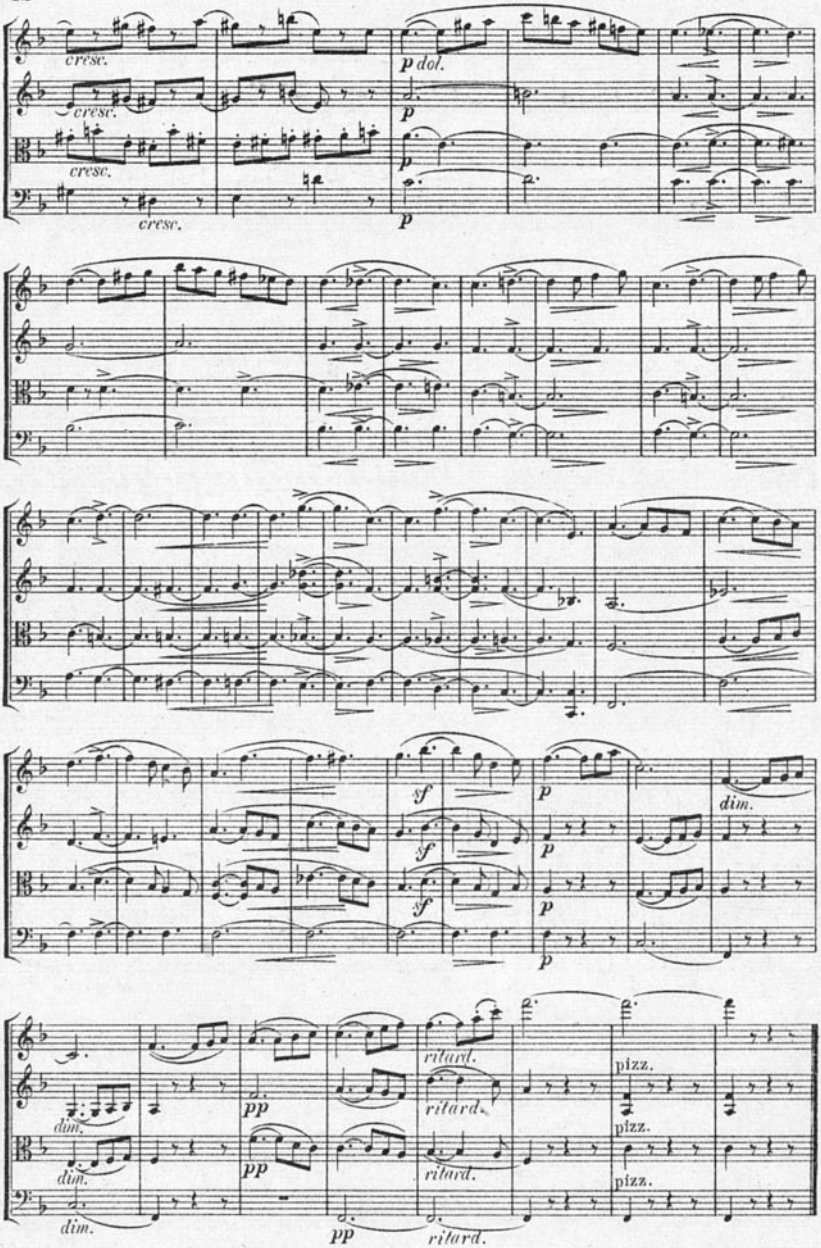
cresc.
cresc.
cresc.
cresc.
p dol.
p
p
p
sf
sf
sf
p
p
p
p
dim.
dim.
dim.
dim.
pp
pp
pp
ritard.
ritard.
ritard.
pizz.
pizz.
pizz.

Scherzo.

Presto. ♩. = 138.

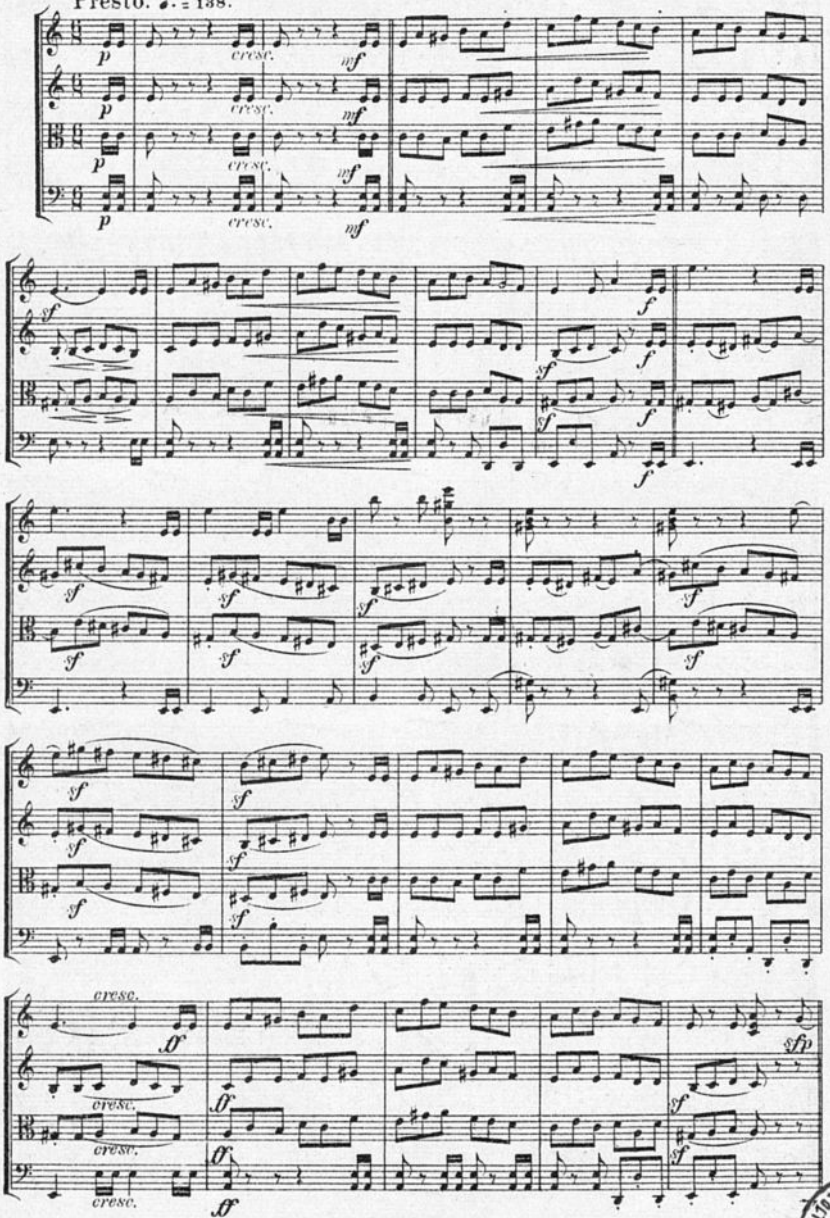

BIBLIOTECA NACIONAL

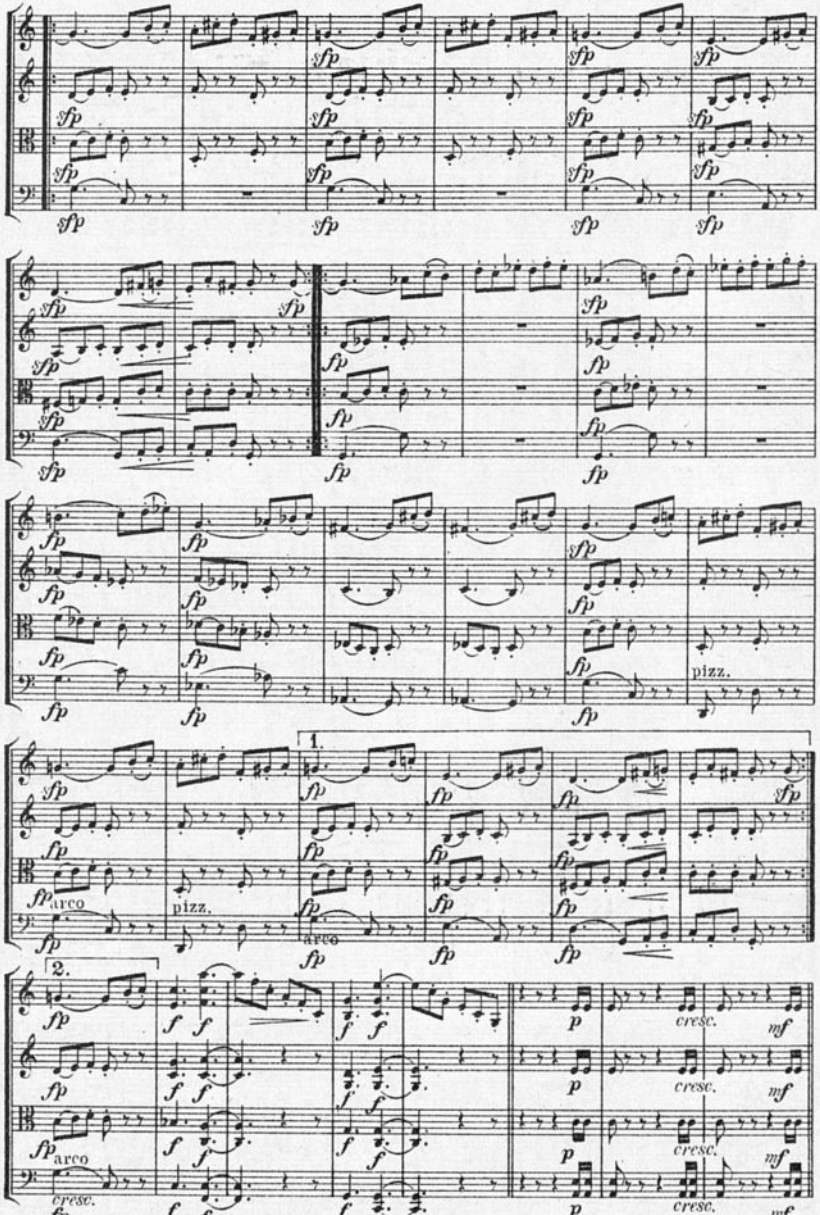
sfp
fp
pizz.
arco
1.
2.
cresc.
mf
p
f

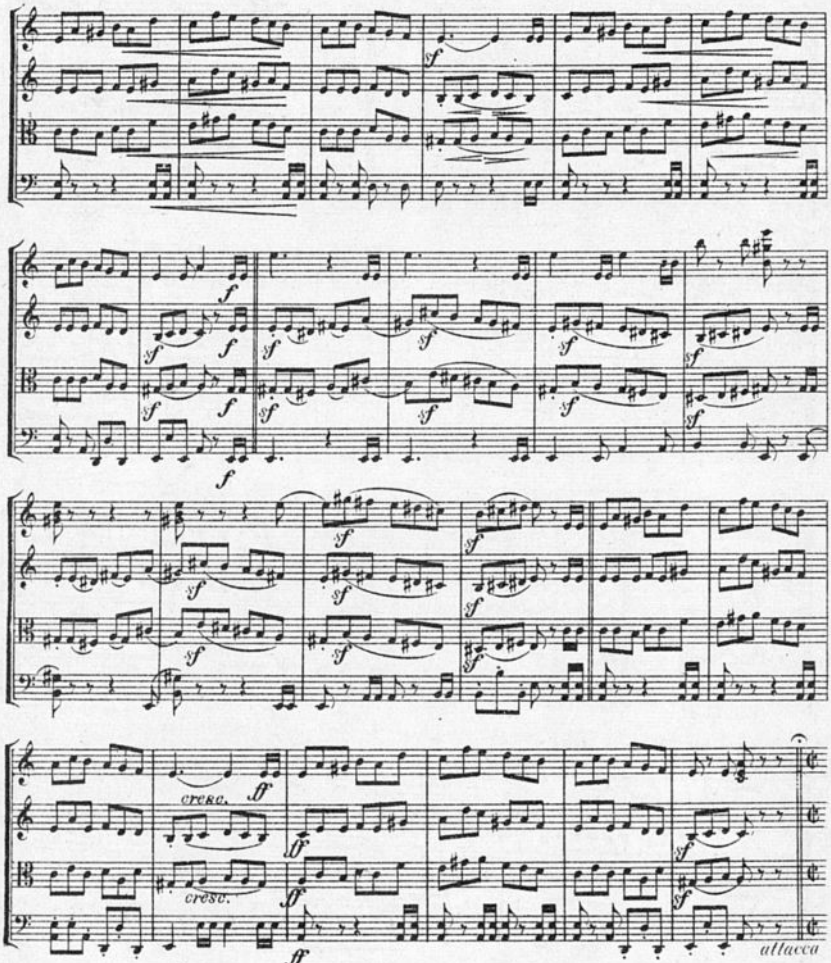

Intermezzo. ♩= 152.

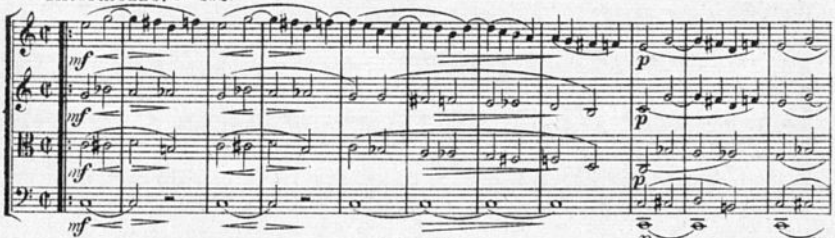

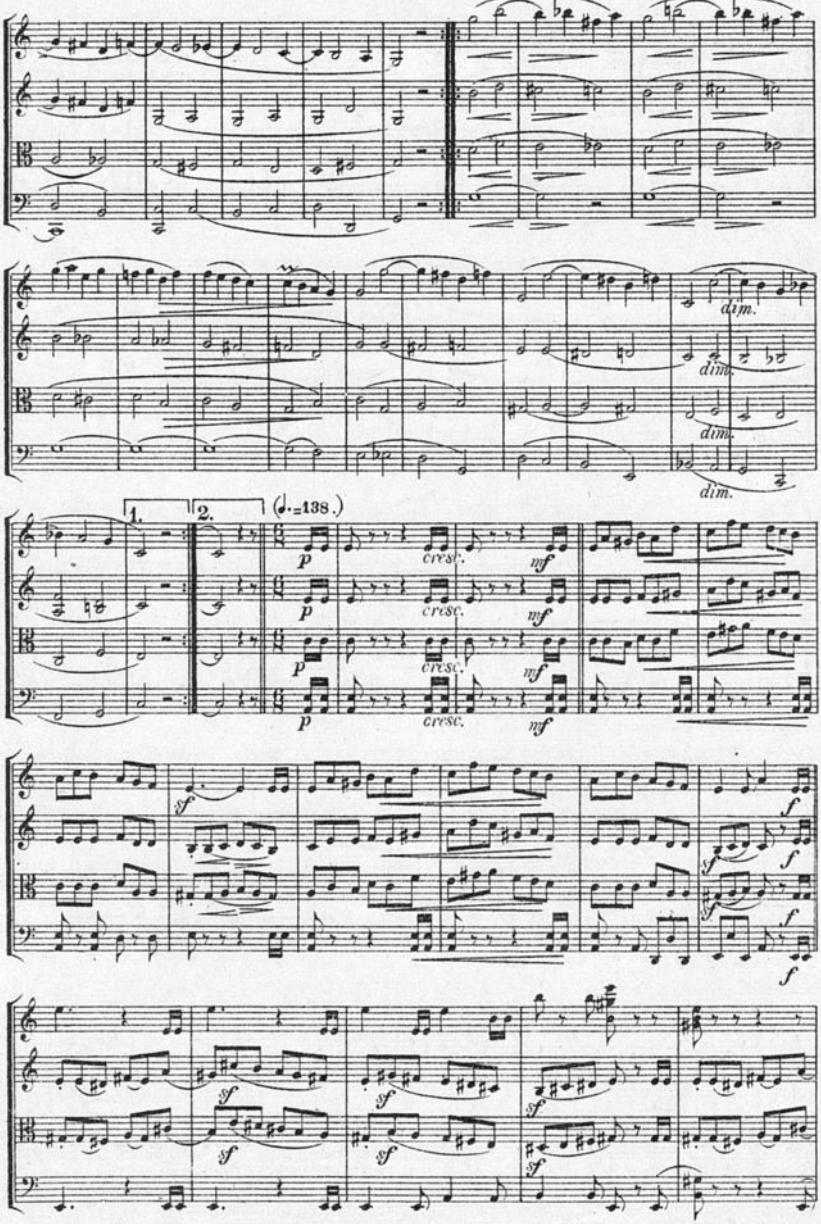
dim.
dim.
dim.
dim.
1.
2.
(♩.=138.)
p
cresc.
mf
sf
f

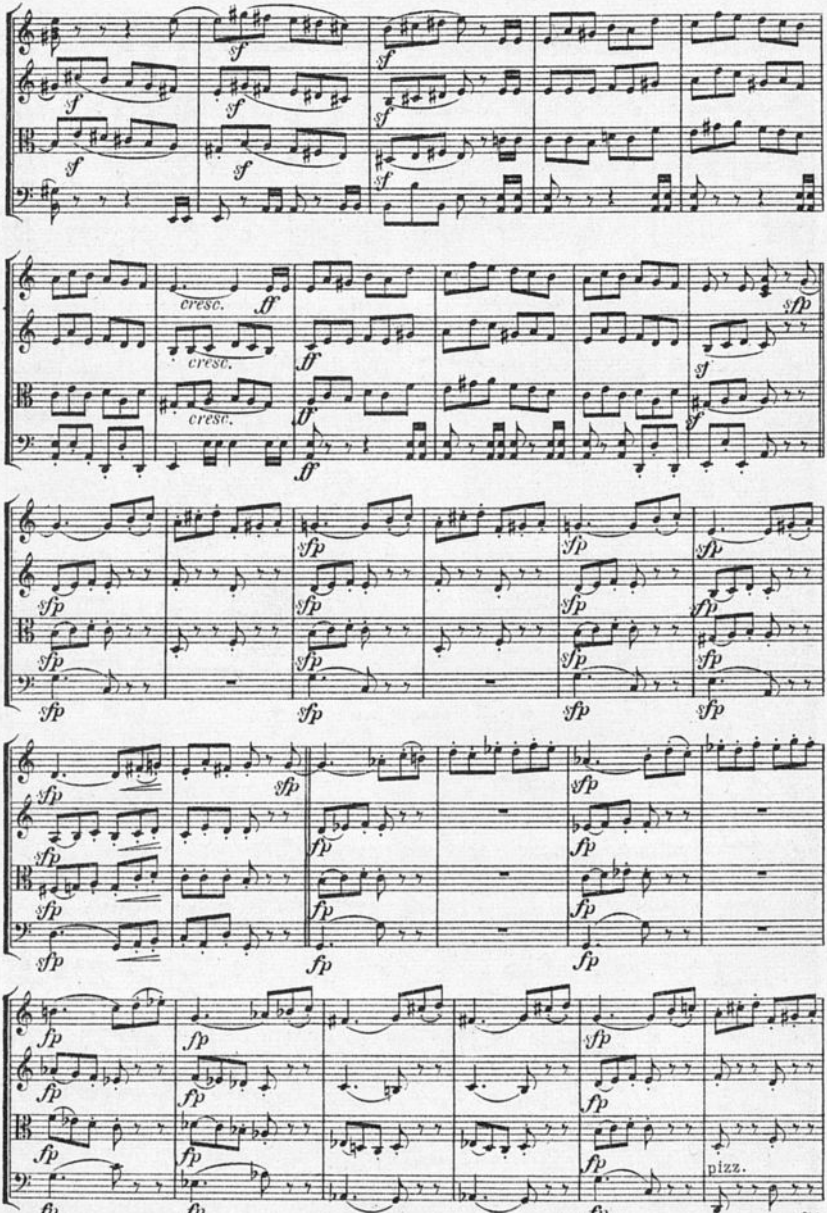
sf
cresc.
ff
sfp
fp
pizz.

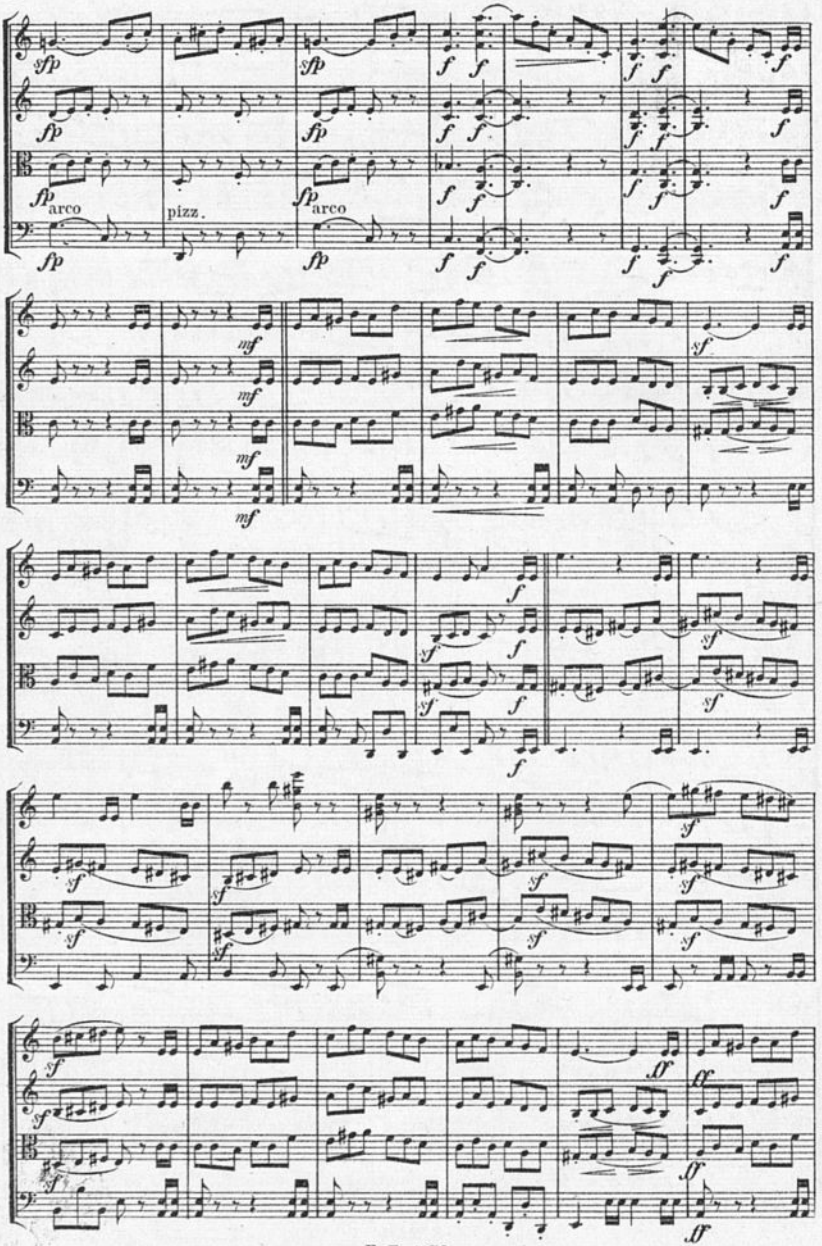
sfp
arco
pizz.
mf
sf
ff

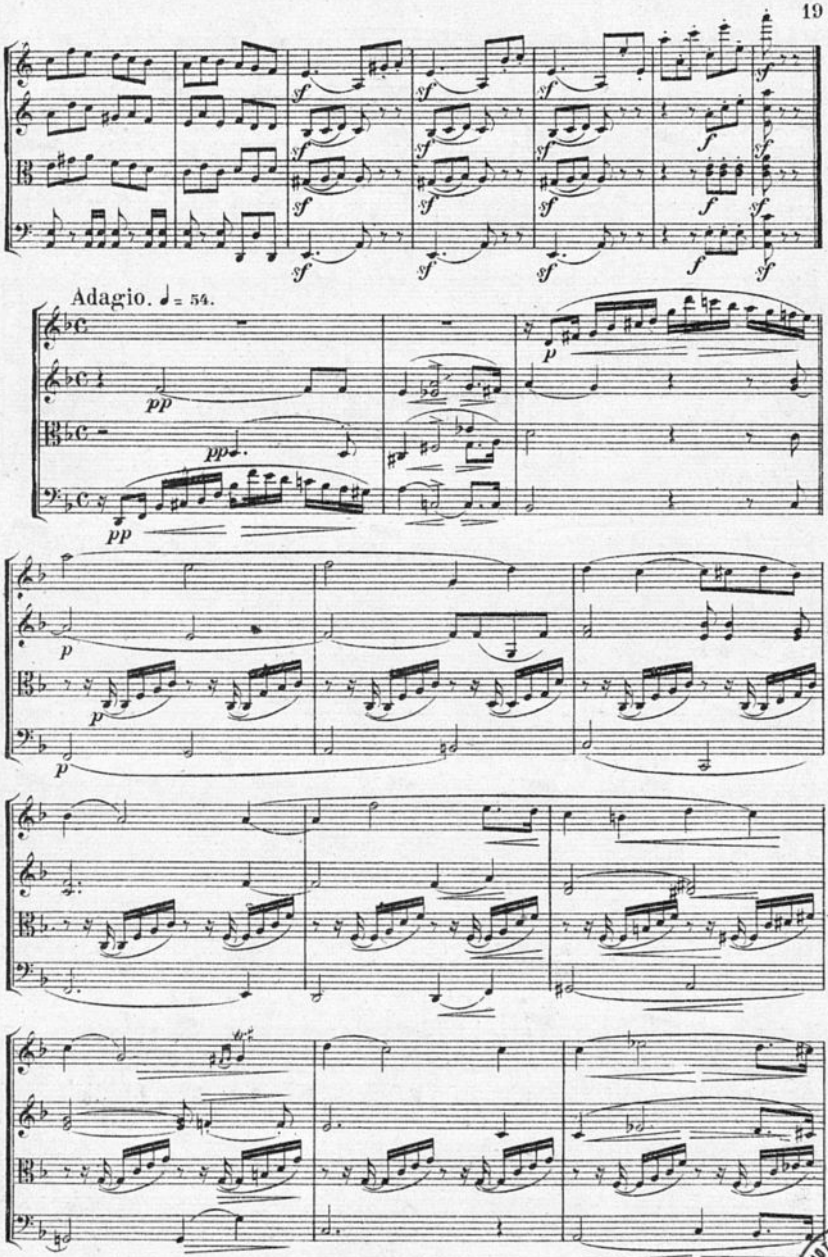

BIBLIOTECA NACIONAL

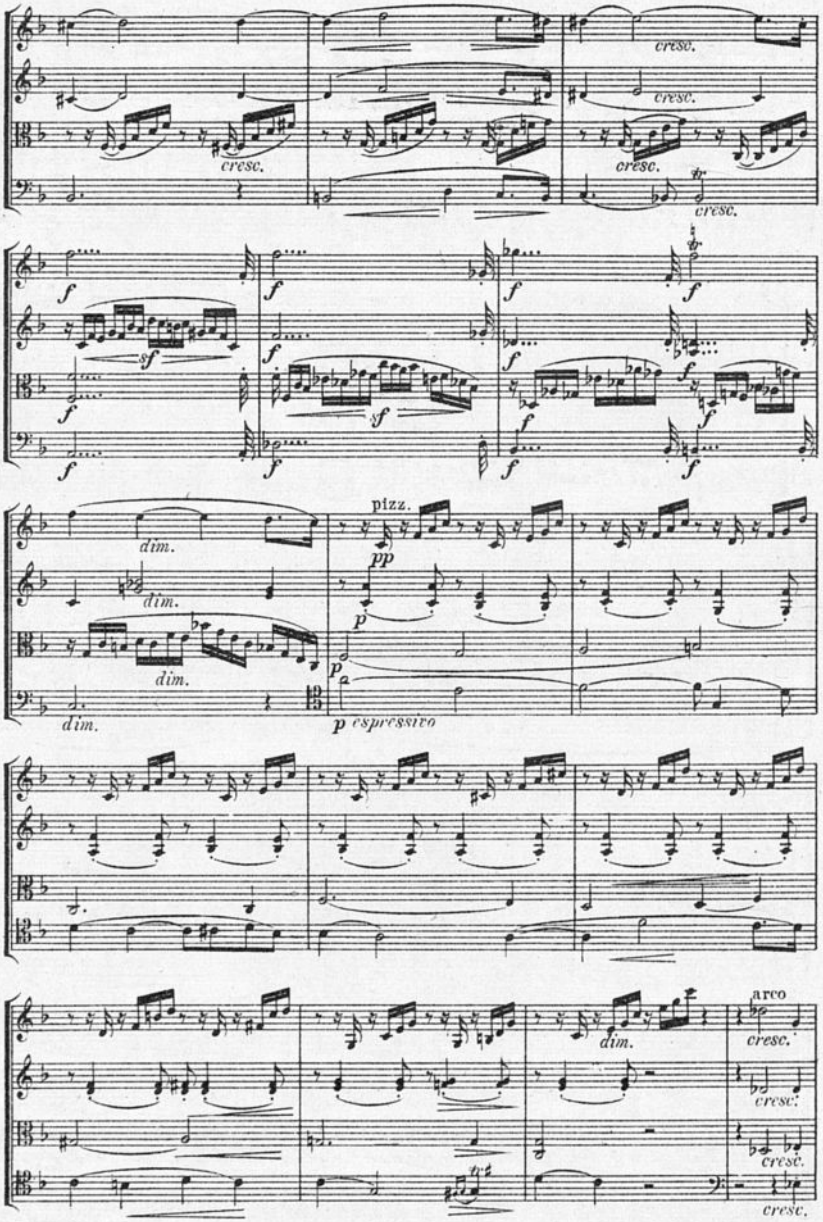
cresc.
cresc.
cresc.
cresc.
cresc.
f
sf
f
f
f
f
f
f
f
f
f
f
f
f
dim.
dim.
dim.
dim.
pizz.
pp
p
p
p espressivo
dim.
arco
cresc.
cresc.
cresc.
cresc.

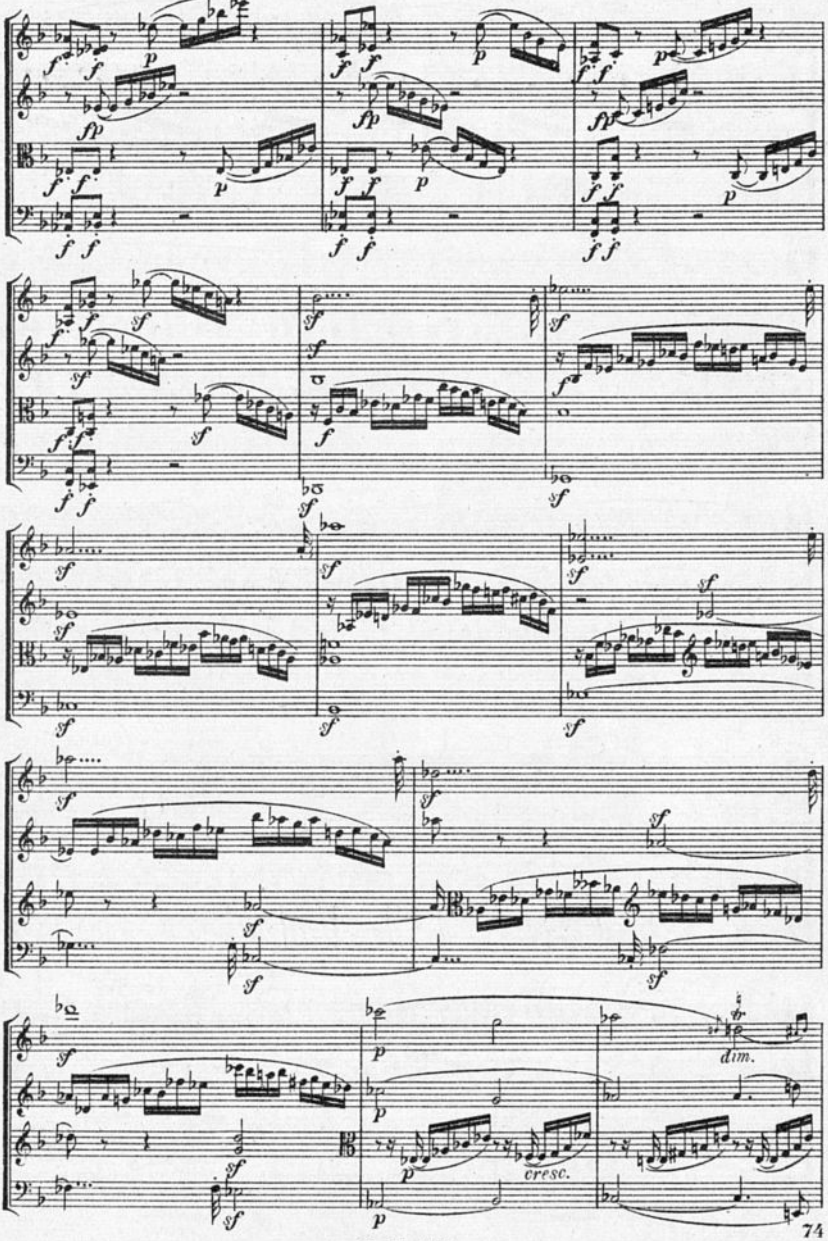
dim.
cresc.

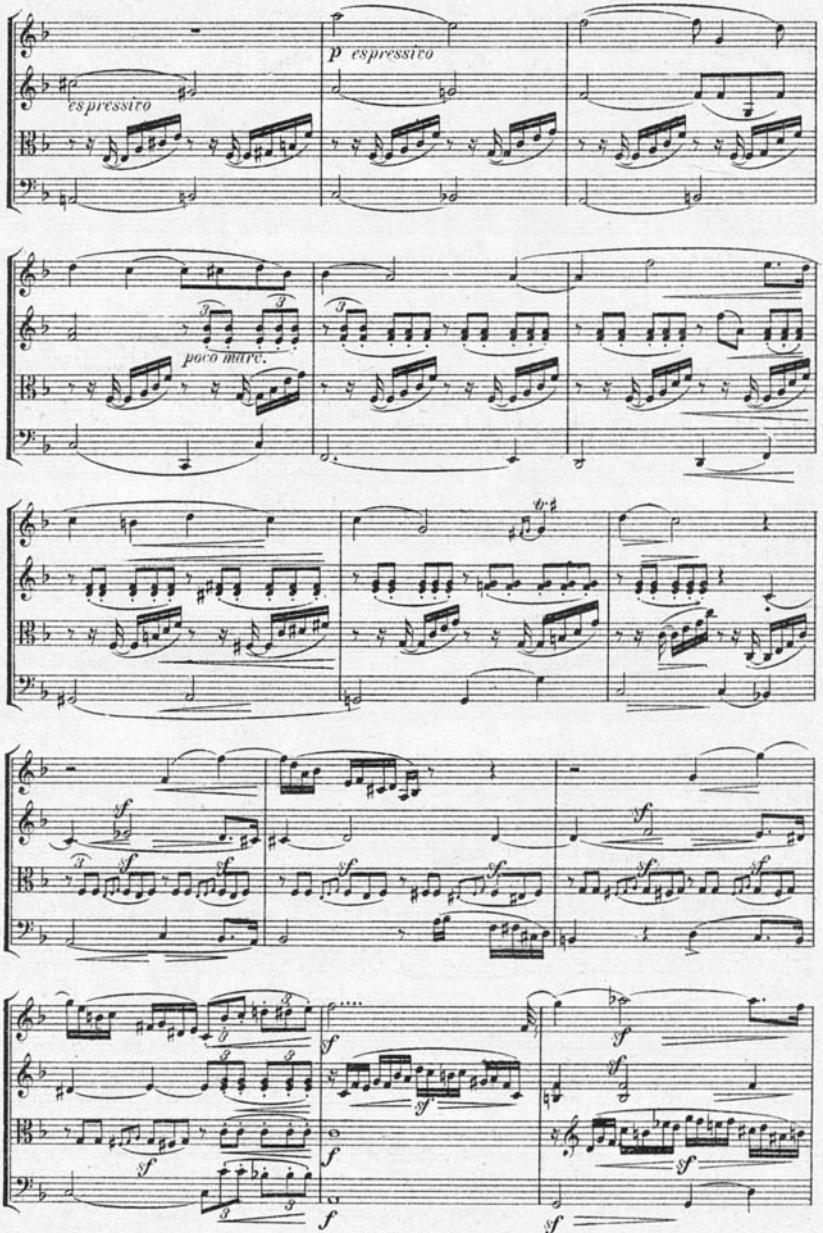
espressivo
p espressivo
poco marc.
sf
f

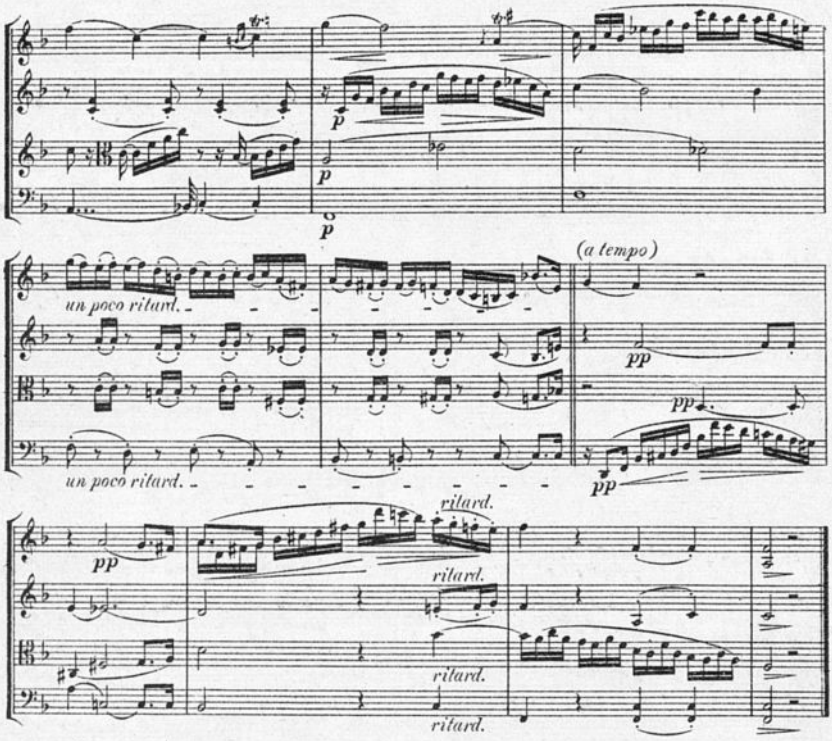
p
p
p
un poco ritard.
un poco ritard.
(a tempo)
pp
pp
pp
ritard.
ritard.
ritard.
ritard.

Presto. ♩ = 160.

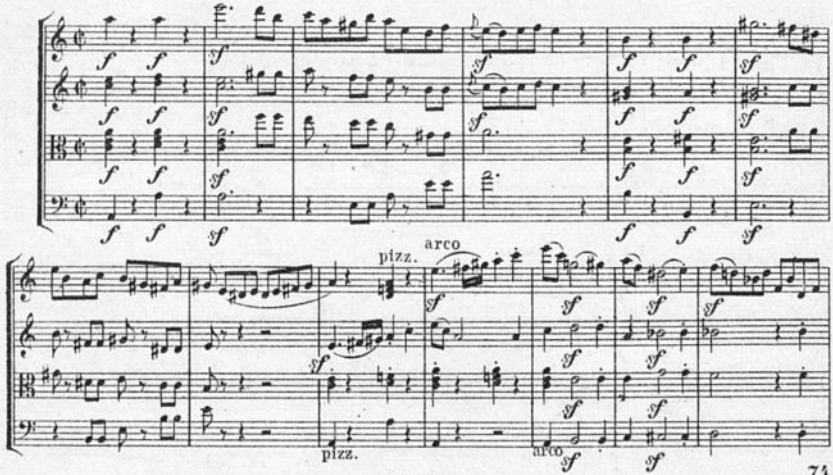
f
sf
pizz.
arco
pizz.
arco

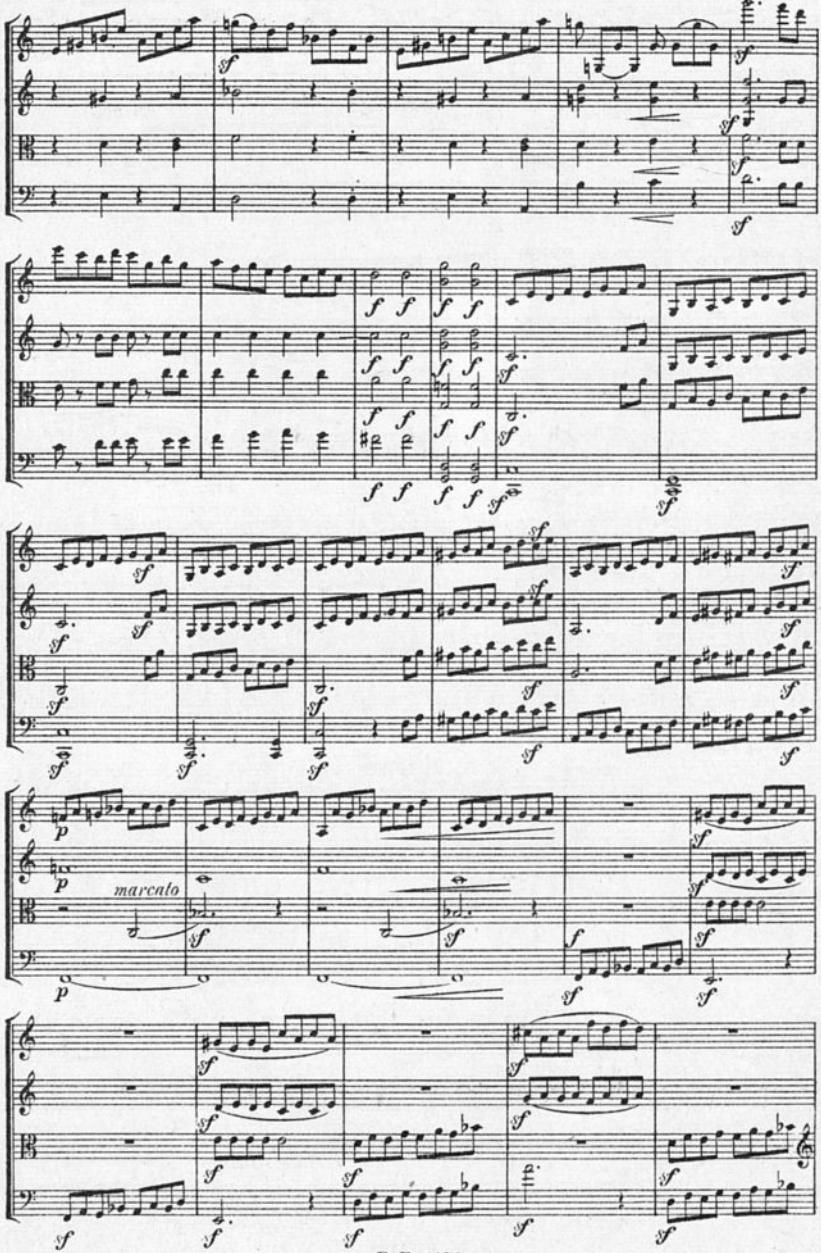
marcato

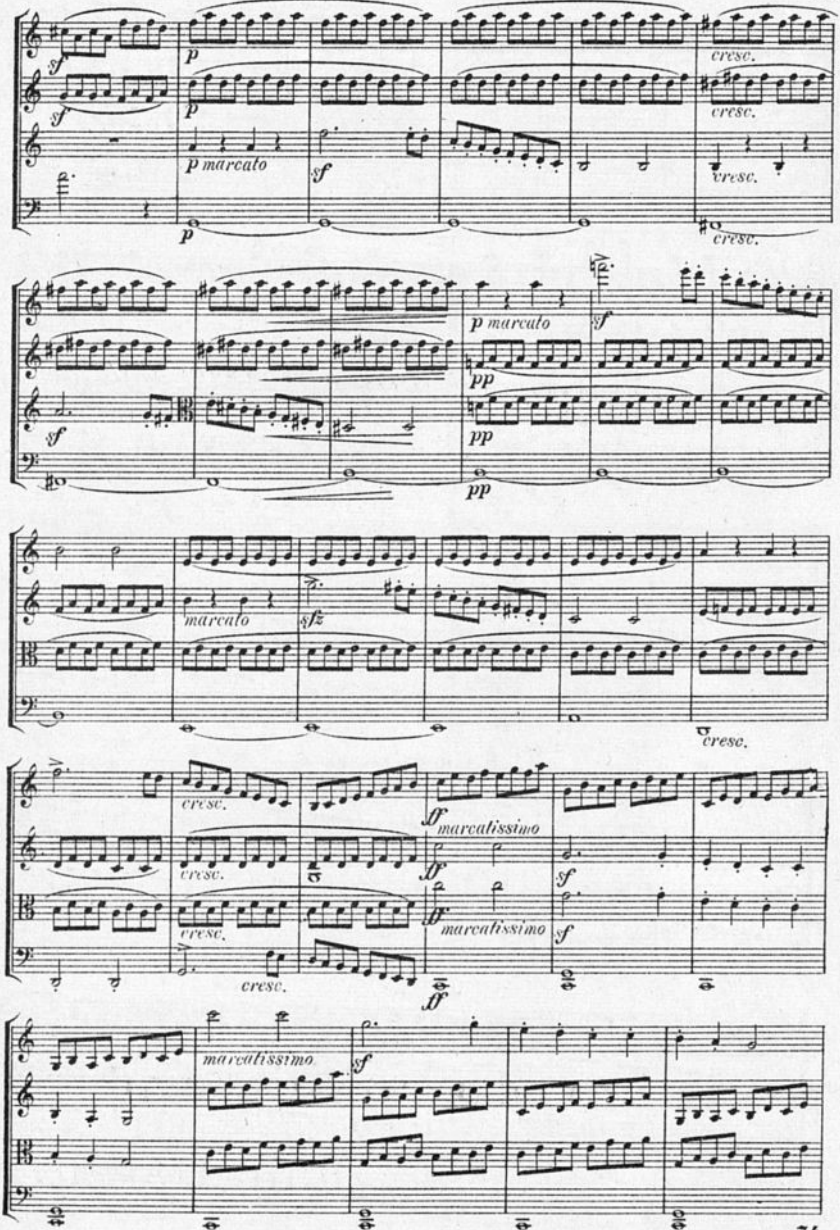
sf
p
cresc.
p marcato
sf
pp
marcato
sfz
marcatissimo
ff

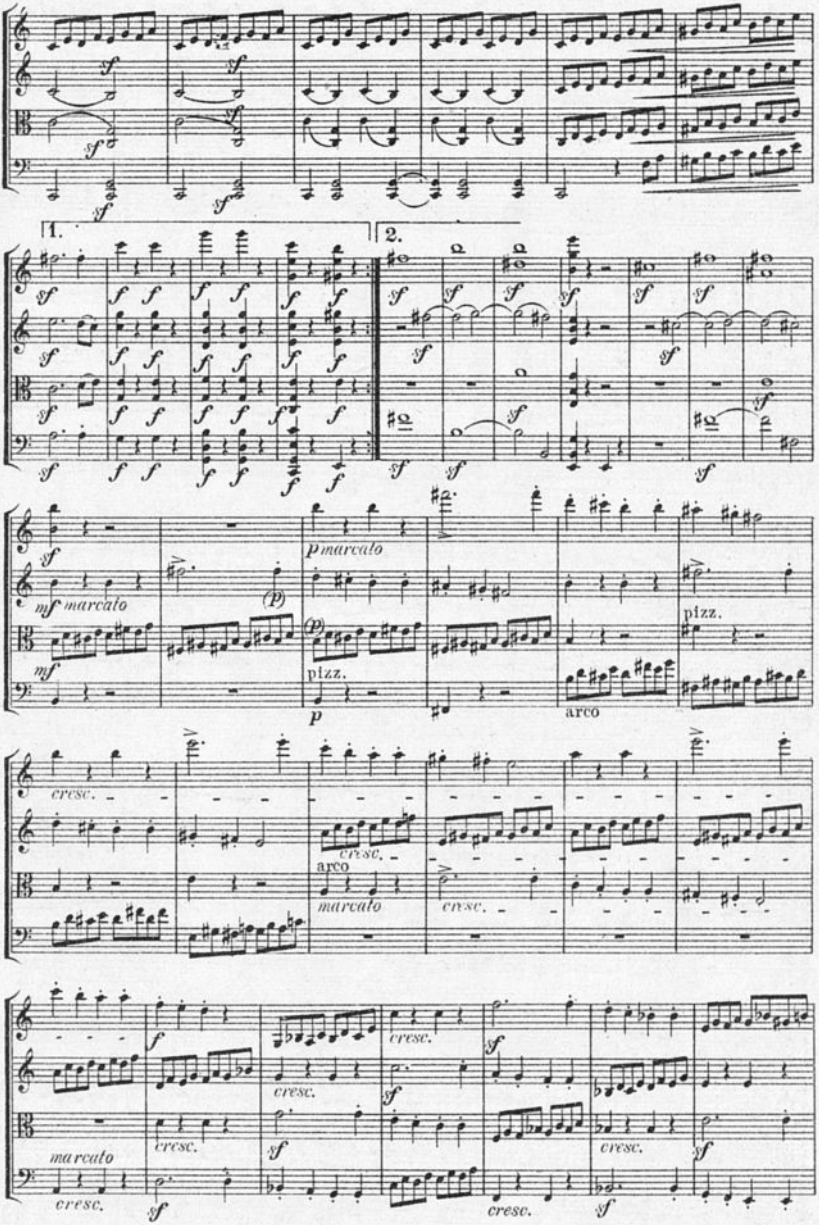
1.
2.
marcato
pizz.
arco
cresc.

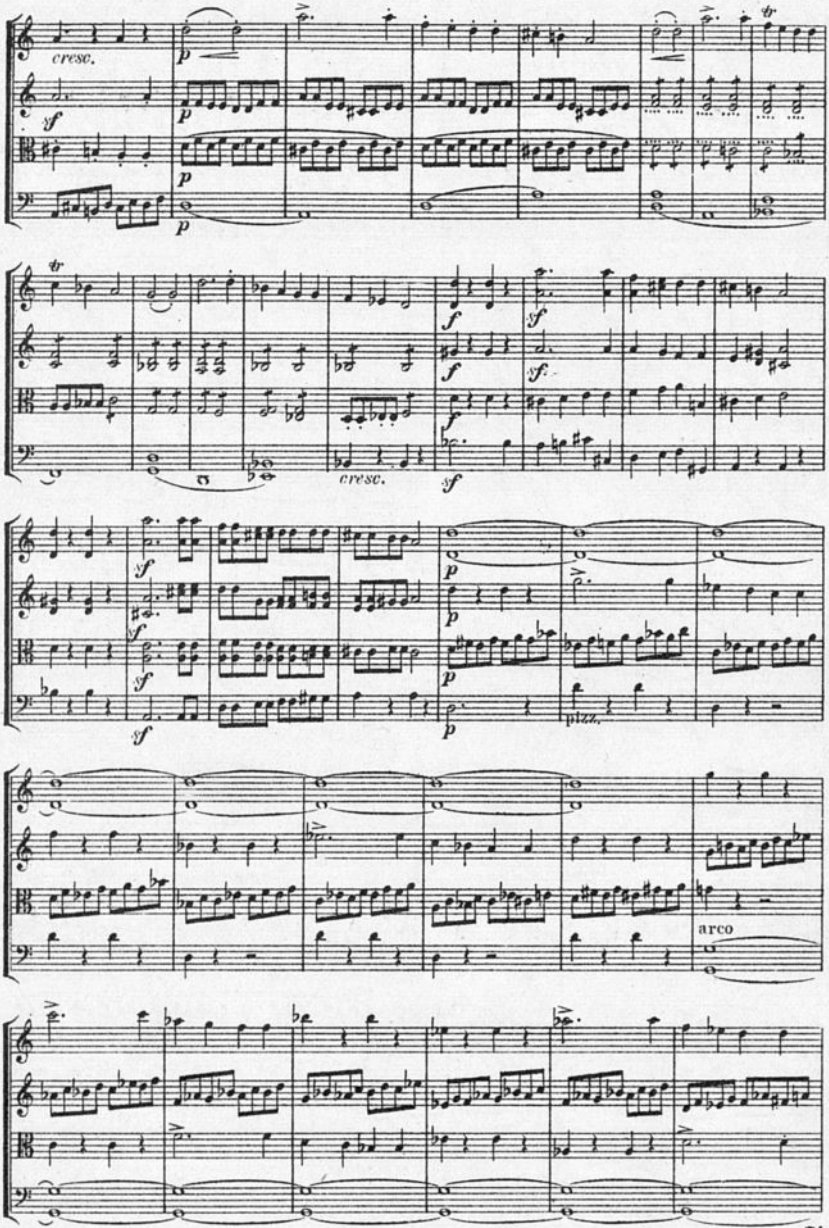
cresc.
sf
p
cresc.
pizz.
arco

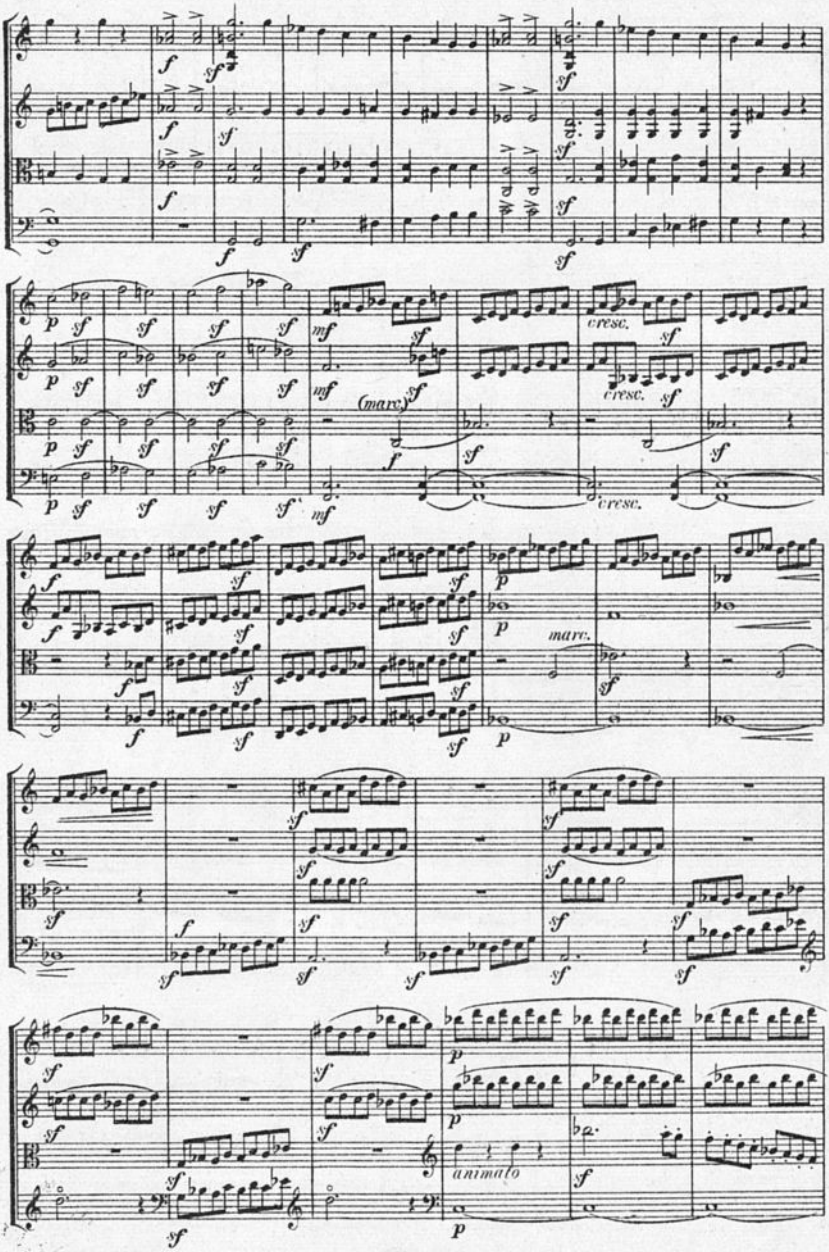
(marc.)
cresc.
marc.
animato

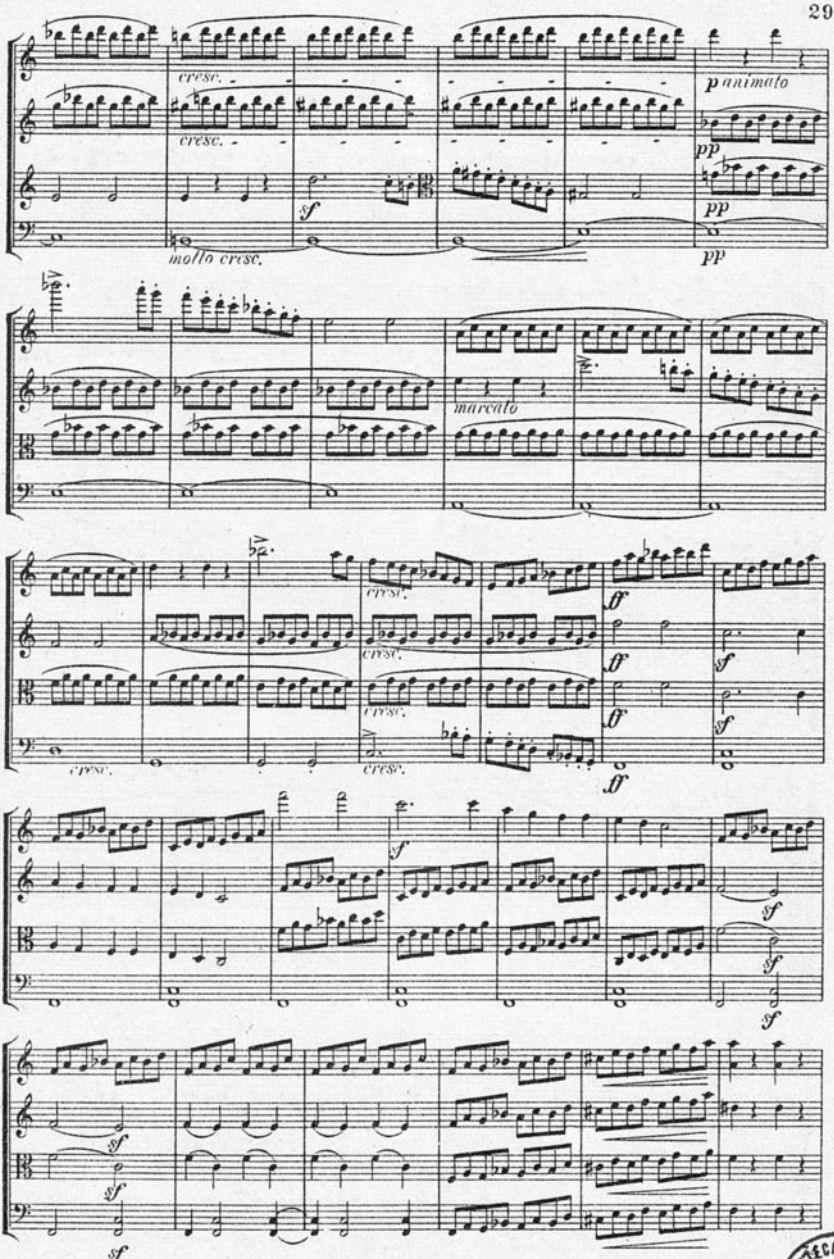

BIBLIOTECA NACIONAL

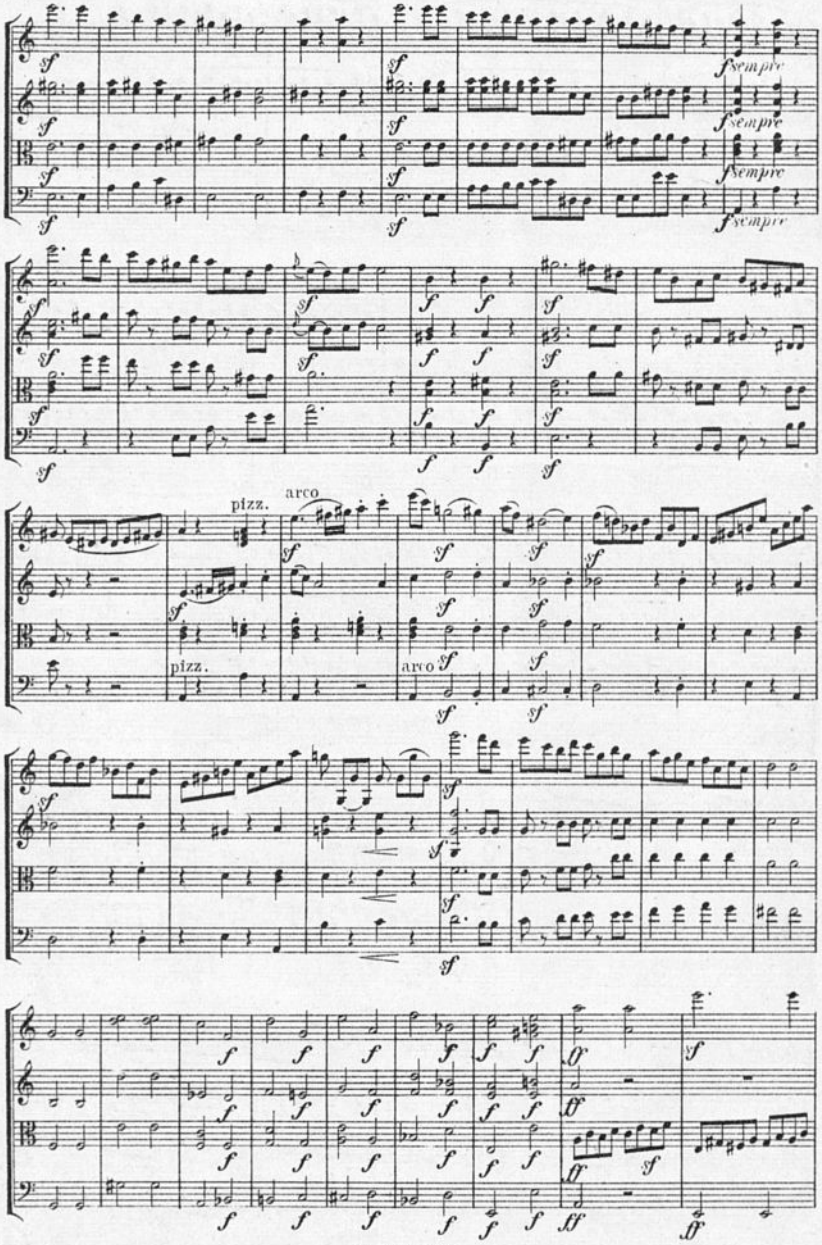
sempre
pizz.
arco
pizz.
arco

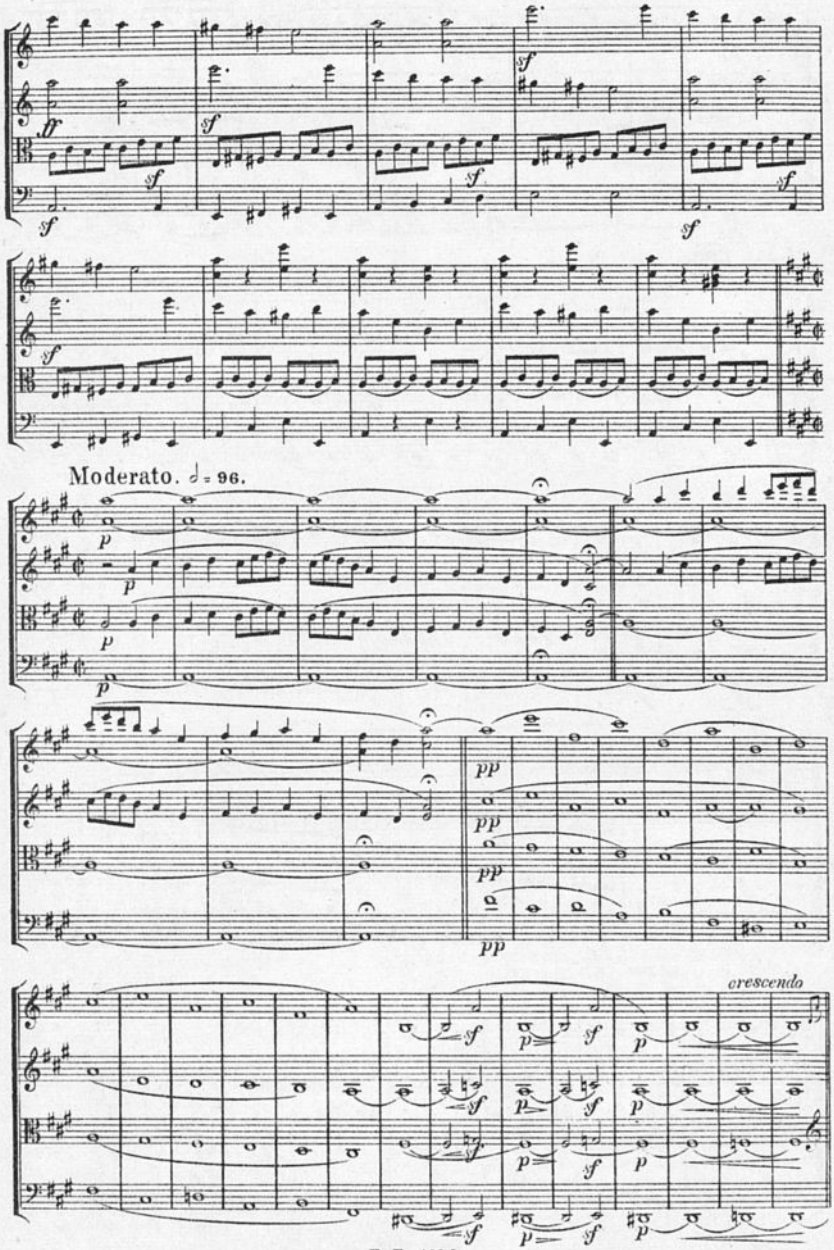
Moderato. ♩= 96.
crescendo

Tempo I.

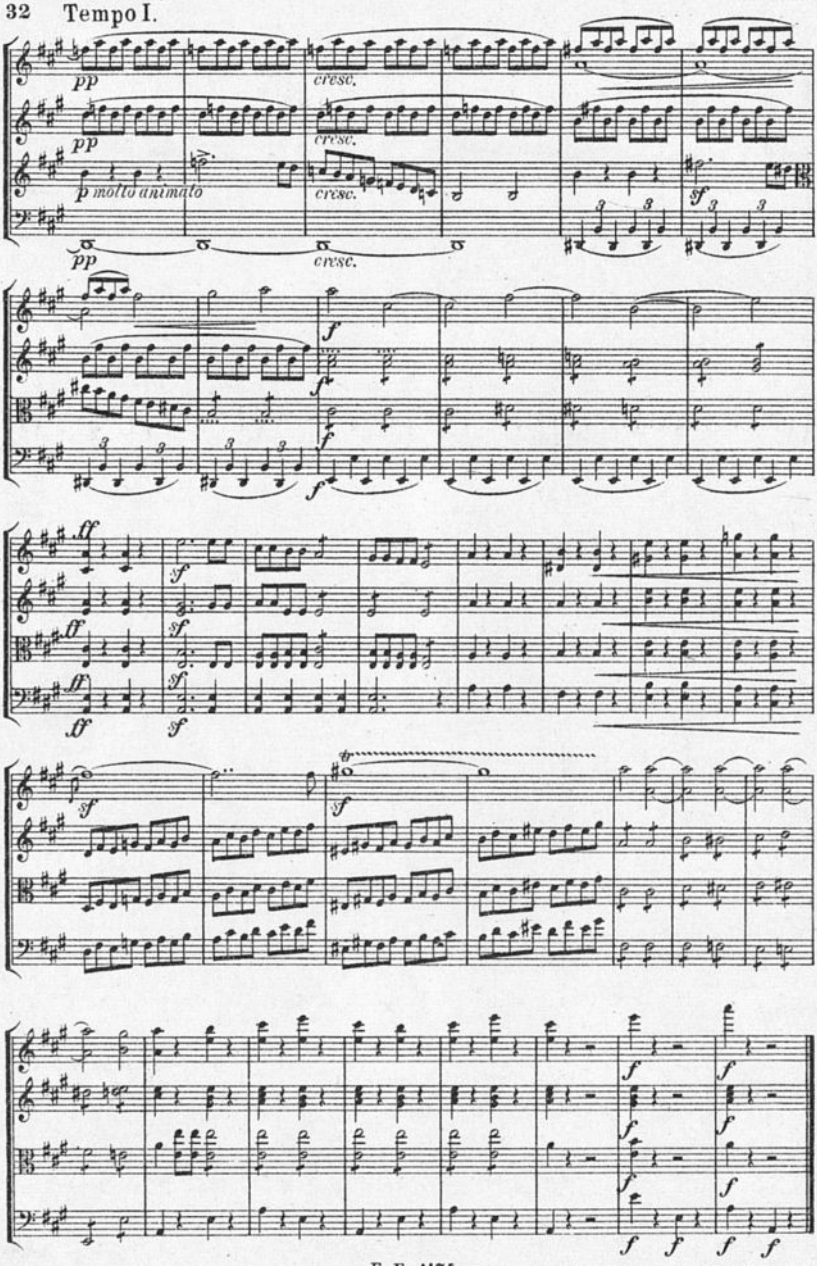

Stich und Druck der Röder'schen Officin in Leipzig.

Eulenburg's
Kleine Orchester-Partitur-Ausgabe

Symphonien:

Nr.		M.
1.	**Mozart,** C (Jupiter)	1.50
2.	**Beethoven,** Nr. 5, C m	2.—
3.	**Schubert,** H m (unvollendet)	1.50
4.	**Mozart,** G m	1.50
5.	**Beethoven,** Nr. 3, Es (Eroica)	2.50
6.	**Mendelssohn,** Nr. 3, A m (Schottische)	2.50
7.	**Beethoven,** Nr. 6, F (Pastorale)	2.—
8.	**Schumann,** Nr. 3, Es	2.—
9.	**Haydn,** Nr. 2, D (Londoner)	1.—
10.	**Schubert,** C	3.—
11.	**Beethoven,** Nr. 9, D m (mit Chor)	4.—
12.	**Beethoven,** Nr. 7, A	2.50
13.	**Schumann,** Nr. 4, D m	2.—
14.	**Beethoven,** Nr. 4, B	2.—
15.	**Mozart,** Es	1.50
16.	**Beethoven,** Nr. 8, F	2.—
17.	**Schumann,** Nr. 1, B	2.50
18.	**Beethoven,** Nr. 1, C	1.—
19.	**Beethoven,** Nr. 2, D	1.50
20.	**Mendelssohn,** Nr. 4, A (Italienische)	2.—
21.	**Schumann,** Nr. 2, C	2.—
22.	**Berlioz,** Phantastische Symphonie	3.—
23.	**Berlioz,** Harold in Italien	3.—
24.	**Berlioz,** Romeo und Julia	4.—
25.	**Brahms,** Nr. 1, C m	4.—
26.	**Brahms,** Nr. 2, D	4.—
27.	**Brahms,** Nr. 3, F	4.—
28.	**Brahms,** Nr. 4, E m	4.—
29.	**Tschaikowsky,** Nr. 5, E m	4.—
30.	**Tschaikowsky,** Nr. 4, F m	4.—
31.	**Haydn,** Nr. 3, Es	1.—
32.	**Haydn,** Nr. 15, B (La Reine)	1.—
33.	**Dvořák,** Nr. 5, E m (Aus der neuen Welt)	4.—
34.	**Haydn,** Nr. 11, G (militaire)	1.—
35.	**Haydn,** Nr. 6, G (Paukenschlag)	1.—
36.	**Haydn,** Nr. 16, G (Oxford)	1.—
37.	**Mozart,** D	1.—
38.	**Haydn,** Nr. 12, B	1.—
39.	**Haydn,** Nr. 4, D (Glocken)	1.—
40.	**Strauß,** Don Juan	4.—
41.	**Strauß,** Macbeth	4.—
42.	**Strauß,** Tod und Verklärung	4.—
43.	**Strauß,** Till Eulenspiegel	4.—
44.	**Strauß,** Zarathustra	4.—
45.	**Strauß,** Don Quixote	4.—
46.	**Mozart,** D (ohne Menuett)	1.50
47.	**Liszt,** Bergsymphonie	2.—
48.	**Liszt,** Tasso	2.—
49.	**Liszt,** Préludes	2.—
50.	**Liszt,** Orpheus	2.—
51.	**Liszt,** Prometheus	2.—
52.	**Liszt,** Mazeppa	2.—
53.	**Liszt,** Festklänge	2.—
54.	**Liszt,** Heldenklage	2.—
55.	**Liszt,** Hungaria	2.—
56.	**Liszt,** Hamlet	2.—
57.	**Liszt,** Hunnenschlacht	2.—
58.	**Liszt,** Ideale	2.—

Ouverturen:

Nr.		M.
1.	**Beethoven,** Leonore Nr. 3	1.—
2.	**Weber,** Der Freischütz	1.—
3.	**Mozart,** Figaros Hochzeit	—.50
4.	**Beethoven,** Egmont	1.—
5.	**Weber,** Der Beherrscher der Geister	1.—
6.	**Mendelssohn,** Melusine	1.50
7.	**Weber,** Oberon	1.—
8.	**Mozart,** Don Juan	—.50
9.	**Weber,** Preziosa	1.—
10.	**Beethoven,** Fidelio	1.—
11.	**Mendelssohn,** Ruy Blas	1.—
12.	**Weber,** Jubel-Ouverture	1.—
13.	**Mendelssohn,** Ein Sommernachtstraum	1.—
14.	**Mozart,** Die Zauberflöte	1.—
15.	**Nicolai,** Die lustigen Weiber von Windsor	1.—
16.	**Rossini,** Wilhelm Tell	1.—
17.	**Berlioz,** Waverley	1.—
18.	**Berlioz,** Die Vehmrichter	1.—
19.	**Berlioz,** König Lear	1.—
20.	**Berlioz,** Der Römische Carneval	1.—
21.	**Berlioz,** Der Korsar	1.—
22.	**Berlioz,** Benvenuto Cellini	1.—
23.	**Berlioz,** Beatrice und Benedict	1.—
24.	**Tschaikowsky,** 1812. Ouverture solennelle	2.—
25.	**Beethoven,** Die Geschöpfe d. Prometheus	1.—
26.	**Beethoven,** Coriolan	1.—
27.	**Beethoven,** Die Weihe des Hauses	1.—
28.	**Beethoven,** Leonore Nr. 1	1.—
29.	**Beethoven,** Leonore Nr. 2	1.—
30.	**Beethoven,** Die Ruinen von Athen	1.—
31.	**Beethoven,** König Stephan	1.—
32.	**Beethoven,** Zur Namensfeier	1.—
33.	**Marschner,** Hans Heiling	1.—
34.	**Maillart,** Das Glöckchen des Eremiten	1.—
35.	**Weber,** Euryanthe	1.—
36.	**Schubert,** Rosamunde (Zauberharfe)	1.50
37.	**Mendelssohn,** Die Hebriden (Fingalshöhle)	1.50
38.	**Glinka,** Das Leben für den Zaren (Ivan Sussanin)	1.—
39.	**Glinka,** Ruslan und Ludmila	1.—
40.	**Cherubini,** Die Abencerragen	1.—

St.-Pl. Nr. 77 a.

Ouverturen:

Nr.		M.
41.	**Cherubini,** Medea	1.—
42.	**Cherubini,** Anakreon	1.—
43.	**Cherubini,** Der Wasserträger	1.—
44.	**Cornelius,** Der Barbier von Bagdad (Mottl)	1.—
45.	**Cornelius,** Der Cid	1.—
46.	**Schumann,** Manfred	1.—
47.	**Schumann,** Genoveva	1.—
48.	**Bennett,** Die Najaden	1.—
49.	**Wagner,** Tristan und Isolde	1.—
50.	**Boieldieu,** Die weiße Dame	1.—
51.	**Auber,** Das eherne Pferd	1.—
52.	**Wagner,** Lohengrin, 1. u. 3. Akt	1.—
53.	**Mendelssohn,** Meeresstille und glückliche Fahrt	1.—
54.	**Rossini,** Semiramis	1.—
55.	**Rossini,** Tankred	1.—
56.	**Brahms,** Akademische Festouverture	1.50
57.	**Brahms,** Tragische Ouverture	1.50
58.	**Auber,** Der schwarze Domino	1.—
59.	**Auber,** Fra Diavolo	1.—
60.	**Mozart,** Titus	1.—
61	**Mozart,** Idomeneus	1.—
62.	**Mozart,** Così fan tutte	—.50
63.	**Mozart,** Die Entführung aus dem Serail	1.—
64.	**Smetana,** Die verkaufte Braut	1.—
65.	**Wagner,** Die Meistersinger von Nürnberg	1.50
66.	**Wagner,** Parsifal	1.—
67.	**Wagner,** Rienzi	1.50
68.	**Wagner,** Der fliegende Holländer	1.50
69.	**Wagner,** Tannhäuser	1.50
70.	**Reger,** Lustspiel-Ouverture	2.—

Konzerte:

Nr.		M.
1.	**Beethoven,** Violin-Konzert, D	1.—
2.	**Mendelssohn,** Violin-Konzert, E m	1.—
3.	**Spohr,** Violin-Konzert Nr. 8, A m (Gesangsszene	1.—
4.	**Beethoven,** Klavier-Konzert Nr. 3, C m	1.50
5.	**Beethoven,** Klavier-Konzert Nr. 4, G	2.—
6.	**Beethoven,** Klavier-Konzert Nr. 5, Es	2.—
7.	**Schumann,** Klavier-Konzert, A m	2.—
8.	**Tschaikowsky,** Violin-Konzert, D	2.—
9.	**Tschaikowsky,** Klavier-Konzert Nr. 1, B m	2.—
10.	**Liszt,** Klavier-Konzert Nr. 1, Es	3.—
11.	**Bach,** Violin-Konzert, A m	1.—
12.	**Bach,** Violin-Konzert, E	1.—
13.	**Brahms,** Klavier-Konzert Nr. 1, D m	3.—
14.	**Bruch,** Violin-Konzert Nr. 1, G m	2.—
15.	**Brahms,** Klavier-Konzert Nr. 2, B	4.—
16.	**Brahms,** Violin-Konzert, D	4.—
17.	**Mozart,** Violin-Konzert, A	1.—
18.	**Mozart,** Violin-Konzert, Es	1.—
19.	**Mozart,** Klavier-Konzert, D (Krönungs-Konzert)	1.50
20.	**Liszt,** Klavier-Konzert Nr. 2, A	3.—
21.	**Mozart,** Klavier-Konzert, D m	1.50

Verschiedene Werke:

Nr.		M.
1.	**Berlioz,** Drei Orchesterstücke a. „Faust's Verdammung" (Ungarischer Marsch; Sylphentanz; Irrlichtertanz)	1.—
2.	**Tschaikowsky,** Capriccio Italien	2.—
3.	**Beethoven,** Zwei Violin-Romanzen (G dur, op. 40; F dur, op. 50)	—.80
4.	**Mendelssohn,** Orchesterstücke aus dem „Sommernachtstraum" (Scherzo, Intermezzo, Notturno, Hochzeitsmarsch, Rüpeltanz)	1.—
5.	**Brahms,** Variationen über ein Thema von *Josef Haydn*	1.50
6.	**Wagner,** Siegmunds Liebesgesang	1.—
7.	**Wagner,** Walkürenritt	1.50
8.	**Wagner,** Wotans Abschied und Feuerzauber	1.50
9.	**Wagner,** Waldweben	1.50
10.	**Wagner,** Siegfried-Idyll	1.50
11.	**Wagner,** Trauermusik aus „Götterdämmerung"	1.—
12.	**Wagner,** Charfreitagszauber aus „Parsifal"	1.—
13.	**Wagner,** Huldigungsmarsch	1.—
14.	**Wagner,** Bacchanal a. „Tannhäuser"	1.50
15.	**Wagner,** Einleitung z. 3. Akt v. „Tannhäuser"	1.—

Kleine Partitur-Ausgaben

in eleganten Einbänden.

Payne's kleine Kammermusik-Partitur-Ausgabe.

Bach, 6 Brandenburgische Konzerte, revidiert von Fr. Steinbach und Carl Schroeder, mit einer Heliogravüre Bachs nach dem Originalbild von Haussmann . . . . . ℳ 8.–

Beethoven, Sämtliche 17 Streich-Quartette nach den Autographen und ältesten Ausgaben etc. revidiert und mit Anmerkungen versehen von Wilhelm Dugge. Mit einer Heliogravüre Beethoven's nach der Zeichnung von Prof. A. von Kloeber aus dem Jahre 1817 . . . . . 12.–

Brahms, Kammermusik. Mit Einführungen von Arthur Smolian und dem Bildnis des Komponisten in Heliogravüre.

Band I. 2 Streich-Sextette (Op. 18, 36) und 2 Streich-Quintette (Op. 88, 111) 8.–

Band II. Klarinetten-Quintett (Op. 115) und 3 Streich-Quartette (Op. 51 No. 1, 2, Op. 67) 8.–

Band III. Klavier-Quintett (Op. 34) und 3 Klavier-Quartette (Op. 25, 26, 60) 9.–

Band IV. 5 Klavier-Trios (Op. 8, 87, 101, 40, 114) 10.–

Dvořák, 7 Streichquartette. Mit Heliogravüre Dvořáks 10.–

Händel, 12 Große Konzerte für Streichinstrumente, revidiert und mit Vorwort versehen von Georg Schumann, mit Heliogravüre des Komponisten 10.–

Haydn, Sämtliche 83 Streich-Quartette. Mit dem Bildnis Haydn's

Band I. (Op. 1, 2, 3, 9, 17) 12.–

Band II. (Op. 20, 33, 42, 50, 51, 54) 12.–

Band III. (Op. 55, 64, 71, 74, 76, 77, 103) 12.–

Mendelssohn, Kammermusik. Mit Mendelssohn's Bildnis . . . . . ℳ 10.–

Inhalt: Sämtliche 7 Streich-Quartette. (Op. 12, 13, 44 No. 1, 2, 3, Op. 80, 81), 2 Klavier-Trios (Op. 49, 66), 2 Streich-Quintette (Op. 18, 87) und Streich-Oktett (Op. 20).

Mozart, 10 berühmte Streich-Quartette (Köchel-Verzeichnis No. 387, 421, 428, 458, 464, 465, 499, 575, 589, 590), 6 Streich-Quintette (Köchel-Verzeichnis No. 406, 515, 516, 593, 614, 525) u. Klarinetten-Quintett (Köchel-Verzeichnis No 581) 11.–

Schubert, Kammermusik. Mit Schubert's Bildnis 12.–

Inhalt: Sämtliche 9 Streich-Quartette (Op. 29, 125 No. 1, 2, Op. 161, 168, Op. posth. D moll, G moll, D dur, C moll), 2 Klavier-Trios (Op. 99, 100), Streich-Quintett (Op. 163), Klavier- (Forellen-) Quintett (Op. 114) und Oktett (Op. 166) für Streich- und Blas-Instrumente.

Schumann, Kammermusik. Mit Schumann's Bildnis 8.–

Inhalt: Sämtliche 3 Streich-Quartette (Op. 41 No. 1, 2, 3), 4 Klavier-Trios (Op. 63, 80, 88, 110), Klavier-Quartett (Op. 47) u. Klavier-Quintett (Op. 44).

Spohr, Sämtliche 4 Doppel-Streich-Quartette (Op. 65, 77, 87, 136), Nonett (Op. 31) für Streich- und Blas-Instrumente und Oktett (Op. 32) für Streich- und Blas-Instrumente 9.–

Volkmann, Kammermusik. Mit Volkmann's Bildnis 8.–

Inhalt: 2 Klavier-Trios (Op. 3, 5) und 5 Streich-Quartette (Op. 14, 34, 35, 37, 43).

BIBLIOTECA NACIONAL Sec. Música

ERNST EULENBURG, LEIPZIG
Königl. Württemb. Hof-Musikverleger.

Kleine Partitur-Ausgaben

in eleganten Einbänden.

Eulenburg's kleine Orchester-Partitur-Ausgabe.

	ℳ
Bach, Matthäus-Passion. Herausgegeben von Georg Schumann. Mit einer Heliogravüre Bach's nach dem Originalbild von Haussmann. Einband von Dr. Max Lange	9.—
Beethoven, Missa solemnis. Mit einführenden Worten von Arthur Smolian und einer Heliogravüre Beethoven's nach der Zeichnung von Prof. A. v. Kloeber aus dem Jahre 1817. Einband von Dr. Max Lange	9.—
Beethoven, Symphonien. Mit einführenden Worten von Arthur Smolian und einer Heliogravüre Beethoven's nach der Zeichnung von Prof. A. von Kloeber aus dem Jahre 1817. Bd. I (No. 1—4), Bd. II (No. 5—7), Bd. III (No. 8 u. 9) . . à	10.—
Berlioz, „Phantastische Symphonie" und „Harold in Italien". Mit Einführungen von Arthur Smolian und Bildnis Berlioz' . . .	9.—
Berlioz, „Romeo und Julie". Mit einer Einführung von Arthur Smolian und Bildnis Berlioz' . . .	6.—
Berlioz, Sieben Ouverturen. („Waverley". „Vehmrichter". „König Lear". „Der Römische Karneval". „Der Corsar". „Benvenuto Cellini". „Beatrice und Benedict".) Mit Einführungen von Arthur Smolian und Bildnis Berlioz' . . .	10.—
Brahms, Ein deutsches Requiem. Mit Heliogravüre Brahms'	9.—
Brahms, Symphonien. Mit Einführungen von Arthur Smolian und Heliogravüre Brahms'. Band I (No. 1, 2), Band II (No. 3, 4) à	10.—
Händel, Der Messias. Herausgegeben von Fritz Volbach. Mit Heliogravüre Händel's	8.—
Haydn, Die Schöpfung. Mit Bildnis des Komponisten	7.50
Liszt, 12 symphonische Dichtungen in 3 Bänden mit Heliogravüre Liszts . . . . . à	10.—
Band I. Bergsymphonie, Tasso, Préludes, Orpheus.	
Band II. Prometheus, Mazeppa, Festklänge, Heldenklage.	
Band III. Hungaria, Hamlet, Hunnenschlacht, Ideale.	
Mendelssohn, Schottische und Italienische Symphonie. Mit Mendelssohn's Bildnis	6.50
Mozart, Requiem. Mit Mozart's Bildnis	5.—
Schumann, Symphonien. Mit Schumann's Bildnis. Band I (No. 1, 2), Band II (No 3, 4) . . . . . à	6.50
Wagner, Sieben Ouverturen und Vorspiele. (Rienzi, Der fliegende Holländer, Tannhäuser, Lohengrin [1. u. 3. Akt], Tristan und Isolde, Meistersinger von Nürnberg, Parsifal.) Mit Heliogravüre Wagner's nach der Büste von Max Klinger.	12.—
Violin-Konzerte klassischer und moderner Meister.	
Band I. Bach, A moll und E dur. Beethoven. Mendelssohn. Mozart, A dur und Es dur. Spohr, Gesangsszene	10.—
Band II. Brahms. Bruch, G moll. Tschaikowsky	11.—

No.		M.
112.	**Haydn,** Quartett, op. 50, 4, Fism	0,40
113.	**Haydn,** Quartett, op. 54, 3, E	0,40
114.	**Beethoven,** Klavier-Quartett, op. 16, Es	0,60
115.	**Boccherini,** Quintett, E	0,50
116.	**Schubert,** Quartett, op. 168, B	0,50
117.	**Schubert,** Quartett, op. posth., D, Gm	0,50
118.	**Schubert,** Klavier-Quintett, op. 114, A, (Forellen-)	0,80
119.	**Schubert,** Quartett, op. 125, 2, E	0,50
120.	**Schubert,** Quartett, op. 125, 1, Es	0,40
121.	**Schubert,** Quartette, op. posth., D, Cm	0,50
122.	**Beethoven,** Klavier-Trio, op. 1, 1, Es	0,50
123.	**Beethoven,** Klavier-Trio, op. 1, 2, G	0,60
124.	**Beethoven,** Klavier-Trio, op. 1, 3, Cm	0,50
125.	**Spohr,** Doppel-Quartett, op. 77, Es	1,—
126.	**Spohr,** Octett, op. 32, E	1,—
127.	**Beethoven,** Sonate, op. 47, A, (Kreutzer-)	0,60
128.	**Spohr,** Doppel-Quartett, op. 65, Dm	1,—
129.	**Spohr,** Doppel-Quartett, op. 136, Gm	1,—
130.	**Spohr,** Doppel-Quartett, op. 87, Em	1,—
131.	**Cherubini,** Quartett, op. posth., E	0,60
132.	**Cherubini,** Quartett, op. posth., F	0,60
133.	**Cherubini,** Quartett, op. posth., Am	0,60
134.	**Mendelssohn,** Quintett, op. 18, A	0,80
135.	**Beethoven,** Octett f. Blasinstrumente, op. 103, Es	0,60
136.	**Dittersdorf,** Quartett, G	0,40
137.	**Dittersdorf,** Quartett, A	0,40
138.	**Dittersdorf,** Quartett, C	0,40
139.	**Beethoven,** Sextett f. Blasinstrumente, op. 71, Es	0,60
140.	**Beethoven,** Sextett für Streichinstrumente und 2 Hörner, op. 81b, Es	0,60
141.	**Mozart,** Divertimento f. Streich-Instr., Fagott und 2 Hörner, D, (K.-V. 205)	0,50
142.	**Haydn,** Quartett, op. 17, 2, F	0,40
143.	**Haydn,** Quartett, op. 55, 3, B	0,40
144.	**Haydn,** Quartett, op. 64, 1, C	0,40
145.	**Haydn,** Quartett, op. 71, 2, D	0,40
146.	**Haydn,** Quartett, op. 74, 1, C	0,40
147.	**Haydn,** Quartett, op. 74, 2, F	0,40
148.	**Haydn,** Quartett, op. 71, 3, Es	0,40
149.	**Haydn,** Quartett, op. 1, 4, G	0,40
150.	**Haydn,** Quartett, op. 3, 5, F (m. Serenade)	0,40
151.	**Haydn,** Quartett, op. 9, 2, Es	0,40
152.	**Haydn,** Quartett, op. 17, 4, Cm	0,40
153.	**Haydn,** Quart., op. 33, 5, G, (Russ.- No. 5)	0,40
154.	**Haydn,** Quartett, op. 42, Dm	0,40
155.	**Haydn,** Quartett, op. 50, 5, F	0,40
156.	**Haydn,** Quartett, op. 50, 6, D, (Frosch-)	0,40
157.	**Haydn,** Quartett, op. 17, 3, Es	0,40
158.	**Mozart,** Quartett, Gm, (K.-V. 478)	0,60
159.	**Mozart,** Quartett, Es, (K.-V. 493)	0,60
160.	**Mozart,** Quintett, Es, (K.-V. 452)	0,60
161.	**Tschaikowsky,** Quartett, op. 11, D	0,50
162.	**Haydn,** Quartett, op. 51, (Sieben Worte)	0,60
163.	**Haydn,** Quart., op. 20, 1, Es, (Sonn.- No. 1)	0,40
164.	**Haydn,** Quart., op. 20, 3, Gm, (Sonn.- No. 3)	0,40
165.	**Haydn,** Quart., op. 33, 1, Hm, (Russ.- No. 1)	0,40
166.	**Haydn,** Quart., op. 33, 4, B, (Russ.- No. 4)	0,40
167.	**Haydn,** Quartett, op. 50, 1, B	0,40
168.	**Haydn,** Quartett, op. 50, 2, C	0,40
169.	**Haydn,** Quartett, op. 50, 3, Es	0,40
170.	**Haydn,** Quartett, op. 1, 1, B	0,40
171.	**Haydn,** Quartett, op. 1, 2, Es	0,40
172.	**Haydn,** Quartett, op. 1, 3, D	0,40
173.	**Haydn,** Quartett, op. 1, 5, B	0,40
174.	**Haydn,** Quartett, op. 1, 6, C	0,40
175.	**Haydn,** Quartett, op. 2, 1, A	0,40
176.	**Haydn,** Quartett, op. 2, 2, E	0,40
177.	**Haydn,** Quartett, op. 2, 3, Es	0,40
178.	**Haydn,** Quartett, op. 2, 4, F	0,40
179.	**Haydn,** Quartett, op. 2, 5, D	0,40
180.	**Haydn,** Quartett, op. 2, 6, B	0,40
181.	**Haydn,** Quartett, op. 3, 1, E	0,40
182.	**Haydn,** Quartett, op. 3, 2, C	0,40
183.	**Haydn,** Quartett, op. 3, 3, G, (m. Dudelsack-Menuett)	0,40
184.	**Haydn,** Quartett, op. 3, 4, B	0,40
185.	**Haydn,** Quartett, op. 3, 6, A	0,40
186.	**Haydn,** Quartett, op. 9, 3, G	0,40
187.	**Haydn,** Quartett, op. 9, 5, B	0,40
188.	**Haydn,** Quartett, op. 9, 6, A	0,40
189.	**Haydn,** Quartett, op. 33, 6, D, (Russ.- No. 6)	0,40
190.	**Haydn,** Quartett, op. 55, 2, Fm	0,40
191.	**Haydn,** Quartett, op. 76, 6, Es	0,40
192.	**Mozart,** Quartett, D, (K.-V. 285)	0,40
193.	**Mozart,** Quartett, A, (K.-V. 298)	0,40
194.	**Mozart,** Quartett, F, (K.-V. 370)	0,40
195.	**Mozart,** Divertimento, F, (K.-V. 247)	0,50
196.	**Tschaikowsky,** Quartett, op. 22, F	0,60
197.	**Tschaikowsky,** Quartett, op. 30, Esm	0,60
198.	**Stanford,** Quartett, op. 44, G	1,20
199.	**Stanford,** Quartett, op. 45, Am	1,20
200.	**Beethoven,** Klavier-Quintett, op. 16, Es	0,80
201.	**Borodin,** Quartett, No. 2, D	0,80
202.	**Raff,** Quartett, op. 192, 2, D, (Schöne Müllerin)	1,—
203.	**Volkmann,** Quartett, op. 34, G	0,80
204.	**Volkmann,** Quartett, op. 35, Em	0,80
205.	**Volkmann,** Quartett, op. 37, Fm	0,80
206.	**Volkmann,** Quartett, op. 43, Es	0,80
207.	**Verdi,** Quartett, Em	0,80
208.	**Sgambati,** Quartett, op. 17, Cism	1,—
209.	**Heinrich, Prinz Reuss,** Quartett, F	1,—
210.	**Bazzini,** Quartett, op. 75, Dm	0,80
211.	**Klughardt,** Quintett, op. 62, Gm	1,20
212.	**Brahms,** Klavier-Quintett, op. 34, Fm	2,—
213.	**Volkmann,** Quartett, op. 14, Gm	0,80
214.	**Beethoven,** Quintett, op. 4, Es	0,80
215.	**Beethoven,** Quintett, op. 104, Cm	0,80
216.	**Beethoven,** Quintett-Fuge, op. 137, D	0,30
217.	**Mozart,** Sextett, F, (Dorfmusikanten-)	0,50
218.	**Mozart,** Quintett, G, (Nachtmusik)	0,50
219.	**Herzogenberg,** Quartett, op. 63, Fm	1,20
220.	**Jongen,** Quartett, Cm	1,20
221.	**Volkmann,** Klavier-Trio, op. 3, F	0,80
222.	**Volkmann,** Klavier-Trio, op. 5, Bm	0,80
223.	**Beethoven,** Klavier-Trio, op. 11, B	0,60
224.	**Taubert,** Quartett, op. 56, Fism	0,70
225.	**Klughardt,** Quartett, op. 61, D	1,—
226.	**Foerster,** Quartett, op. 15, E	1,—
227.	**Wilm,** Sextett, op. 27, Hm	1,20
228.	**Nawratil,** Quartett, op. 21, Dm	1,—
229	**Sinding,** Klavier-Quintett, op. 5, Em	2,—
230.	**Hochberg,** Quartett, op. 22, Es	1,—
231.	**Hochberg,** Quartett, op. 27, 1, D	1,—
232.	**Hochberg,** Quartett, op. 27, 2, Am	1,—
233.	**Schubert,** Klavier-Trio, op. 148, Es, (Nocturne)	0,50
234.	**Scontrino,** Quartett, Gm	1,20
235.	**Brahms,** Sextett, op. 18, B	1,50
236.	**Brahms,** Sextett, op. 36, G	1,50
237.	**Brahms,** Quintett, op. 88, F	1,50
238.	**Brahms,** Quintett, op. 111, G	1,50
239.	**Brahms,** Quintett, op. 115, Hm. (Klarin.-)	1,50
240.	**Brahms,** Quartett, op. 51, 1, Cm	1,20
241.	**Brahms,** Quartett, op. 51, 2, Am	1,20
242.	**Brahms,** Quartett, op. 67, B	1,20
243.	**Brahms,** Klavier-Quartett, op. 25, Gm	1,50
244.	**Brahms,** Klavier-Quartett, op. 26, A	1,50
245.	**Brahms,** Klavier-Quartett, op. 60, Cm	1,50
246.	**Brahms,** Klavier-Trio, op. 8, H	1,—
247.	**Brahms,** Klavier-Trio, op. 87, C	1,—
248.	**Brahms,** Klavier-Trio, op. 101, Cm	1,—
249.	**Brahms,** Trio, op. 40, Es, (Horn-)	1,—
250.	**Brahms,** Trio, op. 114, Am (Klarinetten-)	1,50
251.	**Tschaikowsky,** Klav.-Trio, op. 50, Am	2,—

BIBLIOTECA NACIONAL

No.		M.
252.	**Beethoven,** Rondino f. Blasinstrum., Es (Nachgel. Werk)	0,50
253.	**Gromis,** Quartett, A	1,—
254.	**Bach,** Brandenburg. Konzert No. 3, G	1,—
255.	**Bach,** Brandenburg. Konzert No. 6, B	1,—
256.	**Buonamici,** Quartett, G	1,—
257.	**Bach,** Brandenburg. Konzert No. 2, F	1,—
258.	**Sinigaglia,** Konzert-Etude f. Quartett	0,50
259.	**Haydn,** Klavier-Trio No. 1, G	0,50
260	**Suter,** Quartett, D	1,—
261.	**Scontrino,** Quartett, C	1,—
262.	**Mozart,** Haffner-Serenade	2,—
263.	**Händel,** Concerto grosso No. 12, H m	0,70
264.	**Händel,** Concerto grosso No. 1, G	0,70
265.	**Händel,** Concerto grosso No. 2, F	0,70
266.	**Händel,** Concerto grosso No. 3, E m	0,70
267.	**Händel,** Concerto grosso No. 4, A m	0,70
268.	**Händel,** Concerto grosso No. 5, D	0,70
269.	**Händel,** Concerto grosso No. 6, G m	0,70
270.	**Händel,** Concerto grosso No. 7, B	0,70
271.	**Händel,** Concerto grosso No. 8, C m	0,70
272.	**Händel,** Concerto grosso No. 9, F	0,70
273.	**Händel,** Concerto grosso No. 10, D m	0,70
274.	**Händel,** Concerto grosso No. 11, A	0,70
275.	**Smetana,** Quartett E moll, Aus meinem Leben (Ed. Peters No. 3171)	0,70
276.	**Grieg,** Quartett, op. 27, G m (Ed. Peters No. 3127)	0,70
277.	**Sinding,** Quartett, op. 70, A m (Ed. Peters No. 3056)	0,70
278.	**Beethoven,** Klavier-Trio (Kakadu-Variationen) G, Op. 121 a	0,50
279.	**Carl Schroeder,** Quartett Op. 88, D m	1,—
280.	**Bach,** Brandenburg. Konzert No. 1, F	1,—
281.	**Bach,** Brandenburg. Konzert No. 4, G	1,—
282.	**Bach,** Brandenburg. Konzert No. 5, D	1,—
283.	**August Reuss,** Quartett Op. 25, D m	1,—
284.	**E. Stillman-Kelley,** Quartett Op. 25, C	1,—
285.	**H. Wolf,** Quartett, D m	1,—
286.	**H. Wolf,** Ital. Serenade f. Quartett, G	1,—
287.	**Reger,** Flöten-Trio (Serenade) Op. 77a, D	1,—
288.	**Reger,** Streichtrio Op. 77 b, A m	1,—
289.	**R. v. Mojsisovics,** Streichtrio (Serenade) Op. 21, A	0,50
290.	**Scontrino,** Quartett, A m	1,—
291.	**Carl Schroeder,** Quartett Op. 89, C	1,—
292.	**Strauss,** Klavierquartett Op. 13, C m	2,—
293.	**Reger,** Quartett Op. 109, Es	1,50
294.	**Sibelius,** Quartett Op. 56, D m (Voces intimæ)	1,—
295.	**Reger,** Klavierquartett Op. 113, D m	1,50
296.	**Reger,** Sextett Op. 118, F	2,—

Eulenburg's
kleine Orchester-Partitur-Ausgabe.

Chorwerke.

		M.
1.	**Beethoven,** Missa solemnis	6,—
	Gebunden	9,—
2.	**Brahms,** Ein deutsches Requiem	6,—
	Gebunden	9,—
3.	**Bach,** Matthäus-Passion (G. Schumann)	6,—
	Gebunden	9,—
4.	**Mozart,** Requiem	3,—
	Gebunden	5,—
5.	**Haydn,** Die Schöpfung	5,—
	Gebunden	7,50
6.	**Händel,** Der Messias (Volbach)	6,—
	Gebunden	8,—

Ernst Eulenburg, Leipzig.